Zeitschrift: Das Rote Kreuz : offizielles Organ des Schweizerischen Centralvereins vom Roten Kreuz, des Schweiz. Militärsanitätsvereins und des Samariterbundes

Herausgeber: Schweizerischer Centralverein vom Roten Kreuz

Band: 25 (1917)

Heft: 13

Vereinsnachrichten: Bundesfeierkarte

Nutzungsbedingungen

Die ETH-Bibliothek ist die Anbieterin der digitalisierten Zeitschriften auf E-Periodica. Sie besitzt keine Urheberrechte an den Zeitschriften und ist nicht verantwortlich für deren Inhalte. Die Rechte liegen in der Regel bei den Herausgebern beziehungsweise den externen Rechteinhabern. Das Veröffentlichen von Bildern in Print- und Online-Publikationen sowie auf Social Media-Kanälen oder Webseiten ist nur mit vorheriger Genehmigung der Rechteinhaber erlaubt. Mehr erfahren

Conditions d'utilisation

L'ETH Library est le fournisseur des revues numérisées. Elle ne détient aucun droit d'auteur sur les revues et n'est pas responsable de leur contenu. En règle générale, les droits sont détenus par les éditeurs ou les détenteurs de droits externes. La reproduction d'images dans des publications imprimées ou en ligne ainsi que sur des canaux de médias sociaux ou des sites web n'est autorisée qu'avec l'accord préalable des détenteurs des droits. En savoir plus

Terms of use

The ETH Library is the provider of the digitised journals. It does not own any copyrights to the journals and is not responsible for their content. The rights usually lie with the publishers or the external rights holders. Publishing images in print and online publications, as well as on social media channels or websites, is only permitted with the prior consent of the rights holders. Find out more

Download PDF: 14.07.2025

ETH-Bibliothek Zürich, E-Periodica, https://www.e-periodica.ch

Nr. 13. — XXV. Jahrgang. 1. Juli 1917.

Das Rote Kreuz

Schweizerische Halbmonatsschrift
für
Samariterwesen, Krankenpflege und Volksgesundheitspflege.

Inhaltsverzeichnis.

	Seite
Bundesfeierkarte	153
Uniformierung der Rotkreuzkolonnen	155
Die Delegiertenversammlung des schweizerischen Samariterbundes	156
Aus dem Vereinsleben: Affoltern; Flawil; Lachen; Meiringen; Unterstraß; Winterthur; Wohlen; Zürich	158
Vom schweizerischen Samariterbund: Ansprache von Herrn Nationalrat Gamma	163
Ein Jubilar	164
Vom Büchertisch	164
Humoristisches	164

Bundesfeierkarte.

An die Zweigvereine vom Roten Kreuz!

Wir beehren uns, Ihnen von folgender Angelegenheit Kenntnis zu geben, und ersuchen Sie, dieselbe im Schoße Ihres Vorstandes ohne Säumnis zur Sprache bringen zu wollen:

Das Bundesfeierkomitee hat uns die Mitteilung gemacht, daß der Ertrag der diesjährigen Bundesfeierkarte für das Rote Kreuz bestimmt sei, und hat beschlossen, um einen möglichst großen Gewinn zu erzielen, eine Anzahl von Vereinen zum Vertrieb der Karten heranzuziehen, darunter auch Samariter- und Rotkreuzvereine. Entsprechend dem Zwecke der Aktion scheint es uns namentlich am Platze zu sein, wenn diese letzteren sich am Detailverkauf lebhaft beteiligen.

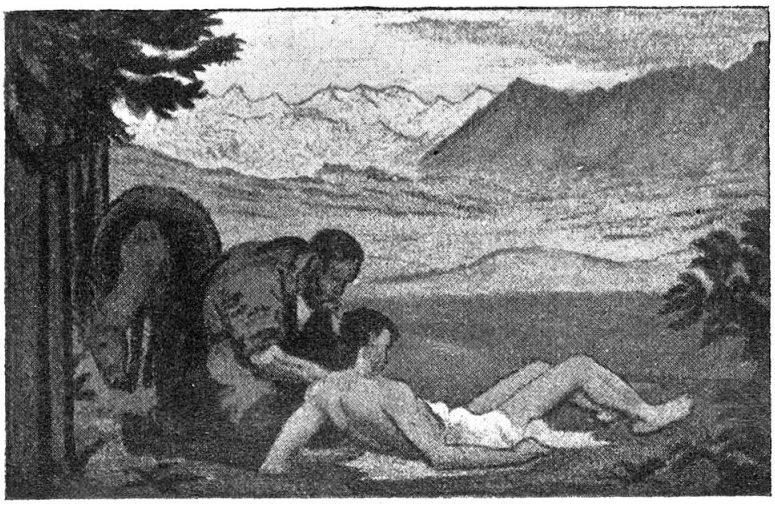

Die Ausführung der vier in Betracht kommenden von den Künstlern Vallet, Boscovits und Burnand hergestellten Karten ist sehr hübsch und geschmackvoll, so daß sie zweifellos starken Absatz finden werden. Der Verkaufspreis der einzelnen Karte, inklusive Frankatur, stellt sich auf 20 Rp. pro Stück. Auf diesen Preis bewilligt das Bundesfeierkomitee

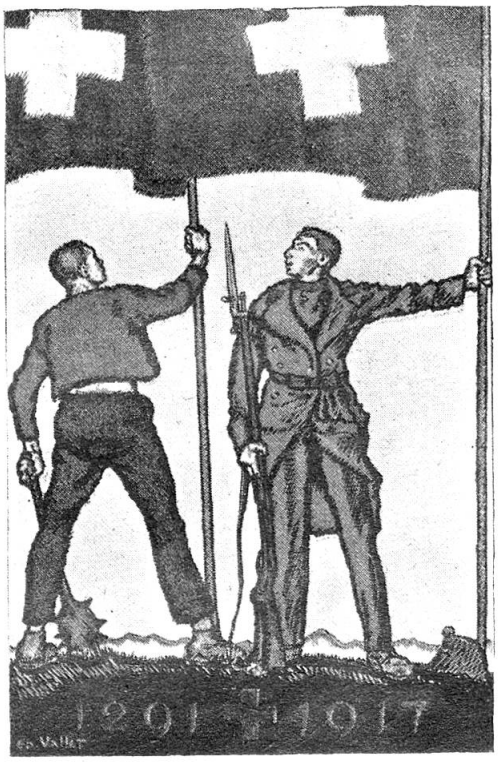

den Vereinen einen Rabatt von 2 Rp. pro Karte. Den einzelnen Vereinskassen würde also per Hundert verkaufter Karten eine Benefiz von zwei Franken zufallen. Wir wissen zwar wohl, daß es nicht des Hinweises auf diesen Gewinn bedarf, um den gesunden Patriotismus unserer Zweigvereine anzuspornen; aber jeder Arbeiter ist des Lohnes wert, und darum erwarten wir, daß sich unsere Vorstände und Mitglieder um so eifriger und umsichtiger mit dem Vertrieb der Karten beschäftigen.

Die Karten gelangen vom 20. Juli an zum Verkauf und können bei uns bestellt werden. Die Zusendung der Karten geschieht unserseits per Nachnahme. Da die Postwertschriftenkontrolle die Zahl der gewünschten Karten baldmöglichst kennen muß, bitten wir die Zweigvereine, uns die von ihnen gewünschte Anzahl Karten auch möglichst bald, d. h. bis zum 15. Juli zu nennen. Zu Ihrer Orientierung teilen wir Ihnen mit, daß nicht verkaufte Karten bis zum 1. September zurückgesandt werden können. Zurückgeschickte Karten, die nach diesem Termin einlangen, werden nicht mehr vergütet.

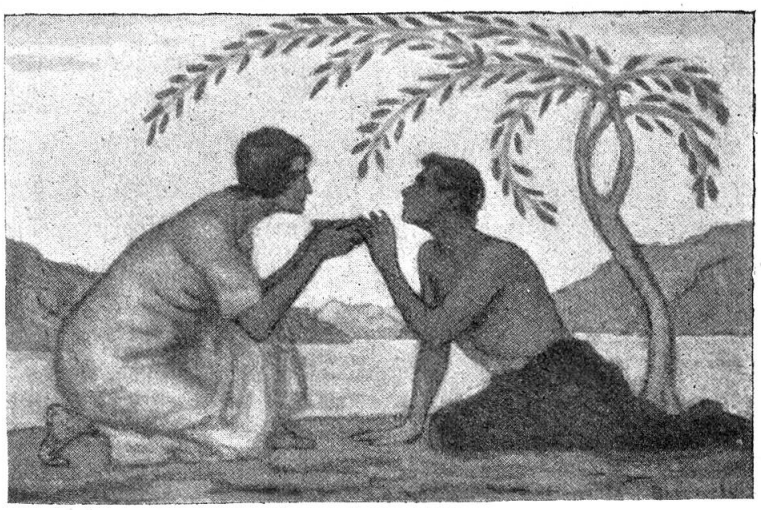

In der Hoffnung, daß sie beim Vertrieb der diesjährigen Bundesfeierkarten kräftig mithelfen werden, ersuchen wir Sie, uns Ihren Beschluß bis spätestens den 15. Juli mitteilen zu wollen.

Mit achtungsvollem Gruß!

Der Rotkreuz-Chefarzt.

Uniformierung der Rotkreuzkolonnen.

Die bestehenden Kolonnen sind mit Uniformen nun vollständig ausgerüstet, doch ist diese Uniformierungsfrage immer noch nicht fertig gelöst und gibt uns immer noch viel zu schaffen, besonders, weil bei einzelnen Kolonnen noch einige Unklarheit zu bestehen scheint.

Von verschiedenen Seiten erhalten wir manchmal Bestellungen wie z. B.: Senden Sie uns „sofort" zwei Uniformen und drei Mützen; dabei fehlt jede Begründung, so daß wir nicht wissen können, was zu dieser neuen Bestellung berechtigt. Das geht natürlich nicht an; wenn der Bund uns das Uniformtuch zu billigem Preise abgibt, so sind wir ihm auch Rechenschaft schuldig; er verlangt von uns