Zeitschrift: Das Rote Kreuz : offizielles Organ des Schweizerischen Centralvereins vom Roten Kreuz, des Schweiz. Militärsanitätsvereins und des Samariterbundes

Herausgeber: Schweizerischer Centralverein vom Roten Kreuz

Band: 40 (1932)

Heft: 6

Vereinsnachrichten: Ordentliche Delegiertenversammlung des Schweizerischen Roten Kreuzes Samstag und Sonntag den 25. und 26. Juni 1932, in Chur

Nutzungsbedingungen

Die ETH-Bibliothek ist die Anbieterin der digitalisierten Zeitschriften auf E-Periodica. Sie besitzt keine Urheberrechte an den Zeitschriften und ist nicht verantwortlich für deren Inhalte. Die Rechte liegen in der Regel bei den Herausgebern beziehungsweise den externen Rechteinhabern. Das Veröffentlichen von Bildern in Print- und Online-Publikationen sowie auf Social Media-Kanälen oder Webseiten ist nur mit vorheriger Genehmigung der Rechteinhaber erlaubt. Mehr erfahren

Conditions d'utilisation

L'ETH Library est le fournisseur des revues numérisées. Elle ne détient aucun droit d'auteur sur les revues et n'est pas responsable de leur contenu. En règle générale, les droits sont détenus par les éditeurs ou les détenteurs de droits externes. La reproduction d'images dans des publications imprimées ou en ligne ainsi que sur des canaux de médias sociaux ou des sites web n'est autorisée qu'avec l'accord préalable des détenteurs des droits. En savoir plus

Terms of use

The ETH Library is the provider of the digitised journals. It does not own any copyrights to the journals and is not responsible for their content. The rights usually lie with the publishers or the external rights holders. Publishing images in print and online publications, as well as on social media channels or websites, is only permitted with the prior consent of the rights holders. Find out more

Download PDF: 17.07.2025

ETH-Bibliothek Zürich, E-Periodica, https://www.e-periodica.ch

1. Juni 1932 | Nr. 6 | 1er juin 1932
40. Jahrgang | 40e année

DAS ROTE KREUZ
✚ LA CROIX-ROUGE ✚

Monatsschrift des Schweizerischen Roten Kreuzes
REVUE MENSUELLE DE LA CROIX-ROUGE SUISSE

Inhaltsverzeichnis — Sommaire

	Pag.
Ordentl. Delegiertenversammlung in Chur	129
Assemblée annuelle des délégués à Coire	131
Verbandssekretär Arnold Rauber †	134
Arnold Rauber †	136
Die Trauerfeierlichkeiten für Verbandssekretär Arnold Rauber sel.	137
Aus den Sektionen — Nouvelles des sections	
Société genevoise de la Croix-Rouge	139
Cours de moniteurs-samaritains à Vevey	140
Zweigverein Thur-Sitter und Jubiläumsfeier des Samaritervereins Degersheim	141
Hommage à Robert Koch. Un cinquantenaire. 1882—1932	142
Sélection et formation du personnel en vue de la lutte contre les gaz	144
Aus sogenannter guter alter Zeit!	147
Lepra	149
Schweizerischer Samariterbund	151
Alliance suisse des Samaritains	152

Ordentliche Delegiertenversammlung
des Schweizerischen Roten Kreuzes
Samstag und Sonntag den 25. und 26. Juni 1932
in Chur

*

PROGRAMM:

Samstag, 25. Juni.

Von 9.30 Uhr an: Ankunft und Empfang der Delegierten. Abgabe der Fest- und Quartierkarten im Wartsaal II. Klasse des Bahnhofes Chur.

19.00 Uhr: Nachtessen in den zugewiesenen Hotels.

20.00 Uhr: *Abendunterhaltung im Hotel «Steinbock».*

Für die bereits im Laufe des Samstag eintreffenden Delegierten und Gäste sind gemeinsame Besichtigungen der Sehenswürdigkeiten der Stadt Chur vorgesehen, so 10.30 Uhr Besammlung vor dem Verwaltungsgebäude der Rhätischen Bahnen, und um 14 Uhr Besammlung auf dem Postplatze.

Sonntag, 26. Juni:

Von 8.00 Uhr an: Abgabe der Sonntagsfestkarten für erst am Sonntag eingetroffene Teilnehmer.

9.00 Uhr: *Delegiertenversammlung im Hotel «Steinbock».*

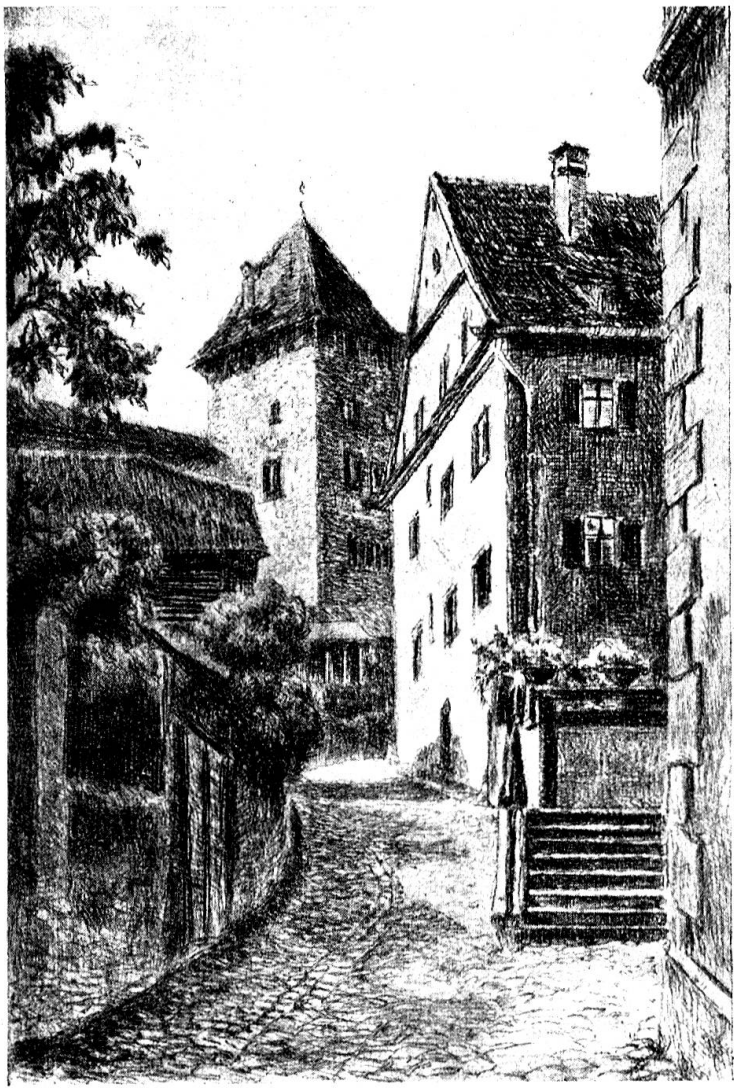

Gässchen in Chur

TRAKTANDEN:

1. Protokoll der letzten Delegiertenversammlung.
2. Jahresbericht 1931.
3. Rechnungen 1931.
4. Budget 1933.
5. Ersatzwahlen in die Direktion.
6. Wahl einer zweiten Rechnungsrevisions-Sektion an Stelle der ausscheidenden Sektion Chur.
7. Bestimmung des Ortes der nächsten Delegiertenversammlung.

8. Berichterstattung über die Reorganisation der Zeitschriftenherausgabe.
9. Berichterstattung über die Expertise betreffend Rotkreuzkalender.
10. Anträge der Zweigvereine.
11. Referat von Herrn Dr. C. Ischer, Zentralsekretär: Das Rote Kreuz im Dienste des Friedens.

12.15 Uhr: *Gemeinsames Bankett im Hotel «Steinbock».*

14.15 Uhr: *Gemeinsamer Spaziergang nach Passugg* (eventuell Fahrgelegenheit). Besichtigung der Quellenanlage, nachher Imbiss. — Rückkehr nach Belieben.

Der Preis der *Festkarte für beide Tage* beträgt *Fr. 16.—* (inklusive Bedienung). Sie berechtigt zum Nachtessen im zugewiesenen Hotel, Frühstück, Bankett (ohne Getränk), Imbiss in Passugg.

Der Preis der *Festkarte für den Sonntag* beträgt *Fr. 7.—* (inklusive Bedienung) und schliesst in sich: Bankett und Imbiss in Passugg.

Anmeldungen mit Voreinzahlung des Betrages auf Postcheck X 404 sind bis zum 15. Juni zu richten an *Herrn Propagandachef Boner, Chur.*

Gegen Vorweis der Festkarte gibt die **Chur-Arosa-Bahn** Billette zu Fr. 6.— aus, zur Rückfahrt am Montag oder erst am Dienstag.

Wir laden alle Mitglieder und Gönner des Roten Kreuzes und seiner Hilfsorganisationen freundlichst ein, der liebenswürdigen Einladung des Zweigvereins Graubünden Folge zu leisten. In der Hauptstadt, im heimeligen Chur, bespült vom jugendlichen Rhein, am Fusse des Pizokels und der Calanda, wollen unsere Bündnerfreunde uns empfangen, in gleich herzlicher Weise, wie sie es vor 25 Jahren bereits getan haben. Durch eine zahlreiche Teilnahme wollen wir unseren Gastgebern unsere Sympathie und unsern Dank bezeugen.

Mit vorzüglicher Hochachtung

Zürich und *Bern*, den 1. Juni 1932.

Für die Direktion des Schweizerischen Roten Kreuzes,
Der Präsident: Dr. A. von SCHULTHESS.
Der Zentralsekretär: Dr. C. ISCHER.

ASSEMBLÉE ANNUELLE DES DÉLÉGUÉS DE LA CROIX-ROUGE SUISSE

à Coire, les samedi et dimanche 25 et 26 juin 1932

PROGRAMME:

Samedi 25 juin.

Dès 9.30 heures: Réception des délégués. Remise des cartes de fête et des billets de logement, à la salle d'attente de 2me classe de la gare de Coire.

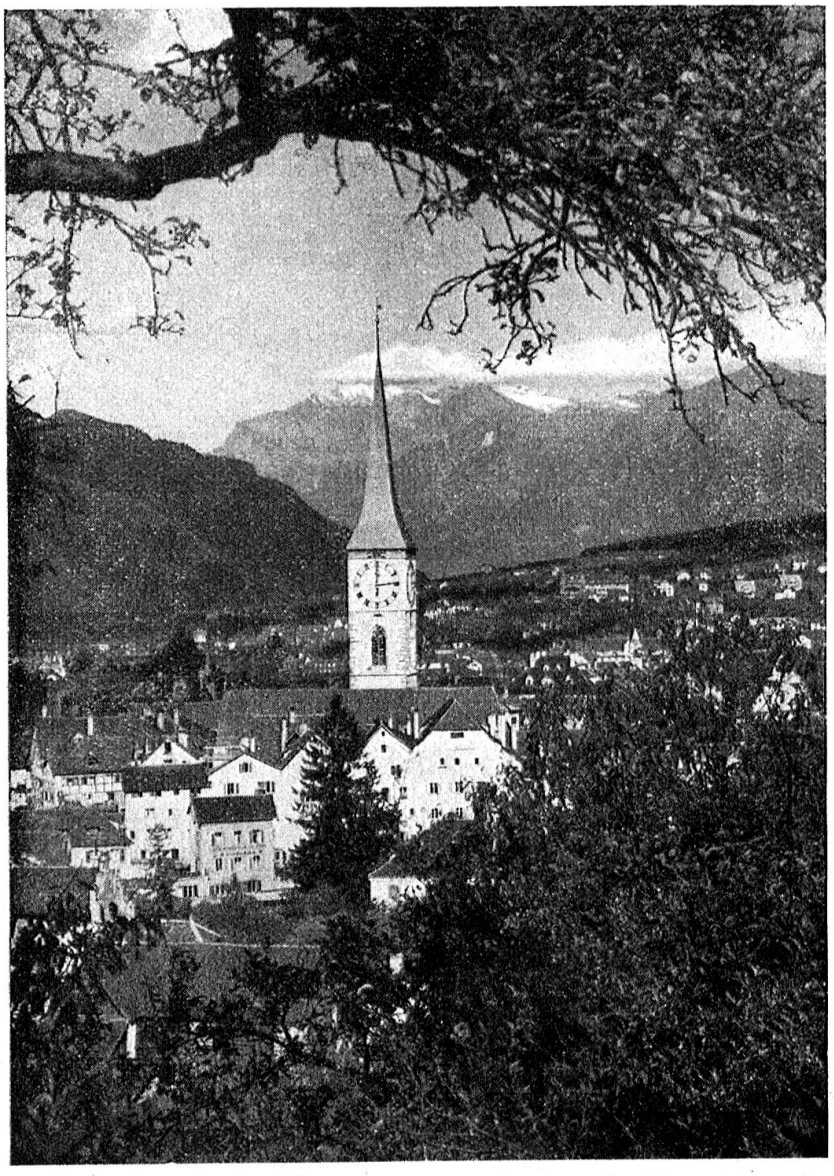

Coire

19.00 heures: *Repas dans les hôtels indiqués.*

20.00 heures: *Soirée familière dans les salles de l'Hôtel «Steinbock».*

Les délégués et les hôtes désireux de visiter la ville et les musées pourront se rencontrer à 10.30 heures devant le bâtiment d'administration des Chemins de fer rhétiques, ou à 14.00 heures sur la Place de la Poste.

Dimanche 26 juin.

Remise des cartes de fête aux participants arrivés le matin même.

9.00 heures: *Assemblée des délégués à l'Hôtel «Steinbock».*

ORDRE DU JOUR:

1° Procès-verbal de la dernière assemblée des délégués;

2° Rapport sur l'exercice 1931;

3° Comptes de 1931;

4° Budget 1933;

5° Nomination de nouveaux membres de la direction.

6° Nomination d'une section vérificatrice des comptes.

7° Fixation du lieu de la prochaine assemblée des délégués;

8° Rapport sur la réorganisation des publications de la Croix-Rouge;

9° Renseignement sur l'expertise concernant l'Almanach de la Croix-Rouge;

10° Motions des sections;

11° Exposé du Dr Ischer: «La Croix-Rouge au service de la paix». paix».

12.15 heures: *Banquet à l'hôtel «Steinbock».*

14.15 heures: *Promenade à Passugg* (éventuellement en voiture), visite des sources, puis collation. Retour à volonté.

Le prix de la *carte de fête est de frs. 16.— pour les deux jours* (service compris); elle donne droit au souper (sans boissons), dans les hôtels indiqués, au logement, au petit déjeuner, au banquet (sans boissons) et à la collation à Passugg. *La carte du dimanche est de frs. 7.—;* ce prix comprend le banquet (sans boissons) et la collation à Passugg.

Les *inscriptions* et le *montant* de la carte de fête (compte de chèques postaux X 404) sont reçus jusqu'au 15 juin par M. *Boner, chef de la propagande à Coire.*

Sur présentation de la carte de fête le chemin de fer **Coire-Arosa** délivrera pour le prix de frs. 6.— des billets spéciaux valables pour le retour jusqu'à mardi.

Nous engageons chaleureusement les membres et amis de la Croix-Rouge à donner suite à l'aimable invitation de la section grisonne. Nos amis de Coire se réjouissent de nous recevoir au chef-lieu charmant de leur beau canton; ils nous préparent une réception analogue à celle dont ils nous ont honorés il y a 25 ans et dont nous gardons un si beau souvenir.

Rendons-nous nombreux à Coire pour témoigner notre sympathie à nos amis grisons.

Avec l'expression de notre parfaite considération,

Zurich et *Berne*, le 1er juin 1932.

Pour la direction de la Croix-Rouge suisse,

Le président: Dr. A. von SCHULTHESS.

Le secrétaire général: Dr. C. ISCHER.