

Blutspendedienst des belgischen Roten Kreuzes

Objektyp: **Appendix**

Zeitschrift: **Das Rote Kreuz : offizielles Organ des Schweizerischen Centralvereins vom Roten Kreuz, des Schweiz. Militärsanitätsvereins und des Samariterbundes**

Band (Jahr): **48 (1940)**

Heft 17

PDF erstellt am: **22.07.2024**

Nutzungsbedingungen

Die ETH-Bibliothek ist Anbieterin der digitalisierten Zeitschriften. Sie besitzt keine Urheberrechte an den Inhalten der Zeitschriften. Die Rechte liegen in der Regel bei den Herausgebern. Die auf der Plattform e-periodica veröffentlichten Dokumente stehen für nicht-kommerzielle Zwecke in Lehre und Forschung sowie für die private Nutzung frei zur Verfügung. Einzelne Dateien oder Ausdrucke aus diesem Angebot können zusammen mit diesen Nutzungsbedingungen und den korrekten Herkunftsbezeichnungen weitergegeben werden. Das Veröffentlichen von Bildern in Print- und Online-Publikationen ist nur mit vorheriger Genehmigung der Rechteinhaber erlaubt. Die systematische Speicherung von Teilen des elektronischen Angebots auf anderen Servern bedarf ebenfalls des schriftlichen Einverständnisses der Rechteinhaber.

Haftungsausschluss

Alle Angaben erfolgen ohne Gewähr für Vollständigkeit oder Richtigkeit. Es wird keine Haftung übernommen für Schäden durch die Verwendung von Informationen aus diesem Online-Angebot oder durch das Fehlen von Informationen. Dies gilt auch für Inhalte Dritter, die über dieses Angebot zugänglich sind.

DAS ROTE KREUZ

LA CROIX-ROUGE

Croce-Rossa

Organ des Schweizerischen Roten Kreuzes
und des Schweizerischen Samariterbundes.

Organe officiel de la Croix-Rouge suisse
et de l'Alliance suisse des Samaritains.



Crusch-Cotschna

Organo della Croce-Rossa svizzera
della Federazione svizzera dei Samaritani.

Organ da la Crusch-Cotschna svizra
da la Lia svizra dals Samaritans.

Herausgegeben vom Schweizerischen Roten Kreuz - Edité par la Croix-Rouge suisse - Pubblicato dalla Croce-Rossa svizzera - Edit da la Crusch-Cotschna svizra

Rotkreuzchefarzt - Médecin en chef de la Croix-Rouge - Medico in capo della Croce-Rossa

La trasfusione del sangue di gente sana può essere la salvezza di migliaia di feriti ed ammalati che senza tale operazione potrebbero essere contati perduti.

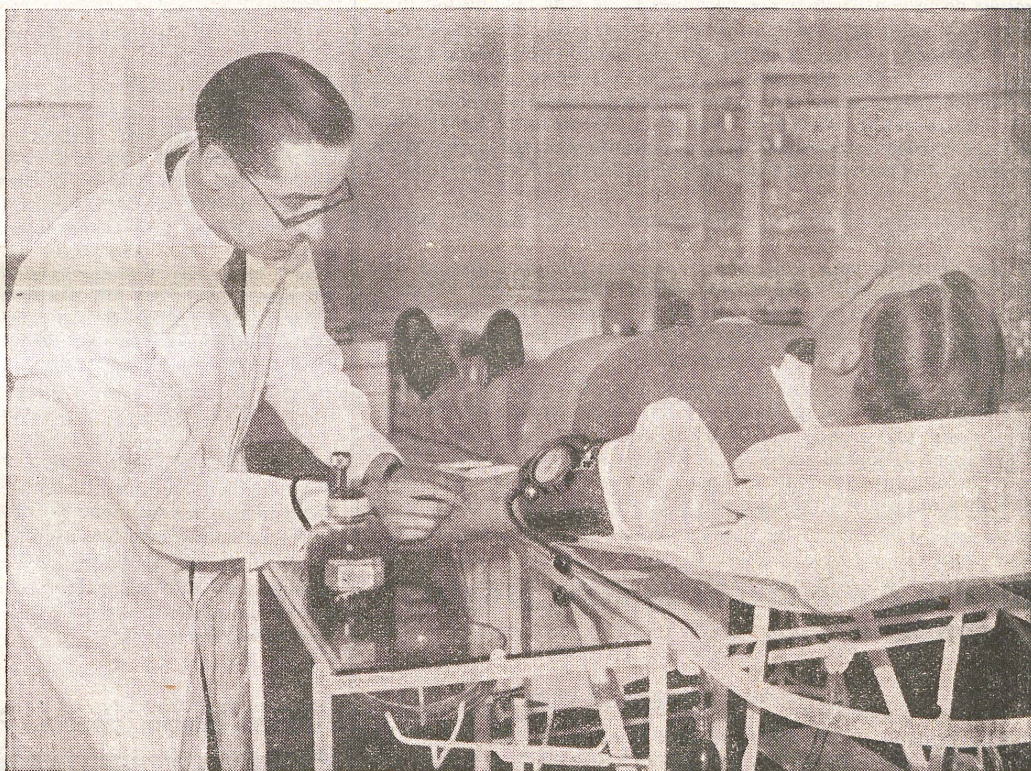

Blutspendedienst
des belgischen Roten Kreuzes

Deux convois de rapatriés civils

Le rapatriement de civils que la guerre a trouvés en pays ennemi a commencé le 17 avril.

Il avait été étudié de longue date au cours de conférences internationales de la Croix-Rouge. Le Comité international de la Croix-Rouge le considère, en effet, à juste titre, comme l'une des tâches hautement humanitaire qui lui incombent. Une convention internationale eût été signée à ce sujet l'automne dernier si la guerre n'avait éclaté. Mais le Comité international de la Croix-Rouge a recommandé dès le 2 septembre aux Etats belligérants la conclusion entre Etats d'accord bilatéraux inspirés du projet dit de Tokio. D'autre part, les «puissances protectrices», c'est à dire celles à qui sont confiées les intérêts des ressortissants ennemis à la suite de la rupture de relations diplomatiques ont aussitôt repris l'idée et patronné l'entreprise.

Le rapatriement a été organisé, du point de vue technique, en quelque sorte, par la Section des intérêts étrangers au Département politique fédéral et au point de vue social par l'International Migration Service (Service social d'aide aux émigrants), qui a son siège central à Genève.

En ce qui concerne l'exécution en Suisse (organisation des trains et ravitaillement des internés à travers le territoire), ce sont les autorités militaires suisses et la Croix-Rouge suisse qui s'en sont chargés (à Genève, Cdmt. de ville et Croix-Rouge genevoise).

Il ne peut s'agir en l'occurrence quant aux rapatriés du sexe masculin que d'hommes de plus de 65 ans et de jeunes gens de moins de 17 ans, c'est à dire de personnes non astreintes au service militaire armé.

Le 17 avril, tandis qu'un convoi d'une dizaine de femmes et enfants français revenait d'Allemagne entrant en Suisse par Constance, au