

Zeitschrift: Das Schweizerische Rote Kreuz
Herausgeber: Schweizerisches Rotes Kreuz
Band: 58 (1949)
Heft: 4

Titelseiten

Nutzungsbedingungen

Die ETH-Bibliothek ist die Anbieterin der digitalisierten Zeitschriften. Sie besitzt keine Urheberrechte an den Zeitschriften und ist nicht verantwortlich für deren Inhalte. Die Rechte liegen in der Regel bei den Herausgebern beziehungsweise den externen Rechteinhabern. [Siehe Rechtliche Hinweise.](#)

Conditions d'utilisation

L'ETH Library est le fournisseur des revues numérisées. Elle ne détient aucun droit d'auteur sur les revues et n'est pas responsable de leur contenu. En règle générale, les droits sont détenus par les éditeurs ou les détenteurs de droits externes. [Voir Informations légales.](#)

Terms of use

The ETH Library is the provider of the digitised journals. It does not own any copyrights to the journals and is not responsible for their content. The rights usually lie with the publishers or the external rights holders. [See Legal notice.](#)

Download PDF: 08.02.2025

ETH-Bibliothek Zürich, E-Periodica, <https://www.e-periodica.ch>



DAS SCHWEIZERISCHE ROTE KREUZ

Nr. 4 58. Jahrgang

Bern, Februar 1949

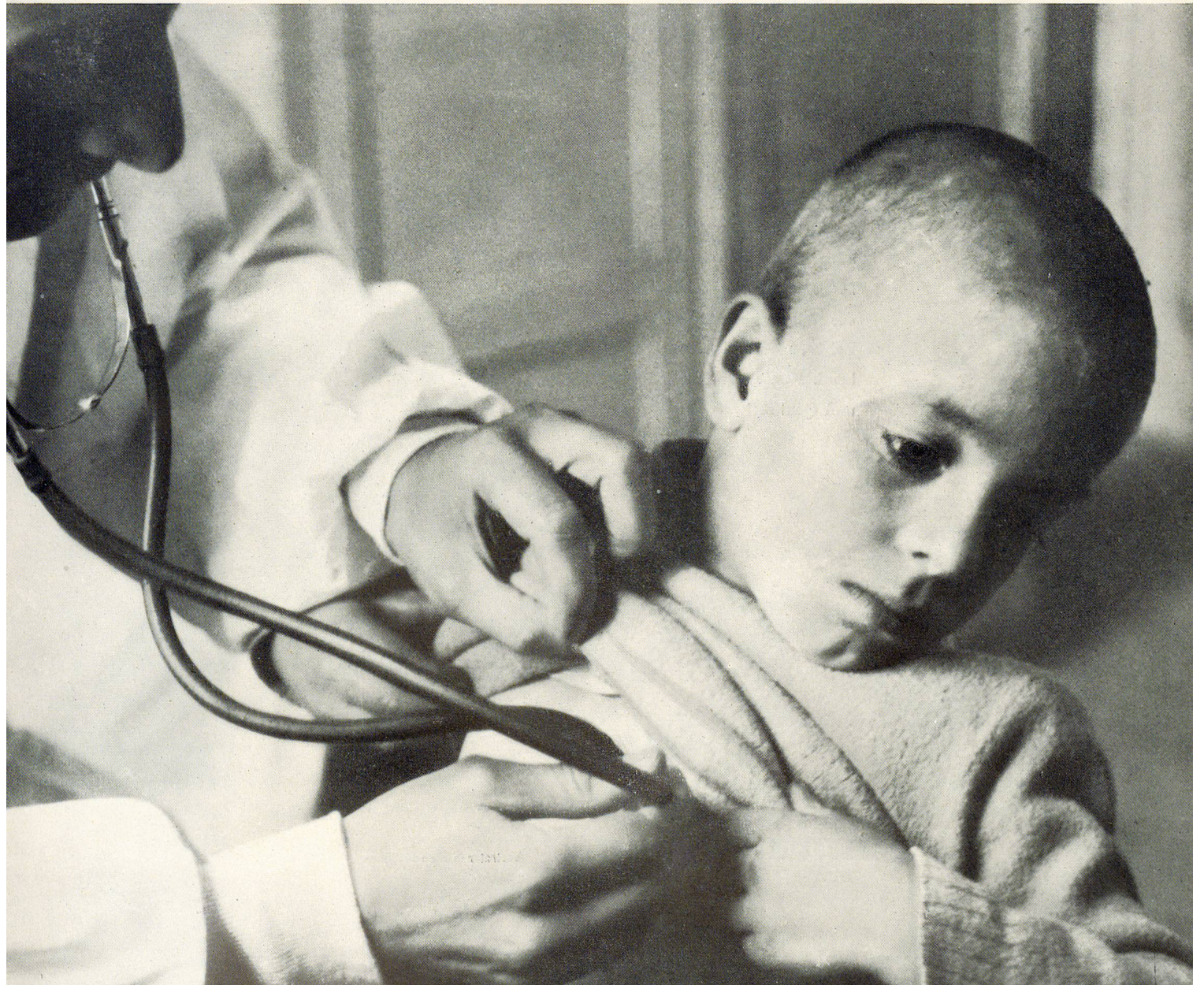

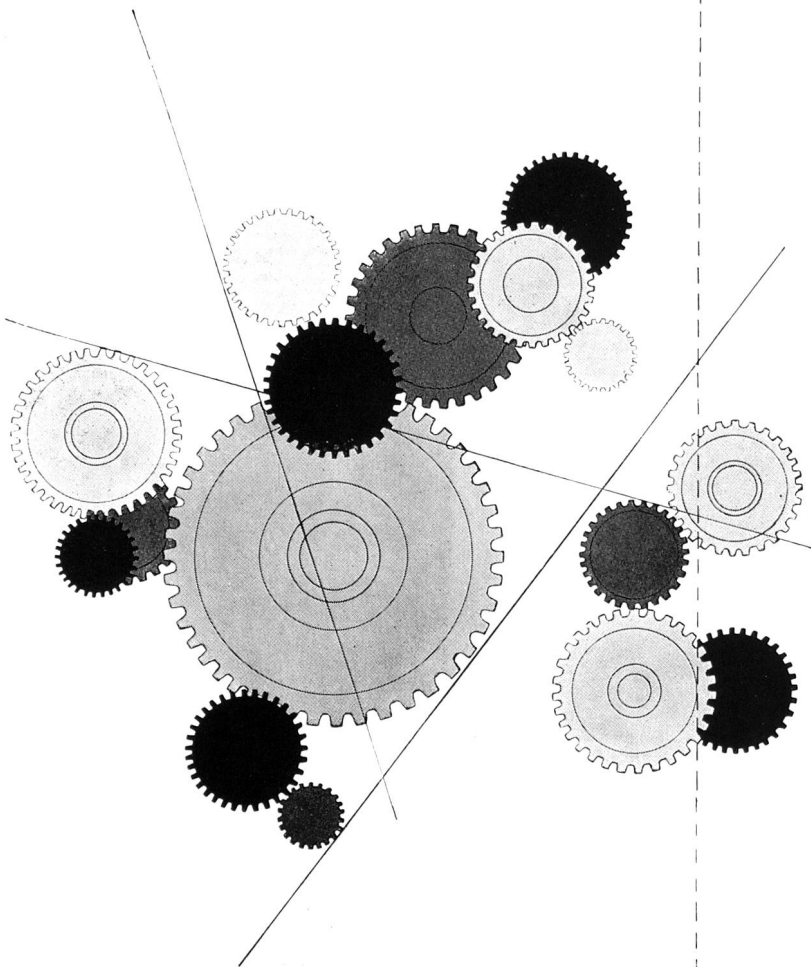

Präzision

Entscheidend für die Qualität einer jeden Maschine ist ihre präzise Konstruktion, denn diese allein bedingt das peinlich genaue, harmonische Zusammenspiel aller Teile des Mechanismus. Hermes-Schreibmaschinen sind Präzisionserzeugnisse im besten Sinne des Wortes: sie werden von Paillard, der ältesten Fabrik für Feinmechanik in Europa, gebaut. Dieses weltbekannte schweizerische Unternehmen hat sich nicht nur durch die Güte seiner Produkte, sondern auch mit überragenden Pionierleistungen überall einen ausgezeichneten Ruf geschaffen.

Ein Juwel unter den Privatschreibmaschinen ist Hermes-2000, die Luxusportable mit der überlegenen Ausrüstung. Leicht, leise und schön schreibend. Konkurrenzlos in Preis und Qualität!

HERMES

HERMAG

HERMES SCHREIBMASCHINEN AG.
Generalvertretung für die deutsche Schweiz
BAHNHOFQUAI 7 ZÜRICH I



ein paillard Erzeugnis

Vertreter in allen Kantonen



ROCO-Confiture

OVOMALTINE

ob warm oder kalt . . .
ein herrliches Getränk!



OVOMALTINE

Das weltbekannte Stärkungsmittel, hergestellt
aus natürlichen Nährstoffen, mit vollem, wohl-
erhaltenem Vitamingehalt.

Helfend steht zu jeder Zeit

Weissenburger

Dir bereit.

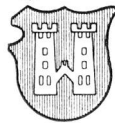

Unsere Spezialitäten — feinst präparierte,
schnellkochende Suppenmehle —
sind ungesalzen, ungewürzt, daher
vollwertig!



Crème mixte potage
Crème mixte diät
Erbsenmehl naturel

SCHÄLMÜHLE HERZOGENBUCHSEE

FLAWA WATTE

ist gut und
ausgiebig

FLAWA  SCHWEIZER VERBANDSTOFF-UND WATTEFABRIKEN AG.

FLAWIL

FLAWA-WATTE ist nicht nur langfaserig und besonders saugkräftig, sondern
zeichnet sich zudem durch grösste Weichheit und Ausgiebigkeit aus. — Flawa-Watte
entspricht den Anforderungen des Schweiz. Arzneibuches. Volles Nettogewicht.

DAS SCHWEIZERISCHE ROTE KREUZ

Februarnummer 1949

Herausgeber und Verlag:

Schweizerisches Rotes Kreuz, Taubenstrasse 8, Bern.
Telephon 2 14 74.

Jahresabonnement Fr. 6.—, Ausland Fr. 8.—,

Einzelnummer 60 Rappen.

Postcheckkonto III/877.

Erscheint monatlich einmal.

Auflage: 10 000.

Redaktion:

Marguerite Reinhard,

Schweizerisches Rotes Kreuz, Taubenstrasse 8, Bern.

Druck:

Vogt-Schild AG., Solothurn.

Inhalt:

Leser!

Zeichen und Wunder im Februar.

Von Hermann Hiltbrunner.

Die technischen Einrichtungen des Zentrallaboratoriums unseres Blutspendedienstes.

Von Armeepoetheker Oberst H. Spengler.

Flüchtlingelend in Deutschland.

Von Dr. Hugo Max-von Burg.

Flüchtlinge auch in Griechenland.

Vier Beispiele aus Tausenden.

Was erwartet der Oberfeldarzt vom Schweizerischen Roten Kreuz?

Von Oberstbrigadier Meuli, Oberfeldarzt.

Tuberkulose, Volksfeind Nr. 1.

Von Gilbert Luy, Zentralsekretär des Schweizerischen Roten Kreuzes.

Schau, eine Rose!

Von Marguerite Reinhard.

Kinder sind Rätsel von Gott.

Erziehungsprobleme und Kindertypen.

Von Dr. O. Eggmann.

Aus unserer Arbeit.

Zum Titelbild:

Ein
prätuberkulöses
Kind wird ärztlich
untersucht.

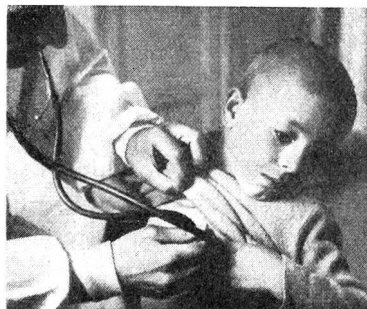
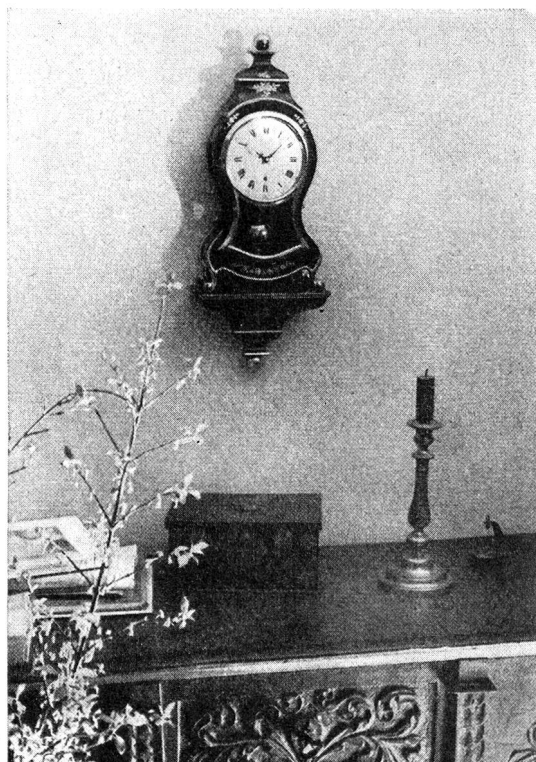

Photo:
Werner Bischof.

Welches auch der Stil Ihrer Möbel sei...



die schöne Neuenburger-Uhr

Zenith

vervollständigt Ihr Heim immer!

Einige Hauptmerkmale der Neuenburger Pendulen Zenith:

Handgeschnittes Gehäuse

Die vergoldeten Teile sind aus echtem Blattgold hergestellt

Exakt laufendes und robustes Gehwerk

Glockenschlag



Alle Arbeiten werden nur von den tüchtigsten Handwerkern
ausgeführt und durch das Zeichen
für schweizerische Qualitätsarbeit verbürgt.