

**Zeitschrift:** Das Schweizerische Rote Kreuz  
**Herausgeber:** Schweizerisches Rotes Kreuz  
**Band:** 59 (1949-1950)  
**Heft:** 1

**Artikel:** Folgen der Kreige : 1939/40 und 1941/44  
**Autor:** [s.n.]  
**DOI:** <https://doi.org/10.5169/seals-556302>

### **Nutzungsbedingungen**

Die ETH-Bibliothek ist die Anbieterin der digitalisierten Zeitschriften. Sie besitzt keine Urheberrechte an den Zeitschriften und ist nicht verantwortlich für deren Inhalte. Die Rechte liegen in der Regel bei den Herausgebern beziehungsweise den externen Rechteinhabern. [Siehe Rechtliche Hinweise.](#)

### **Conditions d'utilisation**

L'ETH Library est le fournisseur des revues numérisées. Elle ne détient aucun droit d'auteur sur les revues et n'est pas responsable de leur contenu. En règle générale, les droits sont détenus par les éditeurs ou les détenteurs de droits externes. [Voir Informations légales.](#)

### **Terms of use**

The ETH Library is the provider of the digitised journals. It does not own any copyrights to the journals and is not responsible for their content. The rights usually lie with the publishers or the external rights holders. [See Legal notice.](#)

**Download PDF:** 02.02.2025

**ETH-Bibliothek Zürich, E-Periodica, <https://www.e-periodica.ch>**



# FOLGEN DER KRIEGE

1939/40 und 1941/44

*Oberes Bild: Finnische Mutter.*

*Nebestehendes Bild: Kriegsinvalider in einem Spital von Helsinki.*

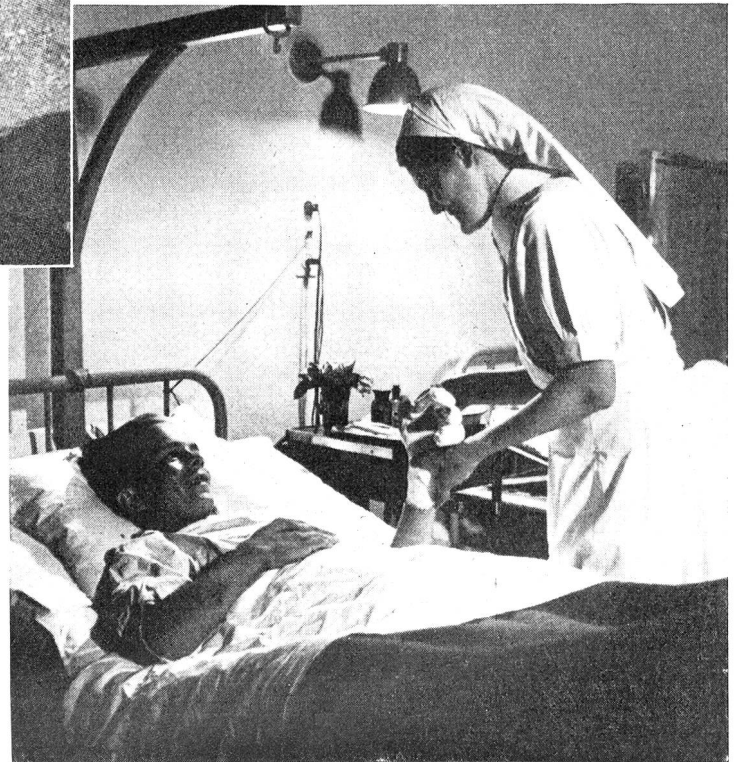

*75000 Gefallene: oder 2 Prozent der Gesamtbevölkerung. 27000 Witwen: jede 17. verheiratete Frau zwischen 15 und 45 Jahren ist Witwe geworden. 48000 Waisen: jedes 24. Kind unter 18 Jahren ist Waise geworden. 50000 Invalide: jeder 16. Mann zwischen 20 und 49 Jahren ist Kriegsinvalider. 500000 Flüchtlinge: jeder 9. Finne musste fliehen; ein grosser Teil der Flüchtlinge war nach dem Waffenstillstand gezwungen, sich ein neues Heim und einen neuen Wirkungskreis aufzubauen. 43300 km<sup>2</sup> Bodenverlust: Das fruchtbare Gebiet von Ostkarelien sowie Gebiete im Nordosten und der einzige eisfreie Hafen im Eismeer, Petsamo, mussten abgetreten werden. Lappland und Teile von Ostfinnland vollständig zerstört: Lappland bei Rückzug der deutschen Truppen, Ostfinnland in den Kämpfen mit Russland. 300 Millionen Dollars Kriegsreparationen an Russland, die aber in Wirklichkeit das Vielfache betragen, da die zu liefernden Waren zu den Vorkriegspreisen angesetzt wurden.*