

Zeitschrift: Das Schweizerische Rote Kreuz
Herausgeber: Schweizerisches Rotes Kreuz
Band: 64 (1955)
Heft: 3

Werbung

Nutzungsbedingungen

Die ETH-Bibliothek ist die Anbieterin der digitalisierten Zeitschriften. Sie besitzt keine Urheberrechte an den Zeitschriften und ist nicht verantwortlich für deren Inhalte. Die Rechte liegen in der Regel bei den Herausgebern beziehungsweise den externen Rechteinhabern. [Siehe Rechtliche Hinweise.](#)

Conditions d'utilisation

L'ETH Library est le fournisseur des revues numérisées. Elle ne détient aucun droit d'auteur sur les revues et n'est pas responsable de leur contenu. En règle générale, les droits sont détenus par les éditeurs ou les détenteurs de droits externes. [Voir Informations légales.](#)

Terms of use

The ETH Library is the provider of the digitised journals. It does not own any copyrights to the journals and is not responsible for their content. The rights usually lie with the publishers or the external rights holders. [See Legal notice.](#)

Download PDF: 08.02.2025

ETH-Bibliothek Zürich, E-Periodica, <https://www.e-periodica.ch>

SCHAFROTH & CIE. AG BURGDORF

TUCH- UND DECKENFABRIK
(gegr. 1857)



Woldecken jeder Art



Der Kenner prüft,

LUCUL-

Qualität entscheidet

Spezialfabrik
für feine Bouillonprodukte:

LUCUL-Nährmittelfabrik AG Zürich 11/52

Möbelstoffe
Couche-Decken
Woldecken
Kissenhüllen
Handwebteppiche

Bruno Grob Sevelen

Wollweberei — Teppichweberei — Handweberei
Telefon (085) 8 72 20

Schweiz. Fachschule für Anstaltsleiter

Am Bürgerspital Basel wird im April 1955 der erste Kurs zur Ausbildung und Fortbildung des leitenden Verwaltungspersonals für Spitäler und andere Anstalten eröffnet

Dauer der Ausbildung: 6 Semester

Aufnahmebedingungen: Alter 20—30 Jahre, abgeschlossene 12-jährige Schulbildung oder 10-jährige Schulbildung mit abgeschlossener Berufsausbildung, geistige und charakterliche Eignung, körperliche Gesundheit und guter Leumund.

Interessenten beziehen - unter Angabe von Alter, Ausbildung und jetziger Tätigkeit - das Schulreglement bei der

Direktion des Bürgerspitals Basel
Hebelstrasse 32, Holstelnerhof

Schweizerische Nadeln
aller Art

DELVO

bewährt durch
ihre Qualität

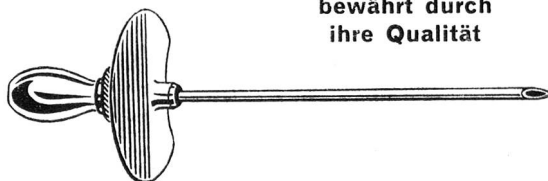

Fabrikant: Adrien Delémont, Biel

GOESSLER

Schreibpapiere Briefumschläge

FÜR JEDEN BEDARF

H. GOESSLER & CIE. AG. ZÜRICH



Baumwollweberei

LEYSINGER AG SOLOTHURN

Gegründet 1858

Rohe und gebleichte Tücher 80—315 cm
Damast, Bazin, D'Molton, Croisé gebleicht
Flaumbarchent, Bettbarchent, Schuhfutter

Stepdecken Flaum-Wollfüllung
 Bettüberwürfe in gesteppter
 Ausführung
 Couchdecken
 Asco Hygiene-Daunendecken
 mit abnehmbarem Anzug
 (waschbar)
 Flaumbettwaren
 Asco-Schlafsäcke
 Dekorationsstoffe

Asco

STIEPPDECKEN-SPEZIALFABRIK
A. STAUB & CO. SEEWEN-SCHWYZ

Telephon (043) 3 10 78

Bezugsquellen weisen wir gerne nach

Ich bin Altorfers
 Polster-Büseli
 und heisse Pax



Obermatratzen mit PAX-Federeinlagen halten mehr als ein Leben lang!

Wie es in meinem Innern aussieht, erkennst
 Du an der Zeichnung. Wie, lieber Leser, sieht
 es aber in Deinem Innern aus? Zugegeben,
 das Schlafmanko ist an allem Schuld! Zur
 Abhilfe schaffst Du Dir am besten PAX-Ma-
 tratten an, damit Du besser schlafen lernst.

Verkauf der PAX-Obermatratzen: durch die
 Fachgeschäfte. — Bezugsquellen: Altorfer AG,
 Wald (Zürich), Telephon (055) 3 14 10.

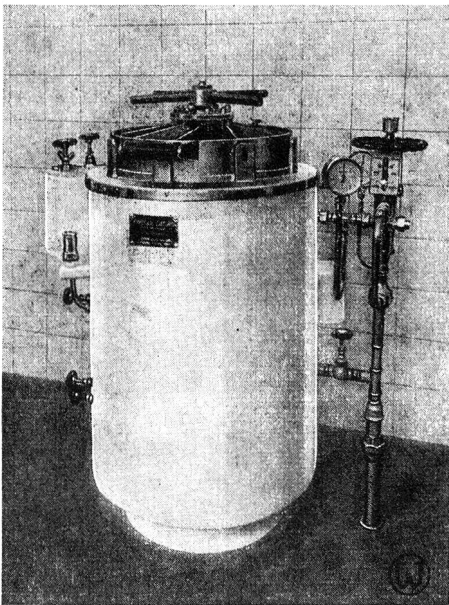

Apparate aus rostfreiem Stahl für pharmazeutische und
 medizinische Zwecke. — Sterilisierapparate. — Autoklaven.
 Maschinen und Apparate für die Nahrungsmittelindustrie.
 Zentrifugen. — Pasteuriseranlagen

GEBRÜDER OTT AG, MASCHINENFABRIK, WORB

Filiale in Zürich, im Schilf 10

Die Marke



bietet Gewähr

für gute Qualitäten in
Bett-, Tisch-
u. Küchenwäsche

am Meter
 und konfektioniert

AG WEBEREI WETZIKON

Leinen- und Baumwoll-Weberei

Betriebe in Wetzikon und in Bäretswil

Verkaufsbureau: Zürich Brandschenkestrasse 45



WOLLDECKEN

in beige und grau
 gute, warme Qualität

Verlangen Sie unsere
 unverbindliche Offerte

F. & E. Stucki's Söhne

Tuchfabrik Steffisburg
 Telephon (033) 2 50 01

Verkaufsgeschäft in Thun: Untere Hauptgasse 15
 Telephon (033) 2 24 53



GUTE TEIGWAREN SIND *Wenger* TEIGWAREN

HESTAFL

Die Qualitätsmarke in Popeline
für elegante Herrenhemden

**Baumwoll-Spinnerei und -Weberei
Wettingen**



Mandeln von den
Balearen sind be-
sonders fein. Solche
Mandeln und tür-
kische Haselnüsse
geniessen Sie in un-
serem 100% vege-
tabilen Speisefett

NUSSA

mit Mandeln
und Haselnüssen

ZINGG

SCHWEIZ. SPITZENQUALITÄT
Dank mehr als 100 Jahre alter Erfahrung

ZINGG SCHACHTEL- und LAIBKÄSE
werden regelmässig nach allen fünf Erdteilen und in
über 50 Länder exportiert

ZINGG & CO. BERN

HABIS TEXTIL AG

Buntgewebe

fabriziert:
gebl. u. gefärbte Stoffe «Sanfor»
technische Tücher
Matratzendrilche

FLAWIL

Barchentbettücher

Sadexan *erfrischt u. stärkt zugleich!*
Verlangen Sie bitte Gratismuster — SADEC AG., Rütli ZH

Gut schlafen auf Guripor **Schaumgummi-Matratzen**



Eine Wohltat für Gesunde und Kranke!

● hygienisch ● formfest ● leicht zu reinigen ● mottensicher

Die ideale und kostensparende Matratze für Patienten- und Personalbetten

Hersteller: GUMMI-WERKE RICHTERSWIL A.G. RICHTERSWIL ZH Tel. 051 96 01 53

Schweizer Mustermesse 1955: Halle 2 Stand 5



Herren- und
Knaben-
Kleidung

Basel
Bern
Biel

La Chaux-de-Fonds
Fribourg
Genève

Grenchen
Lausanne
Lugano
Luzern
Neuchâtel
Payerne
St. Gallen
Winterthur
Zürich 1

PKZ

Spezialabteilung für
Uniformen und Master Tailor Depart-
ment, Zürich 1, Talstrasse 62



Niederlassungen
in allen bedeutenden Verkehrs- und Handelsplätzen
der Welt

American Express Reisechecks und Kreditbriefe
Devisen- und Notengeschäfte
Eröffnung von Konti in Dollar, Schweizerfranken etc.
Auslandzahlungen, Handelsakkreditive
Ausführung von Börsenaufträgen Zürich,
New York etc.
Faustpfandkredite

Beratung bereitwilligst durch

The American Express Company Inc.

Sihlportepplatz 3 **ZÜRICH** Tel. 051 - 23 57 20

Verlangen
Sie bitte
die aus-
führlichen
Prospekte

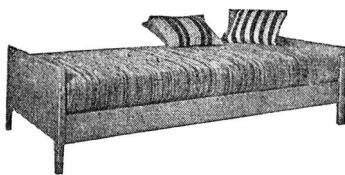
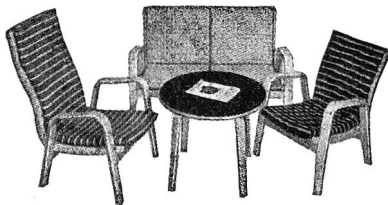

**A+ER
MO**

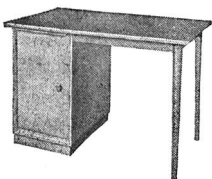
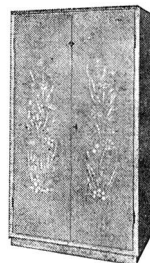
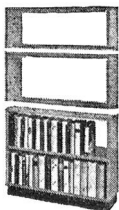

AERMO, ZÜRICH 1

Talstrasse 66, im Thalhof
Tel. (051) 25 92 66

Allen voran...



Prof. Dr. von Bruns



Die Watta mit der grossen Saugkraft

So unterzeichnete Prof. von Bruns,
der Erfinder der Verbandwatta, das Gründungsdokument
der Internationalen Verbandstoff-Fabrik Schaffhausen.
Persönlich stand er dieser ersten Verbandstoff-Fabrik
der Welt als Präsident vor und persönlich überwachte er
die Entwicklung dieser segensreichen Erfindung.

Es gibt daher nur eine Originalwatta nach
Prof. Dr. von Bruns — die Qualitätswatta mit dem grossen
Vorsprung an Tradition und Erfahrung:

Schaffhauser Watta

Garantiert 100 % reine Baumwolle

Pullover, Westen

etc. für DAMEN
HERREN
KINDER

von

Hungerbühler & Co. Kreuzlingen
Strickwarenfabrikation

SCHUHFABRIK

STUBER & CIE. AG

Herzogenbuchsee

Berg-, Sport- und Skischuhe seit 1898

Damenwäsche



Herren-Unterwäsche

A. Naegeli

Tricotfabriken Berlingen & Winterthur
Aktiengesellschaft

CLICHES

jeder Art für Illustration und Werbung

GRAVUREN

und Stempel für Druck- u. Prägezwecke

CLICHEFABRIK UND GRAVIERANSTALT
PFISTERER AG., BERN
BALDERSTRASSE 30 · TELEPHON 53433



Bigla-Mobiliar in Ihren Krankenzimmern wird alle Ihre Erwartungen erfüllen.

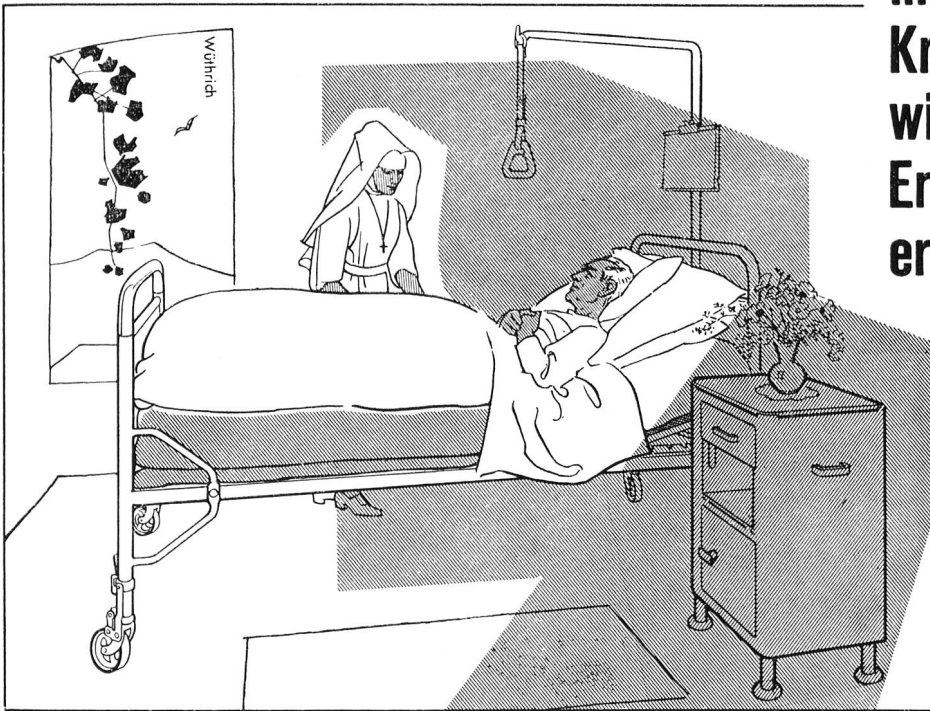

BIGLER, SPICHTIGER & CIE. AG.
BIGLEN (BERN)



Nimm 's Knorrli mit!

• Meiteli gang go Knorr-Suppe hole! •
Die Kinder lieben den Knorrli mit seinen
feinen Suppen. Sie haben ein sicheres
Gefühl für das Gute und Bekömmliche!
Darum die neuzeitlichen ...

Knorr-Suppen

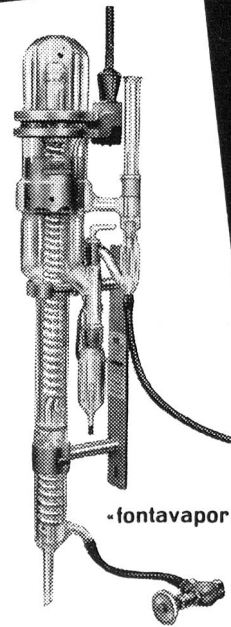

Unser Fabrikationsprogramm:

«fontavapor»
Wasserdestillierapparate

Chemische und
physikalische Apparate

Präzisionsartikel
aus Weich- und Hartglas

Normalschliffgeräte

Industrielle Serienartikel

Präzisions-Röhren- und
-Dosenfibellen

Sämtl. Glasbläserarbeiten
nach Muster oder Zeichnungen

Wasserstandsgläser

Schaugläser
aus hitzebeständigem Glas

Microkolonnen
nach Dr. Abegg

BÜCHI

W. BÜCHI, GLASBLÄSEREI, FLAWIL ST. G.
FABRIKATION FÜR INDUSTRIE UND LABORATORIEN. TEL. (071) 833 92



MATRATZEN

werden vor allem dort gewählt, wo man besonderen Wert legt auf **gesunden Schlaf**. Auf dieser Matratze liegen Sie wohllich bequem und **sinken doch nicht ein!** Die muskelgepolsterten Schulter- und Hüftpartien tragen den Körper. Andere Körperteile — wie Nierengegend und Kniekehlen — bleiben entlastet. Die Ruhe auf einer PERLA-Matratze bringt auch die dringend notwendige Gelegenheit zur Streckung der Wirbelsäule. Ein weiterer, wichtiger Vorteil dieser Matratzen ist ihre völlige Geräuschlosigkeit. Die sinnreiche Verbindung und Verknotung in der PEERLESS-Einlage verhindern jedes Quietschgeräusch.



Bezugsquellennachweis:
A. FRÖHLICH & CO. ST. GALLEN



Kondensierte

ALPENMILCH

«Bären-Marke»



Reich an natürlichen Aufbaustoffen
Stets gleichmässige Qualität
Unbedingte Sicherheit

BERNERALPEN MILCHGESELLSCHAFT STALDEN

Konolfingen / Emmental

Trinken Sie die vorzüglichen

MINERALWASSER

und Süssgetränke

der Firmen des Verbandes Schweizerischer Mineralquellen

Mineralquelle Eglisau AG

Elmag AG Glarus

Brunnenverwaltung Eptingen AG

Henniez Lithinée S. A. Henniez

Mineralquelle Lostorf AG

Passugger Heilquellen AG

Riedstern AG Bern

Weissenburg-Mineralthermen AG Thun

Trinkt Schweizer Mineralwasser



ALEXANDER CLAVEL

DIE Anfänge der modernen chemischen Industrie fallen in das Jahr 1856, in dem der damals erst achtzehnjährige englische Student William Henry Perkin den ersten Anilinfarbstoff, das Mauvein, auffand. Der aus Lyon stammende Seidenfärber Alexander Clavel begann als einer der ersten diese Erfindung industriell auszuwerten und Teerfarben in Basel herzustellen. Aus Clavels bescheidenem Betrieb entwickelte sich die CIBA Aktiengesellschaft, Basel, der Stammsitz eines weltumspannenden Konzerns.

Neben hochwertigen Farbstoffen und Textilveredlungsprodukten werden heute in den Betrieben der CIBA wertvolle Heilmittel sowie Kunststoffe und Schädlingsbekämpfungsmittel hergestellt. Die Produkte der CIBA haben überall dort Eingang gefunden, wo höchste Ansprüche an die Qualität gestellt werden, und so tragen auch sie dazu bei, in aller Welt für das Ansehen der schweizerischen Industrie zu werben.

C I B A