Zeitschrift: Das Schweizerische Rote Kreuz
Herausgeber: Schweizerisches Rotes Kreuz
Band: 69 (1960)
Heft: 1

Werbung

Nutzungsbedingungen
Die ETH-Bibliothek ist die Anbieterin der digitalisierten Zeitschriften auf E-Periodica. Sie besitzt keine Urheberrechte an den Zeitschriften und ist nicht verantwortlich für deren Inhalte. Die Rechte liegen in der Regel bei den Herausgebern beziehungsweise den externen Rechteinhabern. Das Veröffentlichen von Bildern in Print- und Online-Publikationen sowie auf Social Media-Kanälen oder Webseiten ist nur mit vorheriger Genehmigung der Rechteinhaber erlaubt. Mehr erfahren

Conditions d'utilisation
L'ETH Library est le fournisseur des revues numérisées. Elle ne détient aucun droit d'auteur sur les revues et n'est pas responsable de leur contenu. En règle générale, les droits sont détenus par les éditeurs ou les détenteurs de droits externes. La reproduction d'images dans des publications imprimées ou en ligne ainsi que sur des canaux de médias sociaux ou des sites web n'est autorisée qu'avec l'accord préalable des détenteurs des droits. En savoir plus

Terms of use
The ETH Library is the provider of the digitised journals. It does not own any copyrights to the journals and is not responsible for their content. The rights usually lie with the publishers or the external rights holders. Publishing images in print and online publications, as well as on social media channels or websites, is only permitted with the prior consent of the rights holders. Find out more

Download PDF: 16.07.2025

ETH-Bibliothek Zürich, E-Periodica, https://www.e-periodica.ch

Unsere grosse Auswahl in jeder Stilart und für jedes Budget erlaubt auch Ihnen, genau das zu finden, was Sie sich wünschen. Wir betrachten es als unsere schönste Aufgabe, unsere Kunden individuell zu beraten und zu bedienen.

Besuchen Sie uns bald — es lohnt sich!

Möbel Pfister

SUHR ZÜRICH BASEL BERN ST. GALLEN WINTERTHUR ZUG LUZERN
CHUR LAUSANNE GENF NEUENBURG DELSBERG BELLINZONA LUGANO

Wie steht's mit Ihrer Verdauung?

Nichts kann einem so zu schaffen machen wie eine schlechte Verdauung. Man hat zu nichts Lust, fühlt sich zerschlagen und ist oft übler Laune. Das sind nun mal eben die Folgen von Stoffwechselstörungen. Hier hilft in überraschender Weise GRENZACHER HEILWASSER. Es regt Leber und Nieren an und sorgt für eine Ausscheidung aller Schlacken. Schon eine «Monatskur» mit 30 Flaschen kann zu einer Besserung führen. Sie fühlen sich wohl und sind unternehmungslustig.

Grenzacher Heilwasser

Das salinisch-muriatische Bitterwasser aus dem Schwarzwald
Mit Kohlensäure leicht imprägniert

Verkaufsstellen und Versand:

Baar: W. Dober Söhne, Weine, Spirituosen, Mineralwasser, Tel. (042) 4 13 06
Basel: Theo Rietschi AG, Güterstrasse 248, Tel. (061) 34 28 28
Bern: H. Schumacher, Kramgasse 12, Tel. (031) 2 15 05
Vereinigte Mineralwasser Bern AG, Chutzenstrasse 8, Tel. (031) 5 11 91
Luzern: von Vivis & Co. AG, Industriestr. 15, Tel. (041) 2 36 62
Schaffhausen: Schachenmann AG, Im süssen Winkel, Tel. (053) 5 47 01
St. Gallen: G. Wiederkehr AG, Mineral- und Medizinalwasser, Oberstrasse 125, Tel. (071) 22 32 38
Winterthur: Gebr. Widmann, Reitweg 2, Tel. (052) 2 74 31
Zürich: W. A. Plutschow, Mineral- und Medizinalwasser, Hottingerstrasse 46, Tel. (051) 32 54 34
Sturzenegger & Schiess AG, Getränke-Grosshandlung, Freilagerstrasse 46, Tel. (051) 52 21 77
AG Ulmer & Knecht, Seefeldstr. 279/81, Tel. (051) 24 17 77

DELVO

Die Schweizerische Qualitäts-Injektions-Nadel

Fabrikant: Adrien Delémont, Biel
Verkauf durch Fachhandel

Die gute Qualität

ESKIMO

Woll- und Orlondecken
liefern vorteilhaft und erstklassig

Schweizerische Decken- u. Tuchfabriken Pfungen-Turbenthal AG

Pfungen b. Winterthur
Telefon 052 3 15 51

ZENTRALSTR. 12

W. NIEVERGELT

CLICHÉS

ZÜRICH 3

Für Deckbetten, Kissen Matratzenschoner

CK B **- Qualitäten**

Bezugsquellennachweis:

Bettfedernfabrik «Waldhof»
Carl Kyburz AG Kehrsatz BE
Telefon (031) 65 31 24

WIDMER-BRUNNER AG
SAFENWIL

wibrusa fabriziert:

Patentmatratzen, Schoner, Obermatratzen in allen Ausführungen.

Deckbetten, Steppdecken und Überwürfe

FISCHER & CO.
Säckefabrik

Neue Säcke aus Geweben aller Art
Textilien, Filter und Presstücher
An- und Verkauf gebrauchter Säcke
«Fischbein» Sackzunähmaschine

ROMANSHORN TG
Telefon 071/6 36 12

Die Herstellung von Catgut ist eine verantwortungsvolle Aufgabe. Im neuen Laborgebäude der Steril Catgut Gesellschaft in Neuhausen entsteht aus ausgesuchtem Darmmaterial — während der ganzen Verarbeitung sorgfältig überwacht — das sterile Catgut SSC, zugfest und egal kalibriert.

Steril Catgut Gesellschaft
Neuhausen am Rheinfall

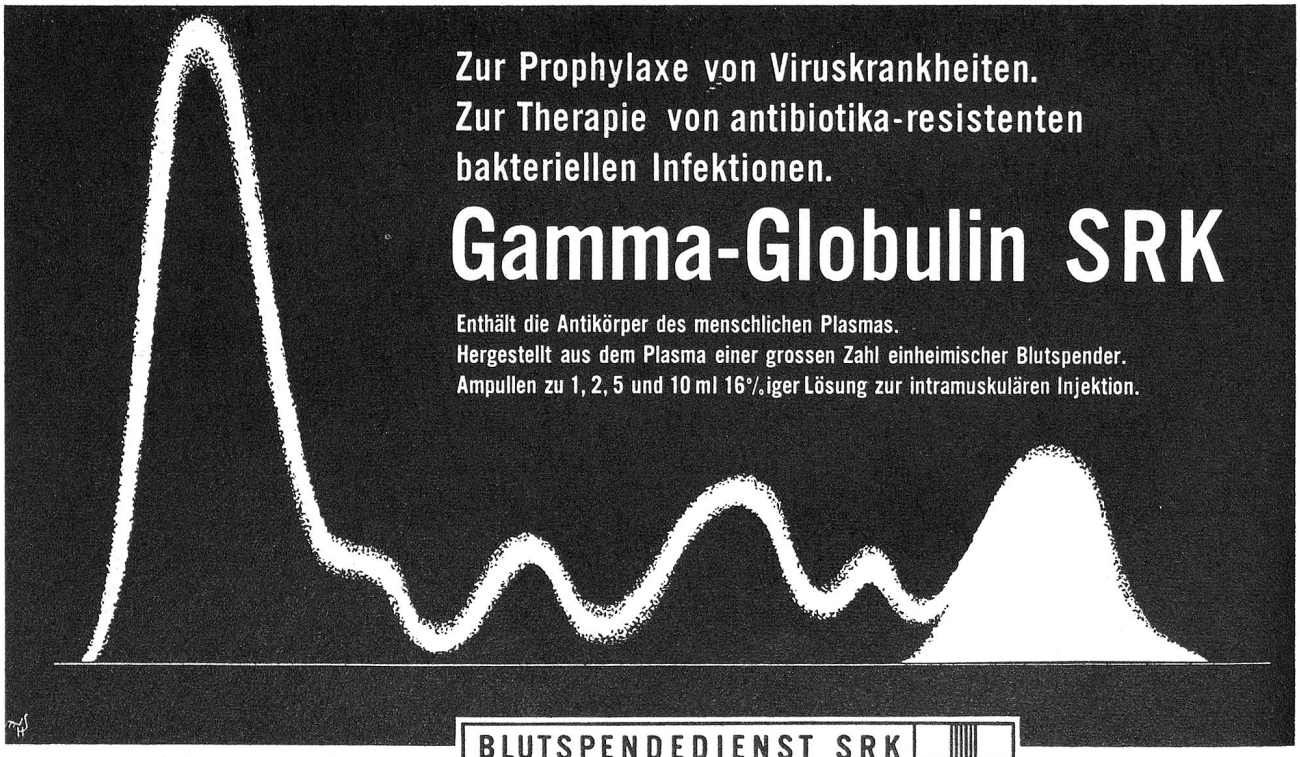

BLUTSPENDEDIENST SRK
ZENTRALLABORATORIUM
BERN, WANKDORFSTRASSE 10, TEL. (031) 82201-04

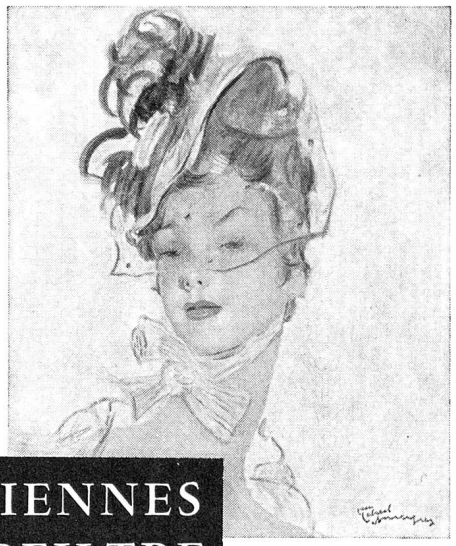

PARISIENNES
SUPERFILTRE

Die mildeste
Zigarette
des Jahres

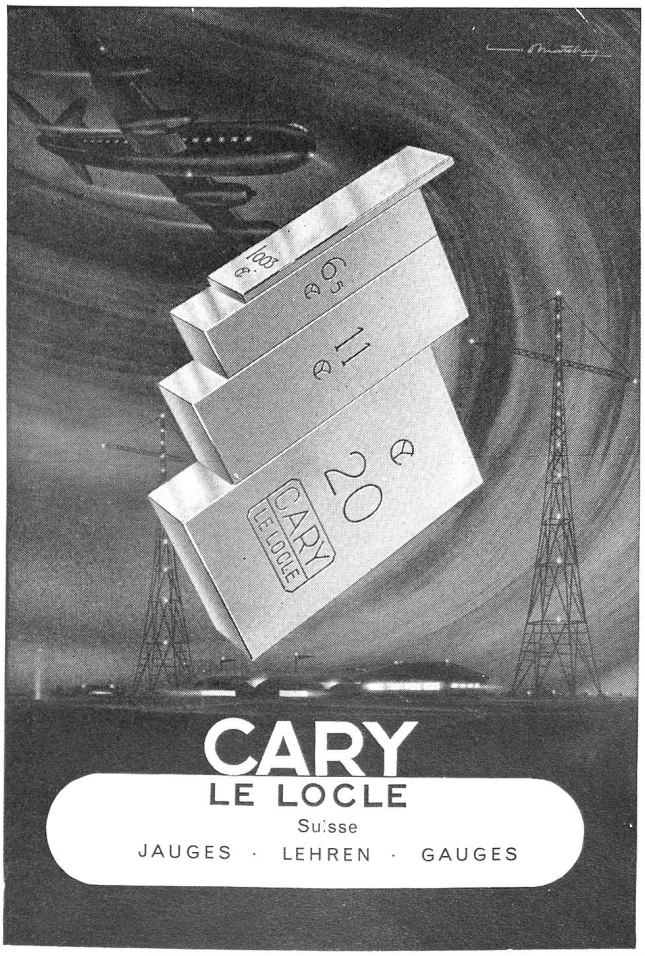

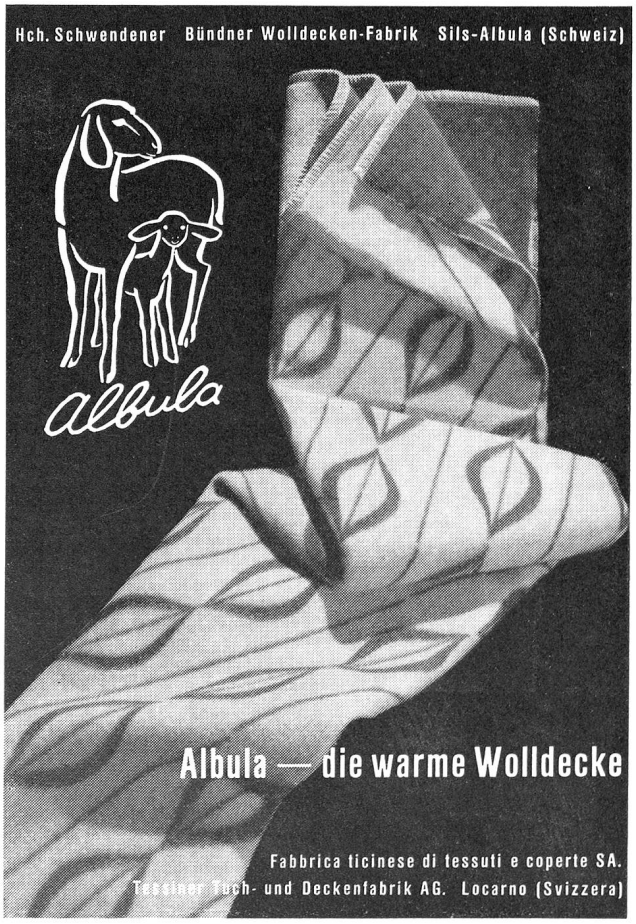

"auch für mich LIEBER NESCAFÉ"

...denn Nescafé bietet mir die Garantie eines absolut reinen Kaffees. Aus **Zentralamerika** (Mexiko, Guatemala, Salvador), aus **Südamerika** (Kolumbien, Venezuela und aus Brasilien, über den Hafen Santos) stammen die Kaffeesorten, die von uns ausgewählt und aufeinander abgestimmt werden, um den Nescafé herzustellen. Ein ständig überwachter Röstprozess sowie die überlegene Mischung dieser hervorragenden Kaffeesorten verleihen dem Nescafé seinen vollkommenen Geschmack, der das reiche, unverbildete Aroma des Bohnenkaffees bewahrt. Darüber hinaus aber kann Ihnen nur Nescafé eine weitere Garantie bieten: die Garantie aus 20jähriger unersetzlicher Erfahrung in der Herstellung von Kaffee-Extrakt.