**Zeitschrift:** Das Schweizerische Rote Kreuz
**Herausgeber:** Schweizerisches Rotes Kreuz
**Band:** 73 (1964)
**Heft:** 1

**Artikel:** Die "Casa Henry Dunant"
**Autor:** [s.n.]
**DOI:** https://doi.org/10.5169/seals-974877

**Nutzungsbedingungen**
Die ETH-Bibliothek ist die Anbieterin der digitalisierten Zeitschriften auf E-Periodica. Sie besitzt keine Urheberrechte an den Zeitschriften und ist nicht verantwortlich für deren Inhalte. Die Rechte liegen in der Regel bei den Herausgebern beziehungsweise den externen Rechteinhabern. Das Veröffentlichen von Bildern in Print- und Online-Publikationen sowie auf Social Media-Kanälen oder Webseiten ist nur mit vorheriger Genehmigung der Rechteinhaber erlaubt. Mehr erfahren

**Conditions d'utilisation**
L'ETH Library est le fournisseur des revues numérisées. Elle ne détient aucun droit d'auteur sur les revues et n'est pas responsable de leur contenu. En règle générale, les droits sont détenus par les éditeurs ou les détenteurs de droits externes. La reproduction d'images dans des publications imprimées ou en ligne ainsi que sur des canaux de médias sociaux ou des sites web n'est autorisée qu'avec l'accord préalable des détenteurs des droits. En savoir plus

**Terms of use**
The ETH Library is the provider of the digitised journals. It does not own any copyrights to the journals and is not responsible for their content. The rights usually lie with the publishers or the external rights holders. Publishing images in print and online publications, as well as on social media channels or websites, is only permitted with the prior consent of the rights holders. Find out more

**Download PDF:** 13.07.2025

**ETH-Bibliothek Zürich, E-Periodica, https://www.e-periodica.ch**

# DIE «CASA HENRY DUNANT»

In Varazze, an der verträumten, märchenhaft schönen Küste Liguriens, ist die «Casa Henry Dunant» gelegen, die künftige Ferien- und Bildungsstätte der Schweizer Jugend, in der dem Rotkreuzgedanken besondere Pflege zukommen soll.
Nach getaner Arbeit finden sich die jungen Menschen oft in dem einfach eingerichteten Raum zu Diskussion und Unterhaltung zusammen. Die hohen Fenster, die prunkvollen Verzierungen hier und dort lassen den ehemaligen Luxus der Villa ahnen, aber die Löcher in den Wänden, die Drähte und Leitungen, die überall sichtbar sind, zeigen deutlich, wieviel noch zu tun bleibt, bis die «Casa Henry Dunant» ihre ersten Feriengäste empfangen kann.

Unter der geschickten Hand eines Schreinerlehrlings, der, wie alle übrigen freiwilligen Arbeiter, seine Ferien opferte, um bei den dringend notwendigen Renovationsarbeiten in der «Casa Henry Dunant» mitzuhelfen, bekommen die stark beschädigten Türen ihren letzten Schliff.

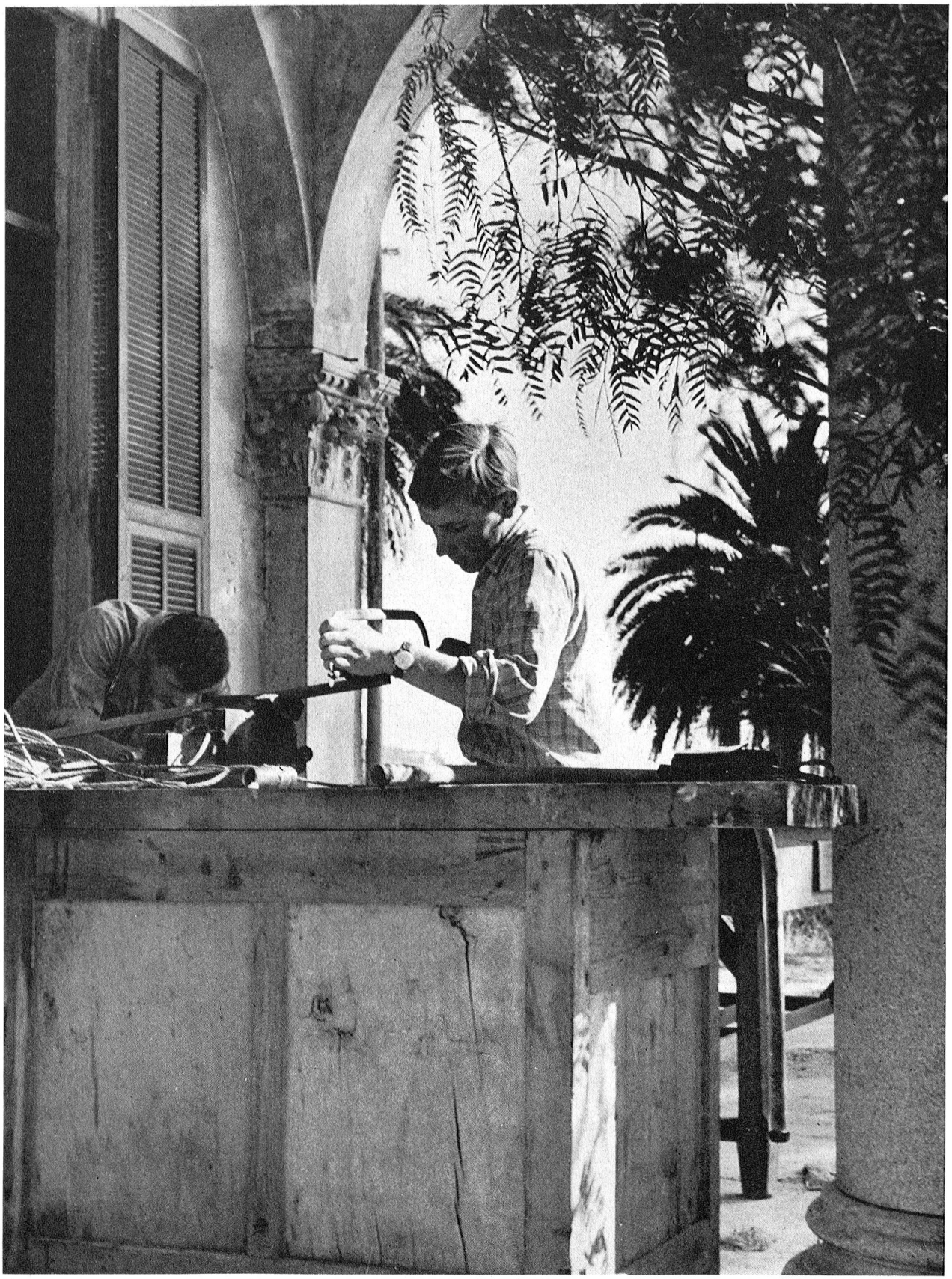

Wundersam nimmt sich die moderne, behelfsmässig errichtete Schreinerwerkstatt unter den prächtigen Torbogen der alten Villa aus, die den Blick auf Zypressen, Oleander und Palmen freigeben, an denen die ligurische Küste so reich ist.
Aufnahmen von Varazze: Elisabeth Düblin

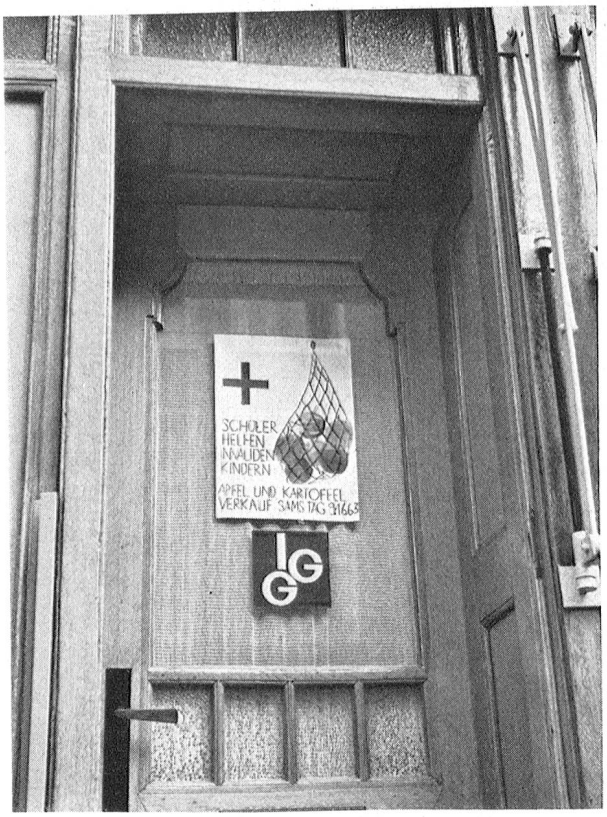
SCHÜLER
HELFEN
INVALIDEN
KINDERN
APFEL UND KARTOFFEL
VERKAUF SAMSTAG 31.1.66
IGG

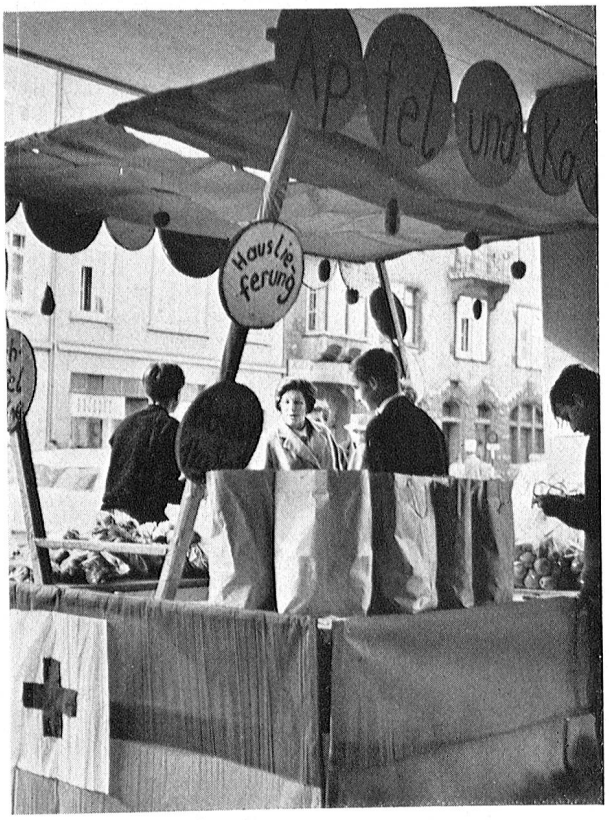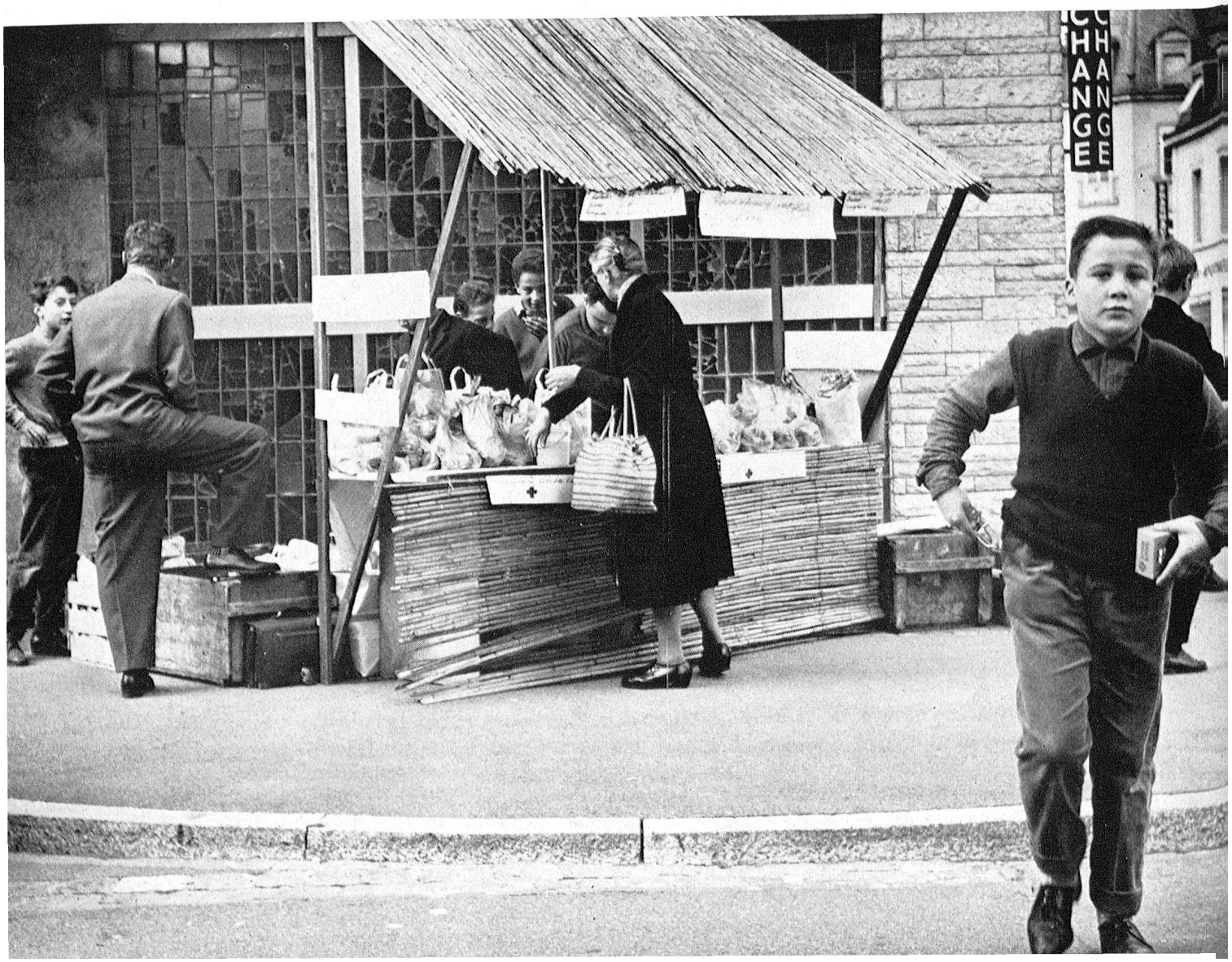
Hauslie-
ferung