Zeitschrift: Das Schweizerische Rote Kreuz
Herausgeber: Schweizerisches Rotes Kreuz
Band: 74 (1965)
Heft: 2

Werbung

Nutzungsbedingungen
Die ETH-Bibliothek ist die Anbieterin der digitalisierten Zeitschriften auf E-Periodica. Sie besitzt keine Urheberrechte an den Zeitschriften und ist nicht verantwortlich für deren Inhalte. Die Rechte liegen in der Regel bei den Herausgebern beziehungsweise den externen Rechteinhabern. Das Veröffentlichen von Bildern in Print- und Online-Publikationen sowie auf Social Media-Kanälen oder Webseiten ist nur mit vorheriger Genehmigung der Rechteinhaber erlaubt. Mehr erfahren

Conditions d'utilisation
L'ETH Library est le fournisseur des revues numérisées. Elle ne détient aucun droit d'auteur sur les revues et n'est pas responsable de leur contenu. En règle générale, les droits sont détenus par les éditeurs ou les détenteurs de droits externes. La reproduction d'images dans des publications imprimées ou en ligne ainsi que sur des canaux de médias sociaux ou des sites web n'est autorisée qu'avec l'accord préalable des détenteurs des droits. En savoir plus

Terms of use
The ETH Library is the provider of the digitised journals. It does not own any copyrights to the journals and is not responsible for their content. The rights usually lie with the publishers or the external rights holders. Publishing images in print and online publications, as well as on social media channels or websites, is only permitted with the prior consent of the rights holders. Find out more

Download PDF: 13.07.2025

ETH-Bibliothek Zürich, E-Periodica, https://www.e-periodica.ch

Baumwoll-Spinnerei und -Weberei Wettingen / Aargau

Baumwolltücher glatt, geköpert und gemustert in roh, gebleicht und gefärbt

Spezialitäten: Leintuchstoffe und Bazin, Berufskleiderstoffe, Imitat- und Voll-Popeline uni, façonniert und bunt, Struktur- und Gardinenstoffe, Bunt- und Fantasie-Gewebe, breite Spanncalicots und Stramine sowie Gewebe für technische Zwecke.

Strassenbau Tiefbau Stollenbau

A. Marti & Cie. AG
Bern
Freiburgstrasse 133
Telefon 45 21 52

Rolladen KÄSTLI Storen

Sonnenstoren
Verdunkelungsstoren
Lamellenstoren
Rolladen
Jalousieladen

Hermann Kästli & Sohn Bern
Storenfabrik Telefon (031) 65 55 96

Clichés
Schwitter AG
Basel
Zürich

MÜBO MÜBO MÜBO MÜBO MÜBO

Alles für's Büro von MÜBO
MÜLLER-BOLLIGER & CO. BERN
Kramgasse 43 Tel. 2 80 65

MÜBO MÜBO MÜBO MÜBO MÜBO

Bewährte Qualitäten in
BETT-, TISCH- UND KÜCHENWÄSCHE
für Spitäler und Anstalten

Mit TEXYLON-SUISSE-Ausrüstung erhalten die Gewebe eine hervorragende Stärke und eine längere Lebensdauer

Achten Sie auf die Qualitätsmarke
AG WEBEREI WETZIKON
Leinen- und Baumwollweberei
Verkaufsbureau: Zürich
Brandschenkestrasse 45

Für exakte, schöne Arbeit gut bekannt

Fenster, Türen, Wandschränke, Küchenmöbel, Einzelmöbel

Jakob Leu eidg. dipl.
Bau- und Möbelschreiner
Diessbach b. Büren
Telefon (032) 81 10 64

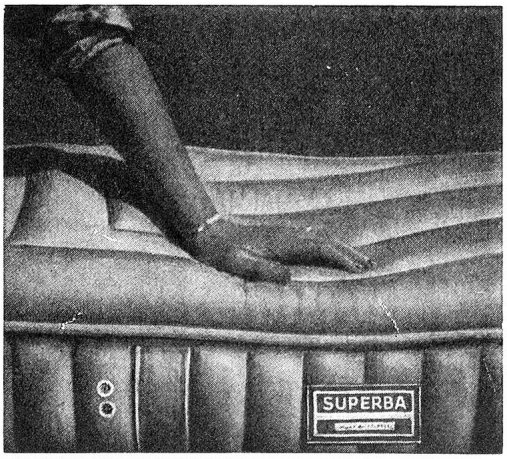

MATRATZEN

BSS

Die bekannte Marke für

gutes Federzeug

Bettfedernfabrik Schaffhausen AG

Stein am Rhein
Telefon 054 8 65 35
Bezugsquellennachweis

AKTIENGESELLSCHAFT
E. GIRARDET & CIE.
WOLLDECKENFABRIK
LA SARRAZ VD

Fabrikation von Wolldecken aller Art.
Schweiz. Alleinhersteller der THERMODECKE G,
Patent THERMOTEX

WOLLDECKEN

in grosser Auswahl
für jeden Bedarf

TUCHFABRIK VETSCH AG
GRABS SG

KÄSTLI +
NACHFOLGER E. **SPYCHER**

BAUUNTERNEHMUNG BERN
SEFTIGENSTR. 41 TEL. 031/46 23 33

LUCUL

Bouillons
und Suppen
für höchste
Ansprüche

LUCUL Nährmittelfabrik AG Zürich 11/52

KONRAD EISENHUT AG
LANGENTHAL

Leinen- und Baumwollweberei

Wir empfehlen uns für

Bett- und Küchenwäsche in nur besten Qualitäten; Zwilche und Drilche für Bekleidungs- und Industriezwecke Feldbett-Segel; Handarbeitsleinen

Bandfabrik Breitenbach AG

gewobene Bänder aller Art
für Handel und Industrie

Gegründet 1910 Tel. 061 80 16 21

Arti Grafiche ticinesi
già Veladini & C. Lugano

Offset
Buchdruck
Kartonnagen

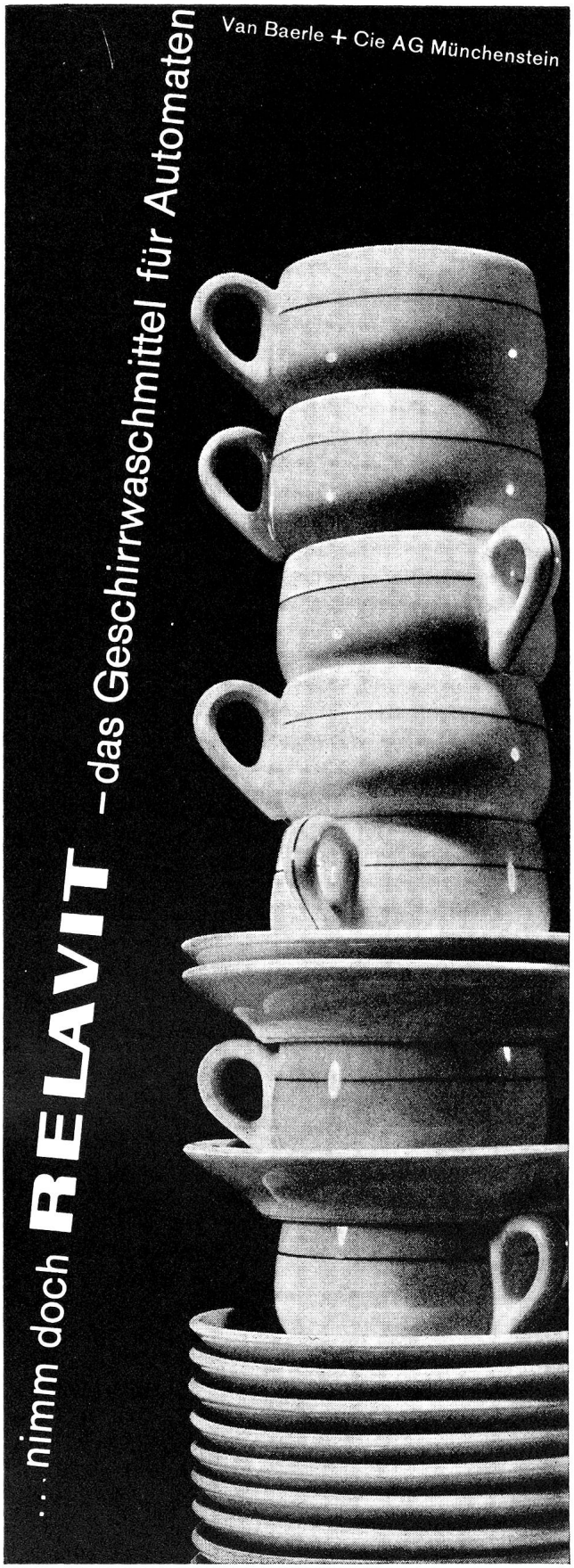

Senden Sie 1 Gratismuster RELAVIT
– das Geschirrwaschmittel für Automaten

Adresse:

einsenden an: Van Baerle + Cie AG Münchenstein/Basel

S. A. ANGELO CASTELLETTI

Internationale Transporte

Chiasso (Schweiz)

Telefon: 4 30 01 (10 Linien)
Telegramme: Acastelletti
Telex: 59916 - 59917 - 59975 - 59994

Alliertes Haus:

Società Trasporti Castelletti
Via Broletto 39
Milano

mit Filialen in:
Albenga, Bisceglie, Bologna, Bozen, Catania, Como, Domodossola, Foggia, Franzensfeste, Genua, Messina, Neapel, Padova, Palermo, S. Benedetto del Tronto, S. Frediano a Settimo, Torino, Trento, Verona.

Schöne Druck-sachen

Kataloge, Prospekte, Plakate
in Buch-, Offset- und Siebdruck

Vogt-Schild AG
Buchdruckerei und Verlag
Solothurn 065/26461

Einzigartig ist der neue

Print-Fix

Hand-Matrizen-Vervielfältiger **Mod. AM** (Armeemodell)
Einfachste Handhabung - Punktgenauer Druck - Steigtisch für 500 Blatt

Weitere Modelle:

EXPRESS
Handvervielfältiger

Vollautomat Pea 25 S
die leistungsfähige Präzisions-Vervielfältigungsmaschine

- bis 150 Abzüge pro Min.
- Hairline-Registration
- Lochkartendruck
- leise arbeitend
- Mehrfarbendruck

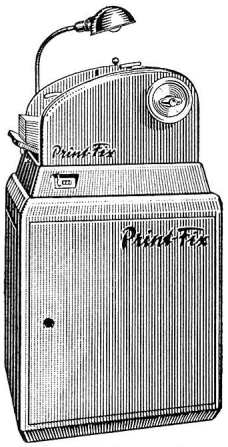

Modell Pea 25 S

Modell Pea 25 SB mit Druckluft für Papierreinigung, Puderbestäubung, Abblasvorrichtung

Print-Fix **Edgar Rutishauser AG**
Schweiz. Spezialfabrik für Vervielfältigungsmaschinen
ZÜRICH, Tödistrasse 1, Telefon (051) 25 73 31

Medaille als Andenken an unseren verehrten General
50 mm Durchmesser

in Bronze	per Stück	Fr. 9.—
in Silber 0.925	per Stück	Fr. 25.—
in 18 Karat Gold,	per Stück	Fr. 350.—

Änderungen vorbehalten

HUGUENIN
MÉDAILLEURS seit 1868
LE LOCLE

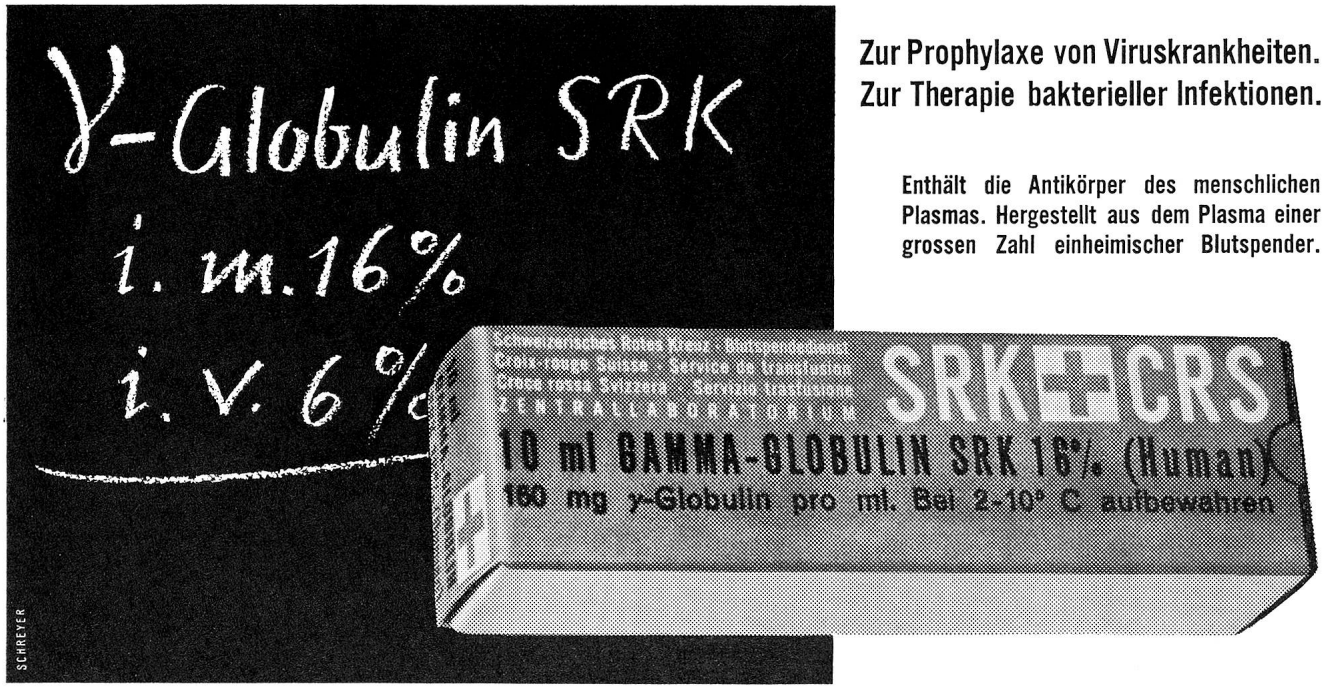

Zur Prophylaxe von Viruskrankheiten.
Zur Therapie bakterieller Infektionen.

Enthält die Antikörper des menschlichen Plasmas. Hergestellt aus dem Plasma einer grossen Zahl einheimischer Blutspender.

BLUTSPENDEDIENST SRK ZENTRALLABORATORIUM

3000 BERN, WANKDORFSTRASSE 10, TEL. (031) 412201

Bunte, bügelfreie und pflegeleichte 'Terylene'-Gewebe für Schwestern- und Anstaltskleider, riesel und gestreift.

R. Müller & Cie AG
Seon AG

Fabrikation von medizinisch-chirurgischen Instrumenten und Bestandteilen aus Plastic

HERA AG LYSS

Kunststoff-Presserei Thermaplast-Spritzerei
Telefon (032) 8 56 22

jura

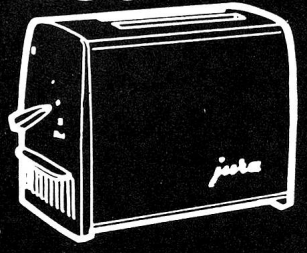

Der einzige schweizerische automatische
BROTRÖSTER
Mit Präzisions-Uhrwerk Fr. 78.—

2R2

die weltbekannte schweizerische Injektionskanüle

Bezugsquellennachweis durch den Fabrikanten

UNIMED S.A. Lausanne

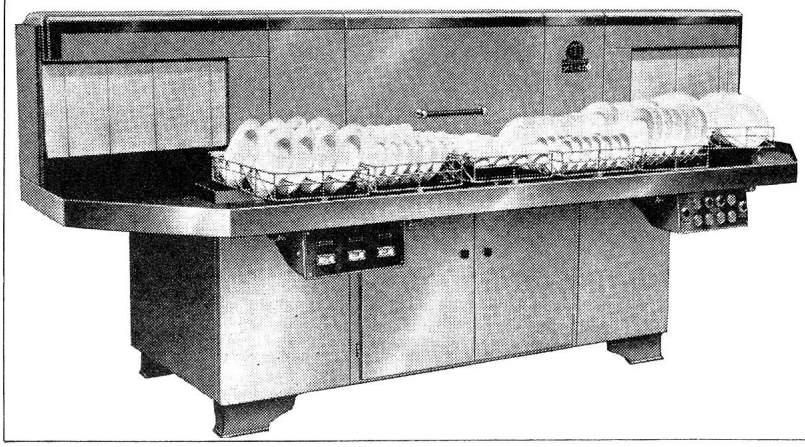

MEIKO

Geschirrwasch- und Spülmaschinen
über 40 Modelle

35 Jahre Erfahrung garantieren Sicherheit und Zuverlässigkeit

Verlangen auch Sie Dokumentationen über unsere Milchflaschen-Spülautomaten, Steckbecken-apparate usw.

KOBELT

Jakob Kobelt Zürich 8 Riesbachstr. 61
Tel. 051 / 47 60 88 / 89

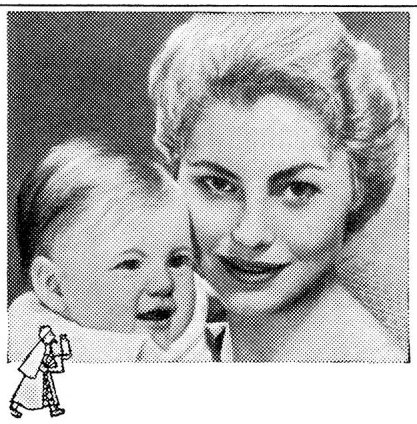

Gibt es etwas Sinnvolleres als Gesundheit schenken?

Neue Kräfte, frisches Aussehen, ruhige Nerven durch eine Kur mit dem angenehm schmeckenden

Elchina

Originalflasche Fr. 7.80
Kurpackung (4fach) Fr. 23.50
(Sie sparen Fr. 7.70)
Erhältlich in allen Apotheken und Drogerien

Klimaanlagen Ventilationsanlagen

durch die Spezialfirma

STFRAG

Bern 031 / 66 25 25
Zürich 051 / 25 15 51
Basel 061 / 43 92 60
Lausanne 021 / 23 74 09

Verlangen Sie ausdrücklich die bekannten

SPEEDFIX

Selbstklebebänder

Erhältlich in allen Papeterien

A.W. GRAF AG
Weberei
8308 ILLNAU ZH

Bettücher roh und gebleicht 125-240 cm in Baumwolle und Zwirnhalbleinen.
Dopellmolton, Cretonne roh und gebleicht.

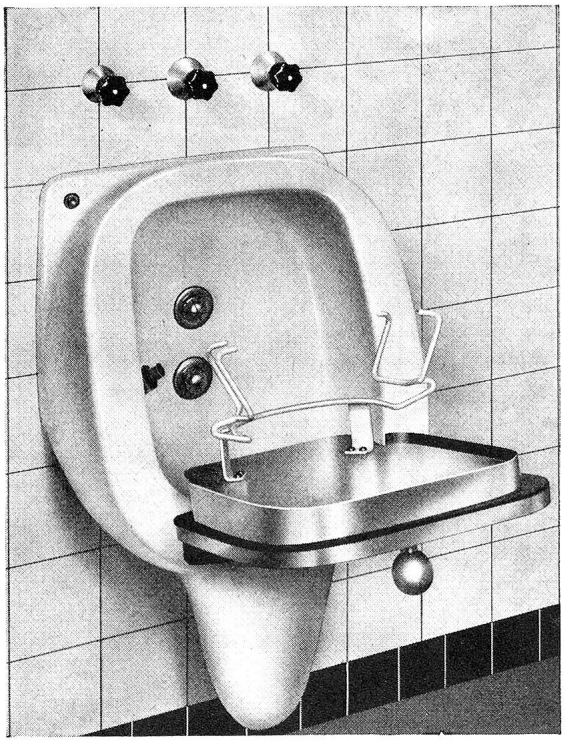

Chapuis + Gschwend, Bern

Sanitäre Installationen — Technisches Büro
Mittelstrasse 13

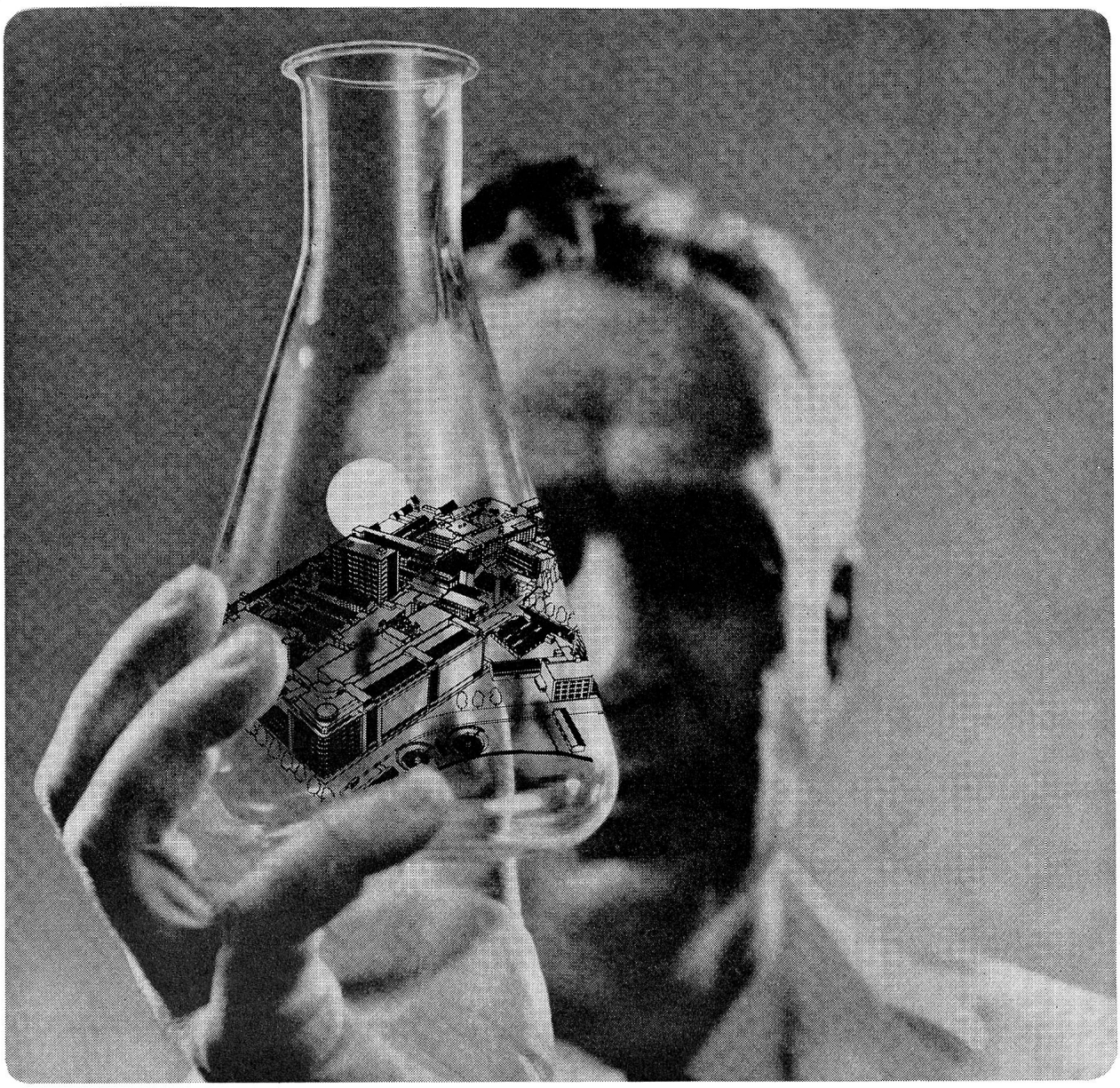

Hier liegt alles in Händen von Wissenschaftlern

GEVAERT-RÖNTGENFILME FÜR ALLE AUFGABEN:

CURIX
Zur Verwendung mit Folien. Hochempfindlicher Film, sehr widerstandsfähig gegen Entwicklungsschleier, daher sehr klare Aufnahmen.

CURIX RAPID
Noch empfindlicher als der CURIX-Film. (Rel. Belichtungsfaktor 0,7) – minimale Strahlendosis.

OSRAY
Zur Verwendung ohne Folien. Hochempfindlich, brillante Aufnahmen.

SCOPIX B
Für Schirmbildphotographie mit blauen Schirmen.

SCOPIX G (IS) und SCOPIX G (HDS)
für grüne Schirme.

GEVAERT RÖNTGEN FILME

Auskunft und Prospekte durch Gevaert-Photo A.G., 4000 Basel 6

PRODUKTE VON GEVAERT-AGFA N.V. GEVAERT-PHOTO A.G. BASEL

GEVAERT

Zeitgemässe Lösungen auch im Spital-Bau

mit Durisol Spital Pavillons

Durisol-Spital-Pavillons werden den heutigen Verhältnissen und klinischen Anforderungen entsprechend geplant und können den örtlichen Gegebenheiten angepasst werden.
Durisol-Spital-Pavillons werden in bewährter Bauweise vorfabriziert und sind kurzfristig schlüsselfertig erstellbar.
Unsere Fachleute beraten Sie gerne und unverbindlich.

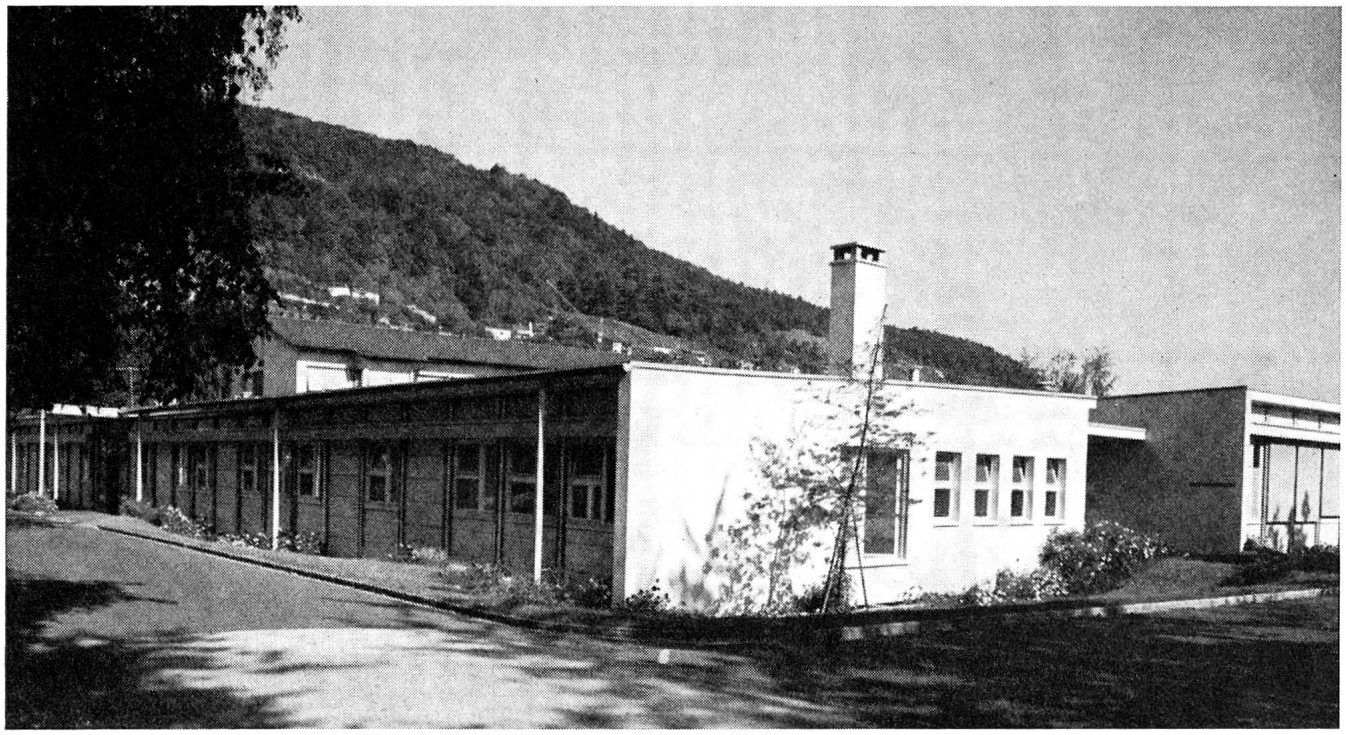

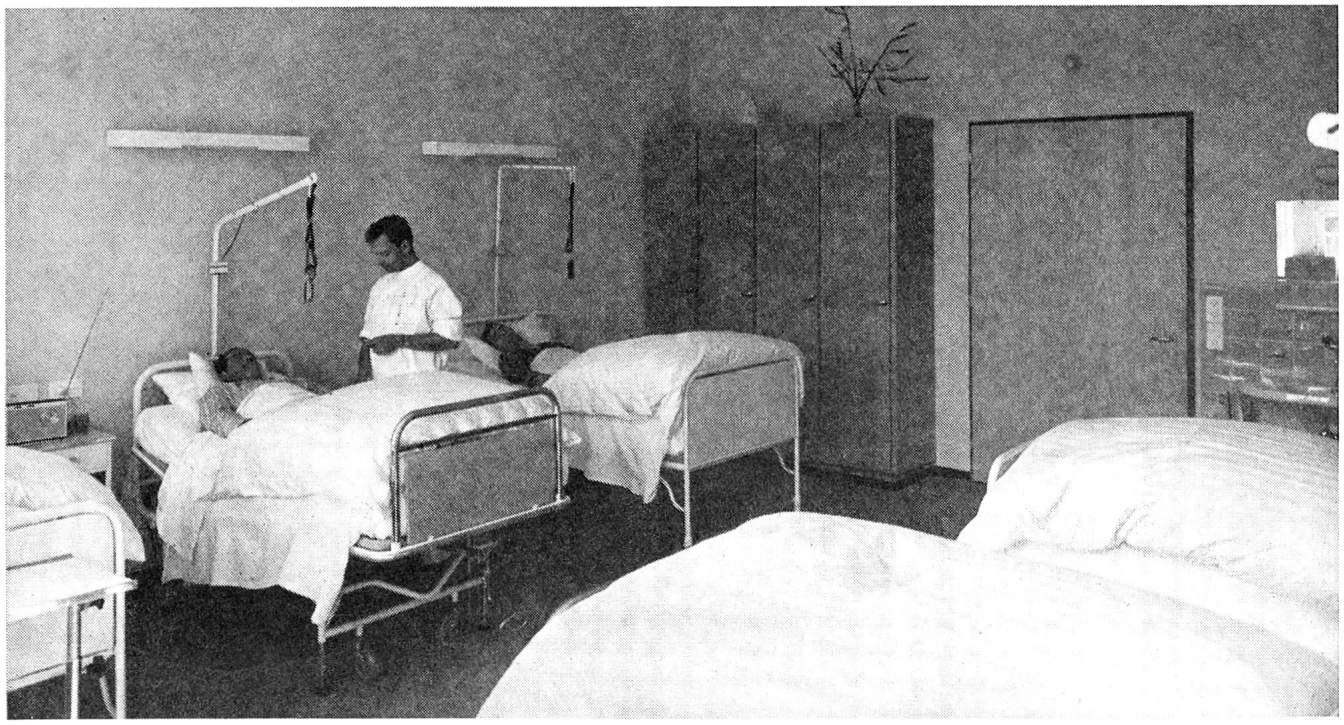

Durisol Villmergen A.G.
Verwaltung Badenerstr. 21
8953 Dietikon

Durisol