**Zeitschrift:** Das Schweizerische Rote Kreuz
**Herausgeber:** Schweizerisches Rotes Kreuz
**Band:** 81 (1972)
**Heft:** 4

## Werbung

**Nutzungsbedingungen**
Die ETH-Bibliothek ist die Anbieterin der digitalisierten Zeitschriften auf E-Periodica. Sie besitzt keine Urheberrechte an den Zeitschriften und ist nicht verantwortlich für deren Inhalte. Die Rechte liegen in der Regel bei den Herausgebern beziehungsweise den externen Rechteinhabern. Das Veröffentlichen von Bildern in Print- und Online-Publikationen sowie auf Social Media-Kanälen oder Webseiten ist nur mit vorheriger Genehmigung der Rechteinhaber erlaubt. Mehr erfahren

**Conditions d'utilisation**
L'ETH Library est le fournisseur des revues numérisées. Elle ne détient aucun droit d'auteur sur les revues et n'est pas responsable de leur contenu. En règle générale, les droits sont détenus par les éditeurs ou les détenteurs de droits externes. La reproduction d'images dans des publications imprimées ou en ligne ainsi que sur des canaux de médias sociaux ou des sites web n'est autorisée qu'avec l'accord préalable des détenteurs des droits. En savoir plus

**Terms of use**
The ETH Library is the provider of the digitised journals. It does not own any copyrights to the journals and is not responsible for their content. The rights usually lie with the publishers or the external rights holders. Publishing images in print and online publications, as well as on social media channels or websites, is only permitted with the prior consent of the rights holders. Find out more

**Download PDF:** 19.07.2025

**ETH-Bibliothek Zürich, E-Periodica, https://www.e-periodica.ch**

Das Bezirksspital in Sumiswald (130 Betten, Neubau) sucht

## dipl. Krankenschwestern

Sie finden bei uns ein gutes Arbeitsklima und ein vielseitiges, interessantes Tätigkeitsgebiet.

Zeitgemässe Anstellungs- und Lohnbedingungen.

Sumiswald befindet sich im landschaftlich schönen Emmental und liegt 30 Autominuten von Bern entfernt.

Anmeldungen mit den üblichen Unterlagen sind an die Verwaltung zu richten, die über Tel. 034 41372 für Auskunft zur Verfügung steht.

**Bezirksspital Affoltern a.A.**

Auf das Datum der Neueröffnung unseres Chronischkrankenheims am 1.10.1972 suchen wir (evtl. mit früherem Stellenantritt)

## Pflegerinnen FA SRK und Pfleger FA SRK

die Freude haben, in einem modern eingerichteten Haus am Aufbau eines positiven Arbeitsklimas mitzuwirken. Aufstiegsmöglichkeiten nach entsprechender Weiterbildung. Arbeitstheraphie vorhanden.

Unser Chronischkrankenheim ist dem Bezirksspital angegliedert. Besoldung nach kantonalem Reglement. Verpflegung im Bon-System. Für die Unterkunft stehen schöne Einzelzimmer im neuen Wohnheim zur Verfügung. Externat möglich.

Der Bezirkshauptort Affoltern am Albis zählt ca. 8000 Einwohner und liegt 20 km von Zürich an einer SBB-Linie.

Auskunft und Anmeldung: Schwester Ida Blatter, Bezirksspital, 8910 Affoltern a.A. Tel. 01 99 60 11

Wir suchen zu baldigem Eintritt oder nach Vereinbarung

# dipl. Psychiatrieschwestern und dipl. Psychiatriepfleger

Wünschen Sie demnächst Ihren Arbeitsplatz zu wechseln? Versuchen Sie doch einmal bei uns in unserem aufgeschlossenen Team!

Unsere Besoldungen sind dem neuesten Stand angepasst, die Arbeitsbedingungen neuzeitlich, wie z.B. 5-Tage-Woche zu 45 Stunden.

Sie können sofort oder nach Vereinbarung zu uns kommen, bei der Wohnungssuche sind wir Ihnen, wenn Sie nicht intern wohnen wollen, gerne behilflich.

Auf telefonische Vereinbarung zeigt Ihnen unser Oberpflegepersonal gerne das neue Arbeitsgebiet.

Schriftliche Anmeldungen senden Sie bitte mit Bild und Angaben über Ihre bisherige berufliche Tätigkeit an die Direktion Kantonale Psychiatrische Klinik Breitenau, 8200 Schaffhausen, Tel. 053 5 50 21

*Wir suchen Ersatz:

Unsere Klinik benötigt Ersatz für

**Krankenschwestern**
**Kinderkrankenschwestern**
**1 Operationsschwester**
(für allgem. Chirurgie und Spezialgebiete)
**sowie für 1 Schulschwester**

Wir bieten Ihnen einen angenehmen, modernen Arbeitsplatz, zeitgemässen Lohn und Sozialleistungen. Unsere Klinik liegt in der Nähe des Stadtzentrums von Zug, unweit vom See. Internat oder Externat stellen wir frei. Wir freuen uns auf Ihren Anruf oder auf Ihr Schreiben.

**Klinik Liebfrauenhof Zug**
Zugerbergstr. 36, 6300 Zug,
Tel. 042 23 14 55

---

**Städtisches Krankenhaus Rorschach**
Für unser gut ausgebautes Spital suchen wir

## Krankenpfleger

(mit Diplom oder guten Ausweisen) für die Männerabteilung und evtl. Ablösungsdienst in der Operationsabteilung

## Instrumentierschwester
## Narkoseschwester oder -pfleger

Stellenantritt nach Übereinkunft. Gehalt je nach Berufserfahrung im Rahmen der kantonalen Dienst- und Besoldungsordnung (mit Entschädigung für Pikettdienst, 13. Monatsgehalt, Pensionskasse). Ihre Anfrage wird uns freuen.

Verwaltung Städtisches Krankenhaus Rorschach
Telefon (während Bürozeit) 07141 42 11

---

Unsere Gemeindeschwester tritt zufolge Erreichung der Altersgrenze auf Ende Juli 1972 in den Ruhestand. Als Nachfolgerin suchen wir

## 1 dipl. Krankenschwester

für die Betreuung der Patienten in unserer Kirchgemeinde mit ca. 2200 Einwohnern. Fahrausweis wünschenswert. Eintritt 1. August 1972. Lohn nach kantonalem Reglement, zeitgemässe Sozialeinrichtungen, Autoentschädigung. Gutes Arbeitsklima.

Anmeldungen sind erbeten an den
Krankenpflegeverein Melchnau,
Präsident Herrn Eugen Friedli, Stationsvorstand.
Telefon 063 8 91 15, 4917 Melchnau

---

Im Verlaufe des Monats Mai 1972 sollen die neuen Abteilungen der **Schulungs- und Wohnheime Rossfeld Bern** eröffnet werden und normal begabte, körperlich behinderte Jugendliche und Erwachsene aufnehmen können. Die rechtzeitige Eröffnung hängt jedoch davon ab, ob es uns gelingt, Betreuerinnen zu finden. Wir suchen deshalb

## Pflegerinnen FA SRK
## Heimpflegerinnen
## Spitalgehilfinnen

Schöne, moderne Einerzimmer stehen zur Verfügung. Gute Regelung von Freizeit und Ferien. Besoldung nach der Besoldungsordnung des Kantons Bern.

Bewerbungen sind erbeten an die Direktion der Schulungs- und Wohnheime Rossfeld, Reichenbachstrasse 122, 3004 Bern. Telefon 031 24 02 22.

---

In der Eingliederungsstätte für Behinderte «Appisberg» in Männedorf (am Zürichsee) wird eine

## Krankenschwester

(Ferienvertretung)

für ca. vier Monate gesucht. Datum nach Übereinkunft (z. B. Juni bis September). Entlöhnung nach den Ansätzen des Kantons Zürich. Geregelte Freizeit. Anmeldungen sind erbeten an den Chefarzt Dr. med. K. Oppikofer, welcher auch für alle weiteren gewünschten Angaben zur Verfügung steht, Telefon 01 74 05 01.

---

INSEL SPITAL

An der Medizinischen Poliklinik wird

## 1 diplomierte Schwester

für die Bettenstation gesucht. Wir bieten geregelte, interessante und vielseitige Tätigkeit in einer Universitätsklinik und gute Weiterbildungsmöglichkeiten

Nähere Auskünfte erteilt gerne die Direktion des Inselspitals, Pflegedienst 031 64 28 39 oder die Oberschwester der Medizinischen Poliklinik, Schwester Elisabeth Boschetti
Telefon 031 64 31 82 Kennziffer 59/72

**Vorderländisches Bezirkskrankenhaus Heiden**

Wir suchen per sofort oder nach Übereinkunft

## dipl. Krankenschwestern

Unser Spital ist modern eingerichtet und verfügt über 120 Betten. Wir bieten Ihnen eine ruhige Atmosphäre. Die meisten unserer Angestellten schätzen die schöne Höhenlage über dem Bodensee. Die Konditionen sind zeitgemäss.

Für einen ersten telefonischen Kontakt verlangen Sie Herrn Abderhalden, Telefon 071 91 25 31.

Verwaltung des Vorderländischen Bezirkskrankenhauses, 9410 Heiden.

**Städt. Krankenhaus Rorschach** (am Bodensee)
Für unser gut ausgebautes Spital suchen wir:

## Abteilungsschwestern
## dipl. Krankenschwestern
## Krankenpfleger

(mit Diplom oder guten Ausweisen)

Sie können bei uns in neuen und renovierten Krankenabteilungen tätig sein. Stellenantritt nach Übereinkunft (evtl. vorerst als Ferienablösung).
Die Besoldung erfolgt im Rahmen der kant. Dienst- und Besoldungsordnung (13. Monatsgehalt), Altersvorsorge, Fünftagewoche. Ihre Anfrage wird uns freuen.
Sr. Oberin, Städt. Krankenhaus, 9400 Rorschach SG
Telefon 071 41 42 11

Mineralquelle Eptingen A.-G.

**Pflegerinnenschule Schaffhausen**

An der Pflegerinnenschule Schaffhausen (1½ jährige Schulung für praktische Krankenpflege, anerkannt vom Schweiz. Roten Kreuz) ist der infolge Verheiratung frei werdende Posten einer

## Schulschwester

auf Frühjahr bis Sommer 1972 neu zu besetzen.
Einer diplomierten Krankenschwester mit Freude und Geschick im Umgang mit jungen Menschen bietet unsere Schule (Klassen von 8-15 Schülerinnen) eine vielseitige, befriedigende Tätigkeit in angenehmer Arbeitsgemeinschaft. Einer geeigneten Mitarbeiterin würden wir auch gerne die Weiterbildung in der Kaderschule des Schweiz. Roten Kreuzes ermöglichen.

Ausserdem suchen wir zur Führung unserer Schulstation im Pflegeheim der Gemeinden des Kantons Schaffhausen eine diplomierte Krankenschwester als

## zweite Schulstationsschwester

Auch für diesen Posten wünschen wir uns eine Mitarbeiterin, die neben beruflicher Erfahrung auch Freude am Umgang mit jungen Menschen hat.

Jede weitere Auskunft erteilen gerne die derzeitigen Schulschwestern, Schaffhausen, Geissbergstrasse 93, Telefon 053 4 73 45 oder 053 8 12 22.

# Es ist soweit

EIN NEUES HEIM DEN CHRONISCH KRANKEN

Die Eröffnung des neuen Krankenheims (162 Betten) in Köniz ist auf Frühjahr 1973 vorgesehen.
Wir suchen Personal für den Pflege-, Haus- und Verwaltungsdienst. Mit dabei zu sein in einem Team von Menschen, die eine völlig neue Aufgabe gemeinsam anpacken, das ist eine bestrickende Idee.
Finden wir. Und Sie?

Beruflich geht es u.a. um die Fachgebiete:

## Oberschwester, Pflegerinnen FA SRK, dipl. Krankenschwestern, Hausbeamtin, Koch, Köchin, Verwaltungsangestellte

Sie hätten gerne nähere Auskunft? Stadtnähe, Lage, Einrichtungen, Arbeitsbedingungen, Unterkunft, Eintrittsdatum und so. Wir brennen ja darauf, auf Ihre Fragen einzugehen.

Asyl Gottesgnad Köniz
3011 Bern, Aarbergergasse 56, Telefon 031 22 55 85

- Chirurgische Nahtmaterialien
- Infusionslösungen
- Einmalspritzen
- Einmalkanülen
- Medizinische Pflaster

**Steril Catgut Gesellschaft**

**8212 Neuhausen am Rheinfall**
**Telefon 053 2 31 21**

Kleine Wunden –
schnell verbunden

**Derma Plast**

Wundschnellverband

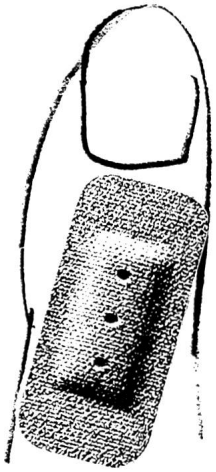

Buch-
und Offsetdruck

stehen uns in den neuen Geschäftsräumen zur Verfügung, um alle Ihre geschätzten Aufträge gewissenhaft auszuführen.

**Graf-Lehmann AG**
Buchdruck – Offsetdruck
Murtenstrasse 40, 3008 Bern
Telefon 031 25 22 01 oder 25 07 43

H-6-69

**RUHIG**
**schlägt Ihr nervöses Herz mit**

**Zellers Herz- und Nerventropfen**

Beruhigend, krampflösend, zirkulationsfördernd. Ein reines Heilpflanzenpräparat

Erhältlich in Apotheken und Drogerien

**Flüssig:** Fr. 4.90 und Fr. 8.90
Kurpackung (4 gr. Fl.) Fr. 29.–
**Dragées:** Dose (60 Drag.) Fr. 3.90
Kurpackungen Fr. 11.20 und Fr. 25.50

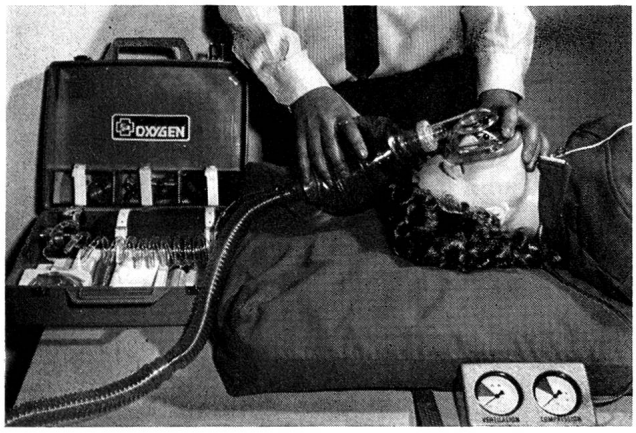


## Alles für die Wiederbelebung

**Beatmungs- und Wiederbelebungsgeräte in grosser Auswahl:**

- Erste-Hilfe-Koffer (diverse Modelle)
- Beutel-Beatmer (diverse Modelle)
- automatisch arbeitende Sauerstoffgeräte (diverse Modelle)
- Notfall-Absaugpumpen
- Laerdal-Vakuum-Matratze

**Lehr- und Übungsmittel für den Wiederbelebungsunterricht:**

- Übungspuppen in Lebensgrösse für die Übung der Atemspende und äusseren Herzmassage usw.
- Übungsgeräte für Infusion, Injektion und Intubation
- Wund- und Verletzungs-Attrappen (Moulagen)
- Vorführfilme über Atemspende und äussere Herzmassage

**Fricar AG**

Förrlibuckstrasse 30
8031 Zürich, Tel. 01 42 86 12

fricar

vetropack

Vetropack AG, 8180 Bülach
Glaswerke in Bülach, St-Prex und Wauwil

**SUTER REPRO AG**

Lichtpausanstalt
Elektro- und Fotokopie
Offset- und Plandruck
Geschäftsleitung
Spitalgass-Passage 4
Telefon 031 22 20 34

Technische Repro-Fotografie
Grossvergrösserung
Mikrofilm-Center
Verkauf Reproapparate und Material
Untermattweg 22
Telefon 031 55 46 56

Korrespondenzadresse
Postfach 2182
3001 Bern

meier

**Paul Meiers Erben**

sanitäre Anlagen, Spenglerei

**3011 Bern,** Hodlerstrasse 16

Auf der Höhe der Zeit:
Die neue «Zürich»-Unfallpolice
«ZÜRICH» Versicherungs-Gesellschaft

**Subdirektion Bern**
Bern, Eigerstrasse 2
Telefon 462111

**TENTA-Bergungstuch**
(offiz. Tragtuch des Samariterbundes)

Zahlreiche Anwendungsmöglichkeiten, unverwüstliche Qualität, einfache Bedienung und günstiger Preis. Das sind Vorteile, die ins Gewicht fallen.

Detaillierte Angaben finden Sie in unserem Prospekt.

Wir senden ihn gerne!

2-003-70

TENTA
Geiser AG, Tentawerke
3415 Hasle-Rüegsau, Tel. 034 3 52 05

**Littex**

die neue, klinisch erprobte
**Bettschutzeinlage**
sterilisierbar, hautfreundlich

Referenzen und Lieferung durch die Generalvertretung

**TH. FREY Arzt- und Spitalbedarf Bern**
Freiburgstrasse 61 Bern Telefon 031 25 71 96

Sämtliche Drucksachen in
Buch- und Offsetdruck
liefert prompt und einwandfrei
Fr. Rickli Söhne AG Bern
Moserstrasse 52
Telefon 031 41 95 23

KANTONALBANK VON BERN 1834
**KANTONALBANK VON BERN**
Bern, Bundesplatz Telefon 22 27 01 und 22 18 83
47 Niederlassungen

# Desogen® Geigy

**Reizloses Desinfiziens zur Reinigung verschmutzter oder verkrusteter Verletzungen und Wunden, zur Spülung infizierter Wunden**

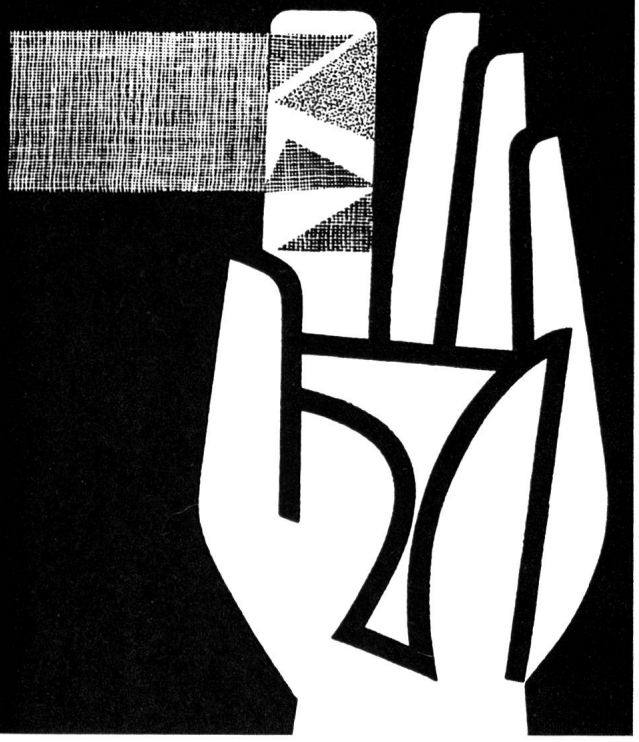

# PEASAN

**Kraft- und Sportnahrung**

PEASAN ist ein unersetzlicher Kräftespender für körperlich und geistig streng Arbeitende, das ideale Frühstücksgetränk für Rekonvaleszenten, Kinder und Erwachsene. PEASAN ist leicht verdaulich und deshalb auch den aktiven Sportlern zu empfehlen.
Verlangen Sie Gratismuster von PEASAN, PEAEXPRESS, Bouillons, Suppen und Crèmepulver.

**Ambühl AG** **9450 Altstätten SG**

## Heitere Bücher aus dem Benteli Verlag

César Keiser,
**Songs**
48 Seiten, broschiert, 9.80
Die bekanntesten Songs aus Opus 4-7.

**Bundesrat Minger-Anekdoten**
44 Seiten, illustriert, kartoniert, 6.80
Eine ergötzliche Sammlung der bekanntesten Anekdoten um eine grosse Schweizer Persönlichkeit.

**Schweizerisches Militärkochbuch von 1900 bis heute**
44 Seiten, illustriert, kartoniert, 6.80
Dem Militär in den Kochtopf geguckt. Über 100 Rezepte zum Mitkochen und Schmunzeln.

Scapa
**Unter uns gesagt: Unger üs gseit**
68 Seiten, kartoniert, 6.80
Eine neue Auswahl aus der Nebelspalterserie «Gespräche unter Eidgenossen».

**Benteli Verlag** **3018 Bern**

## Für Foto-Kino-Projektion

**Das Spezialgeschäft bekannt für:**

Individuelle Beratung durch Fachleute.
Grosse Auswahl aller Weltmarken.
Schnell-Fotokopien
Alle Fotoarbeiten.
8-mm- und Super 8-Mietfilme

**FOTO Zumstein**

Spezialgeschäft für Foto + Kino
Kasinoplatz 8, Bern Tel. 031 22 21 13
Prompter Postversand

# SERA
# IMPFSTOFFE
# DIAGNOSTICA
# PHARMAZEUTISCHE SPEZIALITÄTEN

SB

*Schweiz. Serum- & Impfinstitut Bern*

CLICHES
PHOTOLITHOS
**PHOTO-GRAVURE BIENNA**
2500 BIEL-BIENNE TEL. 032·24027

# Widmer – Rettungs- und Isolationsdecken

unentbehrlich für das Rettungswesen, beim Camping, beim Sport, im Auto.
Hält um ein Vielfaches wärmer als eine gewöhnliche Wolldecke.
Absolut wasserdicht und unempfindlich gegen Schmutz, Feuchtigkeit, Öl, Fett usw.
Grösse: 2×1,4 m; zusammengelegt 24,5×11 cm.
Gewicht: 260 g!

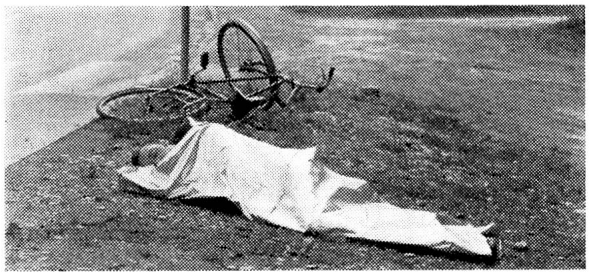

***Coupon für Bestellungen:***
Stückpreis: Fr. 9.80; Rabatte: 20 St. = 10%; 60 St. = 15%.
Wir bestellen:
..... Stück (unter 10 St. gegen NN)
Probe-Paket: ☐ 1 St. = Fr. 11.50*
☐ 4 St. = Fr. 43.—*
* gegen NN inkl. Spesen, Porto und Verpackung.
***Absender nicht vergessen!***

widmer
Kommunalbedarf
Alpenstrasse 19
8803 Rüschlikon

Cliché- und Offsetprobleme?

Wir lösen sie rasch und gut!

Pfisterer AG Bern
Tel. 031-45 25 11

seit 1881

**Kissen**
**Deckbetten**
**Flach-Duvets**

in bewährten Qualitäten

**Bettfedernfabrik Basel AG**
**Manufacture de plumes et duvets Bâle SA**
Telefon 061 43 22 92

Basler
Versicherungs-Gesellschaft

Ein Maximum
an Leistungen

für ein Minimum
an Prämien

Basler
Lebens-Versicherungs-Gesellschaft

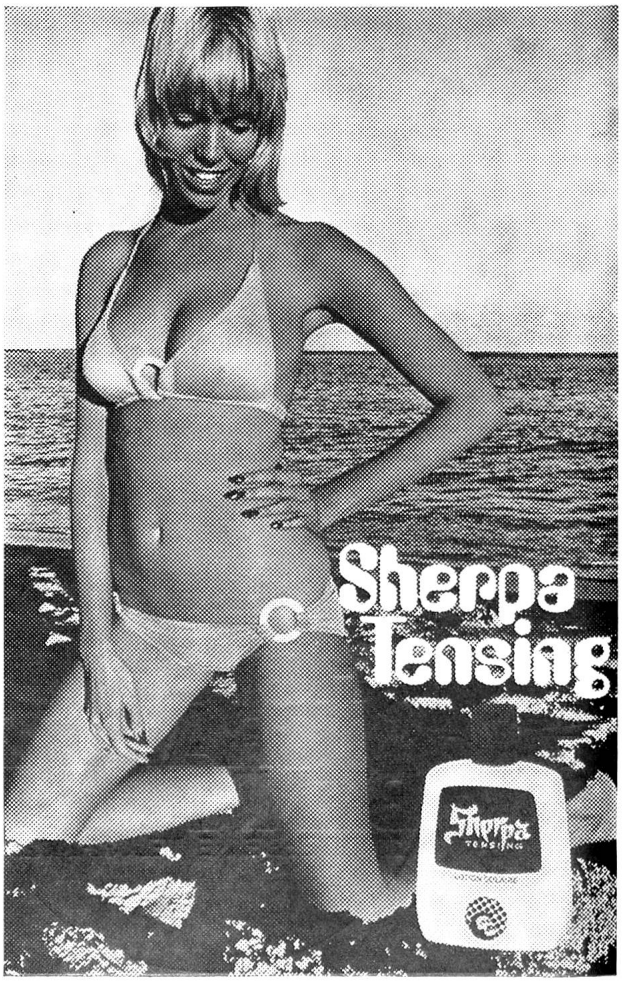

*Kern-Instrumente*
*weltweit anerkannt seit 1819*

*Kern & Co. AG*
*5001 Aarau Schweiz*
*Vermessungsinstrumente*
*Photogrammetrische*
*Instrumente*
*Reißzeuge*
*Feldstecher, Fernrohre*
*Foto- und Kinoobjektive*

Kern SWISS

**CEPA - Schnell-Zentrifugen**

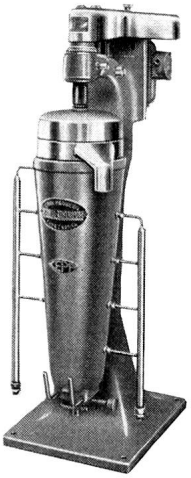

**für die**
**Kontinuierliche Trennung und**
**Klärung von Flüssigkeiten**
**Bakterien-Gewinnung**
**Serum-Fraktionierung**
**Gamma-Globulin und**
**Plasma-Protein-Fraktionierung**
**mit**
**geschlossenem Gehäuse für**
**sterile Arbeiten**
**Kühl- oder Heizspiralen**
**Zentrifugaleffekt 17670×g**

**CARL PADBERG Zentrifugenbau GmbH**
**763 Lahr/Schwarzwald**
**Tel. 07 81 2 21 02 Telex 75 49 06**

**DIRECT MAIL COMPANY**
DIREKTE WERBUNG
PUBLICITÉ DIRECTE
DIRECT PUBLICITY

4018 BASEL
DELSBERGERALLEE 78
TEL. 061 35 87 06

Verteilung von Drucksachen und Warenmustern an alle Haushaltungen über die ganze Schweiz
Durchführung und Gestaltung von Direktwerbungs-Kampagnen
Demonstrationen/Degustationen
Ausstellen von Ware in Fachhandelsgeschäften (Merchandising)
Vermittlung von Hostessen

Verpackungs- und Versandarbeiten
Konfektionierungsarbeiten wie falzen, kuvertieren
Aufkleben von Briefmarken usw.
Einlagern von Ware
Auswertungsarbeiten

In jeder Lage
freihändig lesen
= herrliche Entspannung

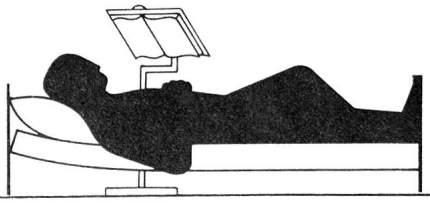

Lesenständer Siesta-Combi
Modelle für Spitäler und Private
Prospekte durch den Hersteller
Edwin Stücheli, 5032 Rohr b/Aarau

**WERA**

über 6000 Referenzanlagen

**löst alle Lüftungsprobleme!**

**WERA AG**
Telefon 031 22 77 51

**3000 Bern**
Gerberngasse 23-33

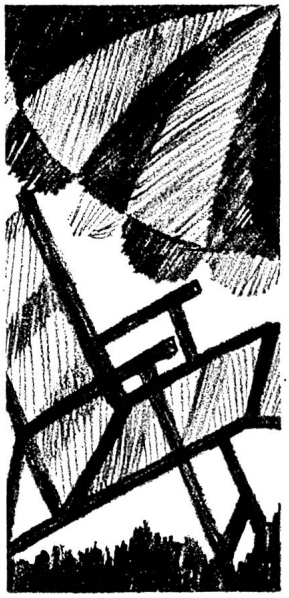

**Ferien**
im Schwesternheim
**Beausite**
des Schweizerischen
Roten Kreuzes
in Leubringen
Telefon 032 25308

Für
**Einzahlungsscheine**
mit Firmadruck, zu vorteilhaften
Preisen empfiehlt sich

Einzahlungsschein-Druck
**Spühler & Cie. AG**
**8630 Rüti ZH**
Telefon 055 31 21 57

**GRASSI & CO**
**BELLINZONA**
Telefono 092 5 18 71 - 5 18 72 CCP 65 - 804

Stampa e rilega tutti i libri
dell'Istituto Editoriale Ticinese,
provvede ad importanti
lavori per l'industria e il commercio.
Pubblicazioni ufficiali cantonali e federali

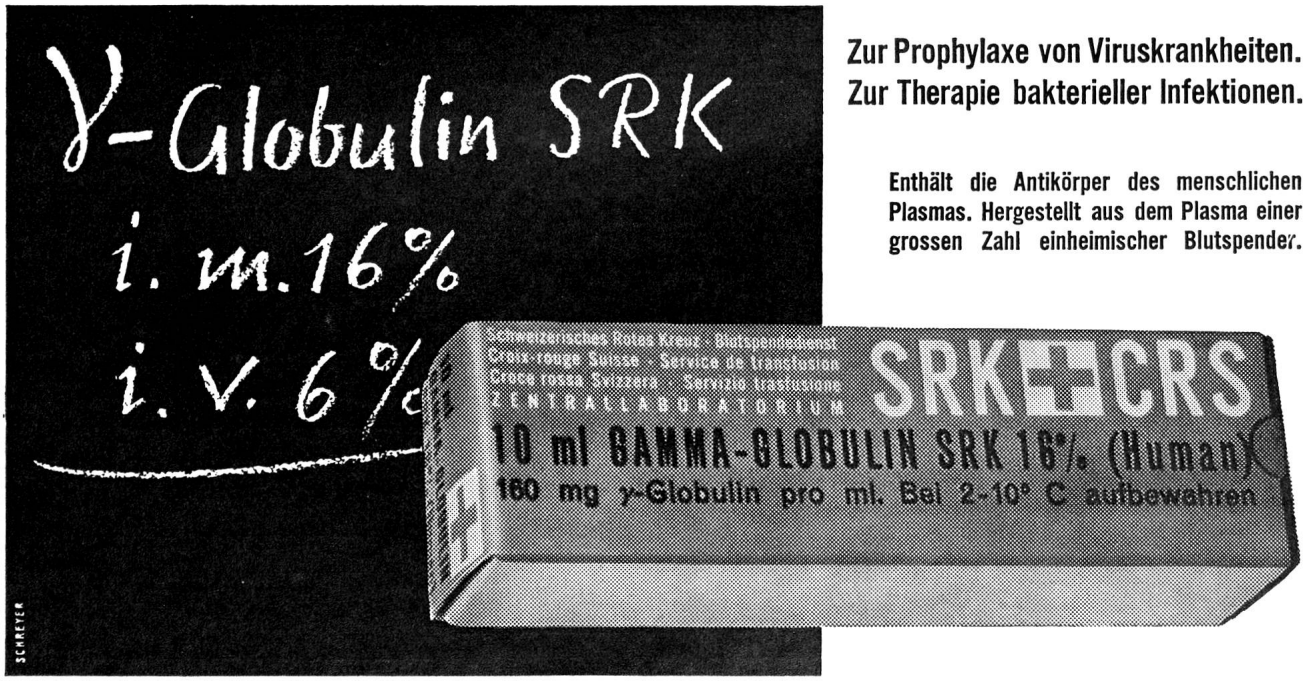


**Zur Prophylaxe von Viruskrankheiten.**
**Zur Therapie bakterieller Infektionen.**

**Enthält die Antikörper des menschlichen Plasmas. Hergestellt aus dem Plasma einer grossen Zahl einheimischer Blutspender.**

**BLUTSPENDEDIENST SRK ZENTRALLABORATORIUM**
**3000 BERN, WANKDORFSTRASSE 10, TEL. (031) 412201**

Vor jeder Injektion
Vor jeder Operation

# Merfen® Tinktur

*gefärbt*

Das Desinfiziens
mit bakterizider Wirkung auf
grampositive und gramnegative Keime.
Das Desinfiziens
mit aussergewöhnlich guter
Gewebsverträglichkeit.

Zyma Nyon

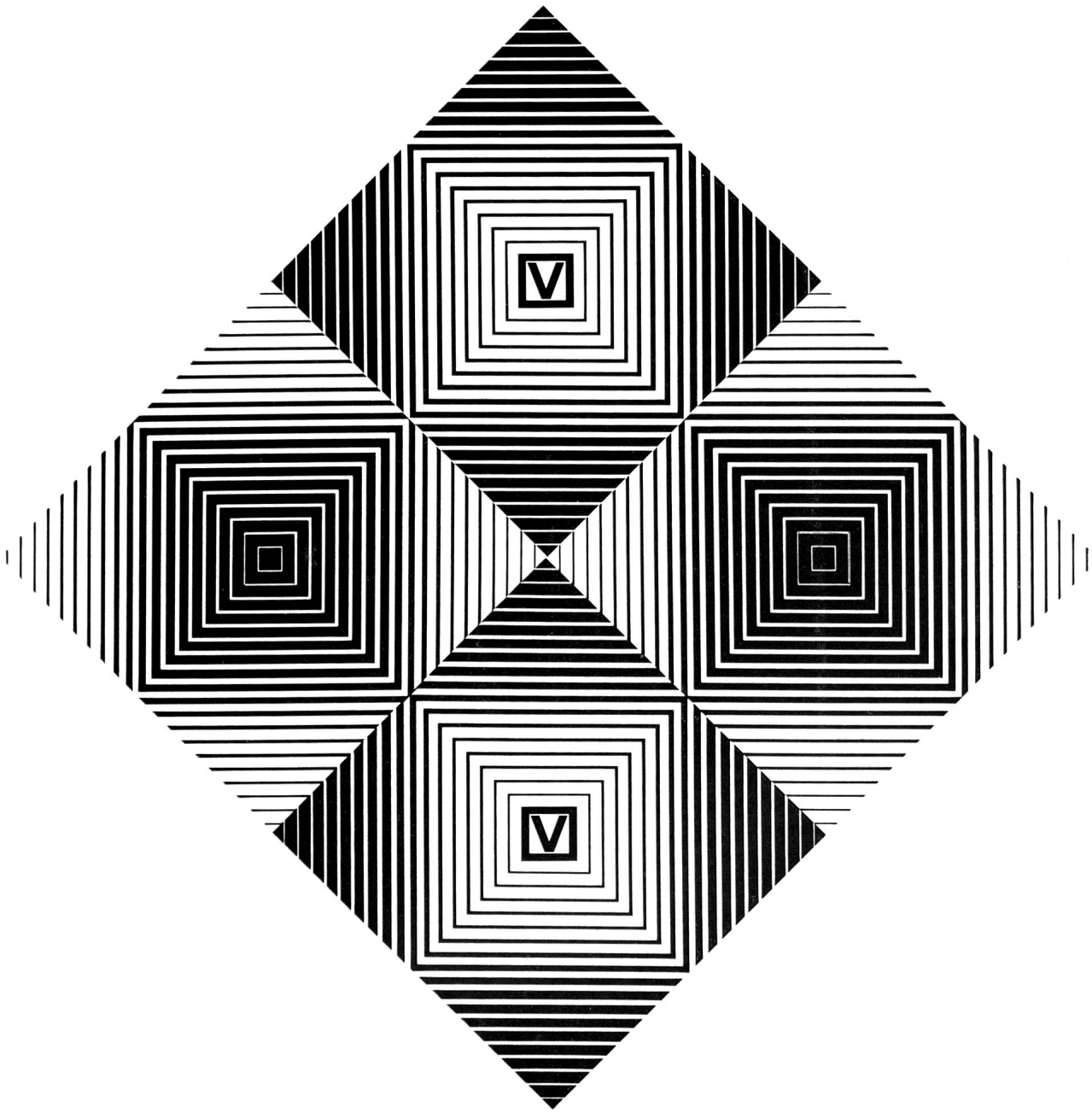

Schweizerische Volksbank
Banque Populaire Suisse
Banca Popolare Svizzera
Swiss Volksbank