Zeitschrift: Actio humana : das Abenteuer, Mensch zu sein
Herausgeber: Schweizerisches Rotes Kreuz
Band: 98 (1989)
Heft: 1

Werbung

Nutzungsbedingungen
Die ETH-Bibliothek ist die Anbieterin der digitalisierten Zeitschriften auf E-Periodica. Sie besitzt keine Urheberrechte an den Zeitschriften und ist nicht verantwortlich für deren Inhalte. Die Rechte liegen in der Regel bei den Herausgebern beziehungsweise den externen Rechteinhabern. Das Veröffentlichen von Bildern in Print- und Online-Publikationen sowie auf Social Media-Kanälen oder Webseiten ist nur mit vorheriger Genehmigung der Rechteinhaber erlaubt. Mehr erfahren

Conditions d'utilisation
L'ETH Library est le fournisseur des revues numérisées. Elle ne détient aucun droit d'auteur sur les revues et n'est pas responsable de leur contenu. En règle générale, les droits sont détenus par les éditeurs ou les détenteurs de droits externes. La reproduction d'images dans des publications imprimées ou en ligne ainsi que sur des canaux de médias sociaux ou des sites web n'est autorisée qu'avec l'accord préalable des détenteurs des droits. En savoir plus

Terms of use
The ETH Library is the provider of the digitised journals. It does not own any copyrights to the journals and is not responsible for their content. The rights usually lie with the publishers or the external rights holders. Publishing images in print and online publications, as well as on social media channels or websites, is only permitted with the prior consent of the rights holders. Find out more

Download PDF: 16.07.2025

ETH-Bibliothek Zürich, E-Periodica, https://www.e-periodica.ch

SRK: INTERNATIONALE WIEDERAUFBAU-HILFE

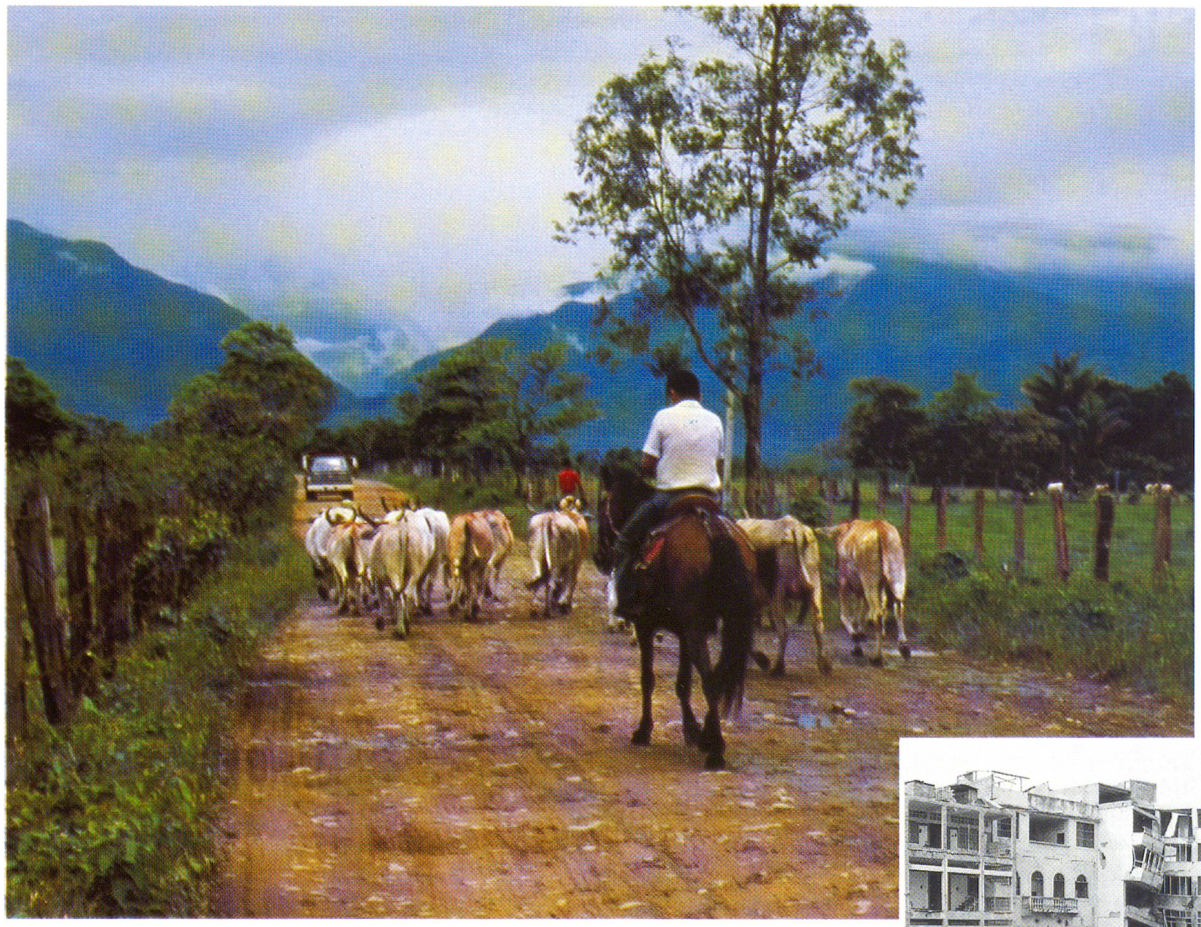

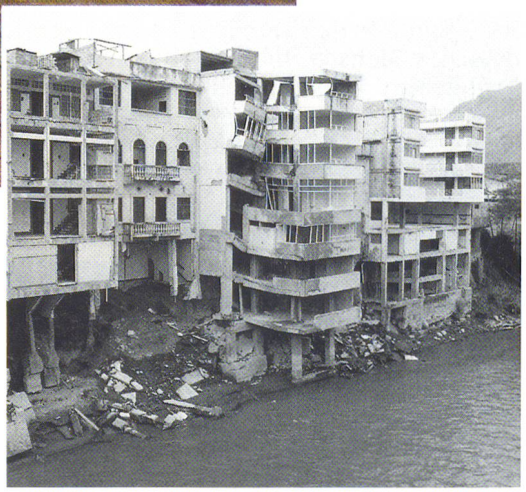

Das Schweizerische Rote Kreuz SRK leistet in 44 Ländern Nothilfe, Aufbau- und Entwicklungsarbeit – im Bemühen, die Grundbedürfnisse der am stärksten benachteiligten Bevölkerungsgruppen zu decken und ihre Eigenanstrengungen zu fördern.

Wiederaufbau: in Mexiko, Kolumbien, El Salvador und Süditalien helfen wir den Erdbeben-Geschädigten, unterstützen medizinische und soziale Anschlussprojekte und fördern Arbeitsbeschaffungs-Programme.

In Bangladesh stehen wir den Überschwemmungs-Opfern zur Seite mit der Errichtung sturmflutsicherer Siedlungen und bei der Verbesserung der Lebensgrundlagen.

SRK-Wiederaufbau-Hilfe – ein Engagement der Schweiz für die Welt

DAS SYMBOL FÜR MENSCHLICHKEIT

Schweizerisches Rotes Kreuz SRK, Zentralsekretariat, Rainmattstrasse 10, 3001 Bern, Telefon 031 66 71 11