

Zeitschrift: La Croix-Rouge suisse
Band: 74 (1965)
Heft: 2

Werbung

Nutzungsbedingungen

Die ETH-Bibliothek ist die Anbieterin der digitalisierten Zeitschriften. Sie besitzt keine Urheberrechte an den Zeitschriften und ist nicht verantwortlich für deren Inhalte. Die Rechte liegen in der Regel bei den Herausgebern beziehungsweise den externen Rechteinhabern. [Siehe Rechtliche Hinweise.](#)

Conditions d'utilisation

L'ETH Library est le fournisseur des revues numérisées. Elle ne détient aucun droit d'auteur sur les revues et n'est pas responsable de leur contenu. En règle générale, les droits sont détenus par les éditeurs ou les détenteurs de droits externes. [Voir Informations légales.](#)

Terms of use

The ETH Library is the provider of the digitised journals. It does not own any copyrights to the journals and is not responsible for their content. The rights usually lie with the publishers or the external rights holders. [See Legal notice.](#)

Download PDF: 07.10.2024

ETH-Bibliothek Zürich, E-Periodica, <https://www.e-periodica.ch>

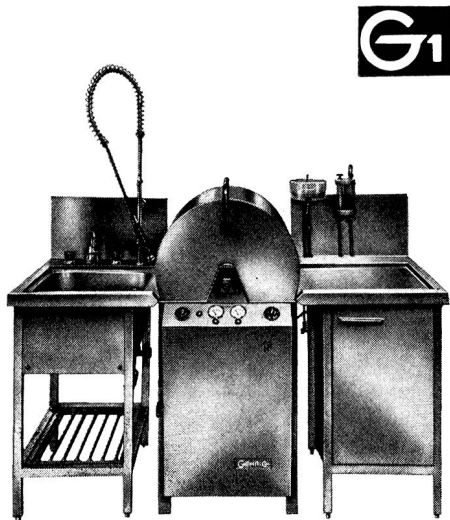

G1

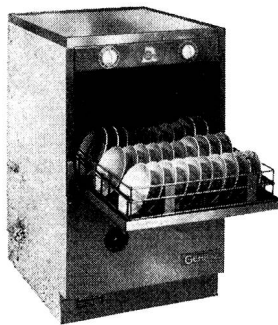

G2

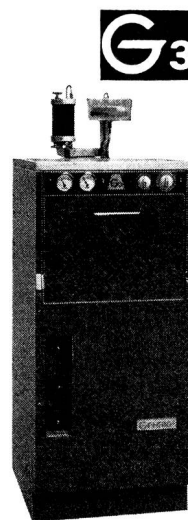

G3

Nous disposons dans toute la Suisse d'un service après-vente bien équipé et de toute confiance. GEHRIG - la plus grande usine suisse de machines industrielles à laver la vaisselle.

GEHRIG

F. Gehrig & Co. S.A. Ballwil-Lucerne

Fabrique de machines et appareils électriques

Dép.: Machines industrielles à laver la vaisselle, tél. 041 891403



Fabrique spécialisée du lit métallique

Spezialfabrik für Metallbetten

Etablissements

TABO S.A. 2014 BÔLE NE

Tel. 038 63691

Y-Globuline SRK

i.m. 16%

i.v. 6%

Prophylaxie des maladies à virus. Traitement des infections bactériennes.

Contient les anticorps du plasma humain. Préparée à base de plasma d'un grand nombre de donneurs suisses.

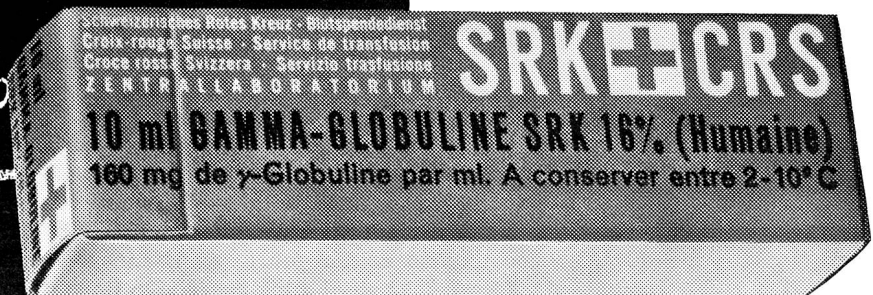

SERVICE DE TRANSFUSION CRS



LABORATOIRE CENTRALE

3000 BERNE, WANKDORFSTRASSE 10, TÉL. (031) 41 22 01

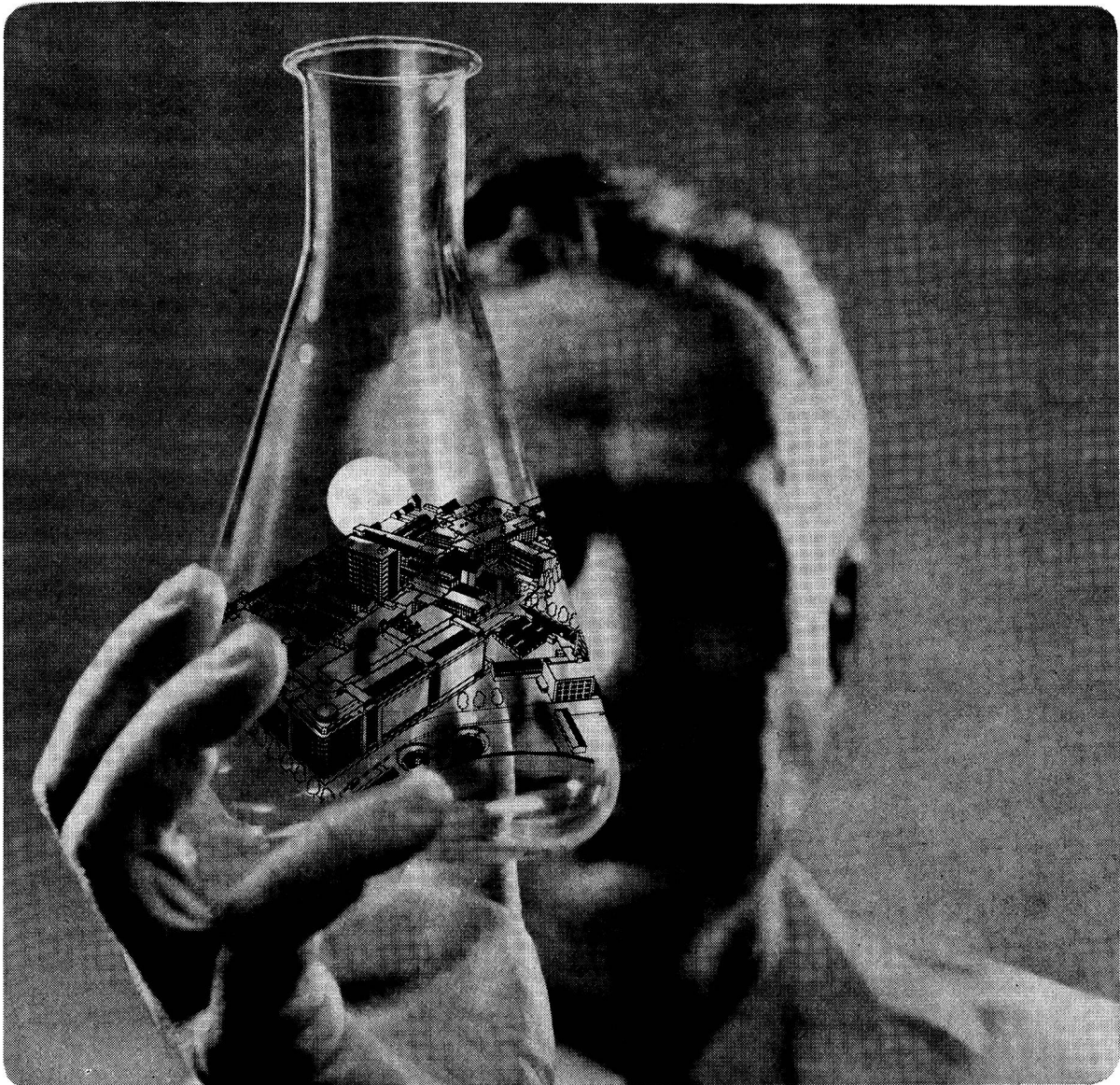

Recherche et expérience technique

GEVAERT fournit le radiofilm convenant à chaque application de la radiographie:

CURIX

pour utilisation avec écrans. Film à sensibilité élevée, grande résistance au voile de développement: donc image pure.

CURIX RAPID

pour utilisation avec écrans. Sensibilité encore plus élevée que celle du CURIX (facteur d'exposition 0,7) par conséquent dose minimale de rayons X.

OSRAY

pour utilisation sans écran.

SCOPIX B

film radiophotographique (écran fluorescent bleu).

SCOPIX G (H.D.S.) et SCOPIX G (I.S.)

films radiophotographiques (écran fluorescent vert).

RADIOFILMS MEDICAUX GEVAERT

Documentation détaillée sur demande par Gevaert-Photo S.A., 4000 Bâle 6

PRODUITS DE GEVAERT-AGFA N.V. GEVAERT-PHOTO S.A. BÂLE

GEVAERT



Solutions économiques également pour la construction d'hôpitaux

avec les pavillons
Durisol
pour hôpitaux

Ceux-ci sont étudiés en fonctions des besoins et des exigences de la médecine moderne et peuvent être adaptés au gré des conditions locales.

Les pavillons Durisol pour hôpitaux sont montés au moyen d'éléments préfabriqués éprouvés et livrés clé en mains dans les plus courts délais.

Nos spécialistes vous donneront volontiers tous les renseignements désirés, sans engagement.

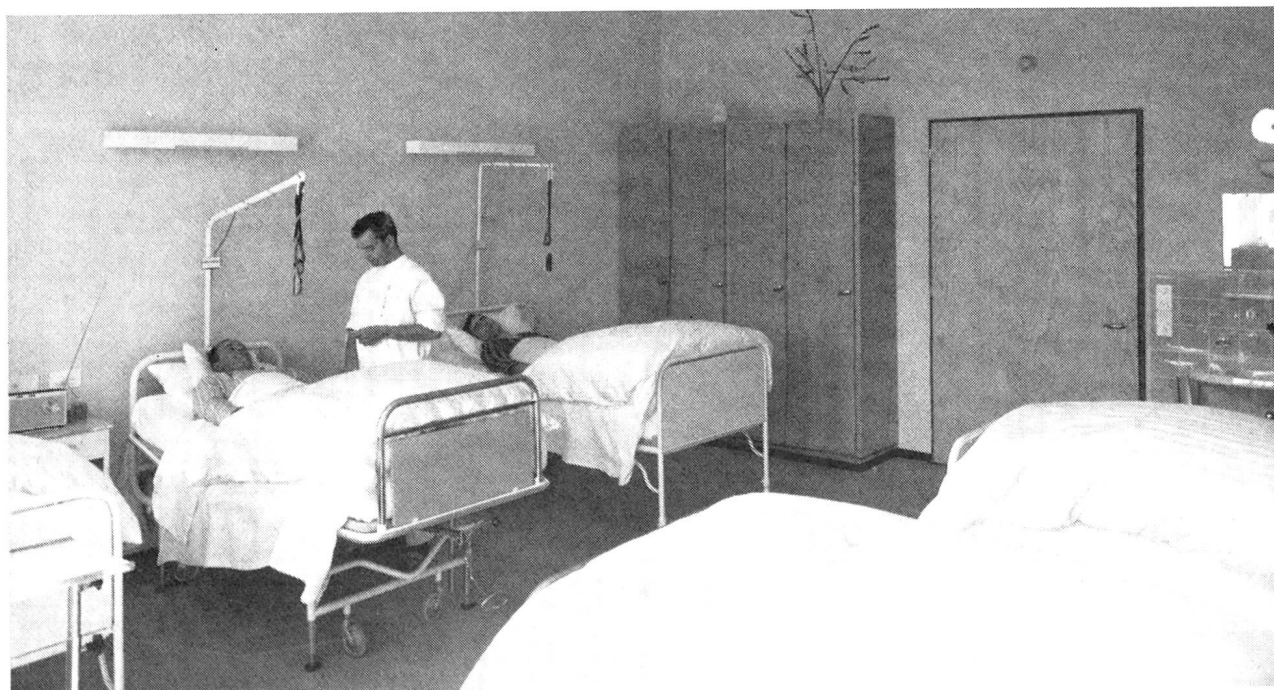
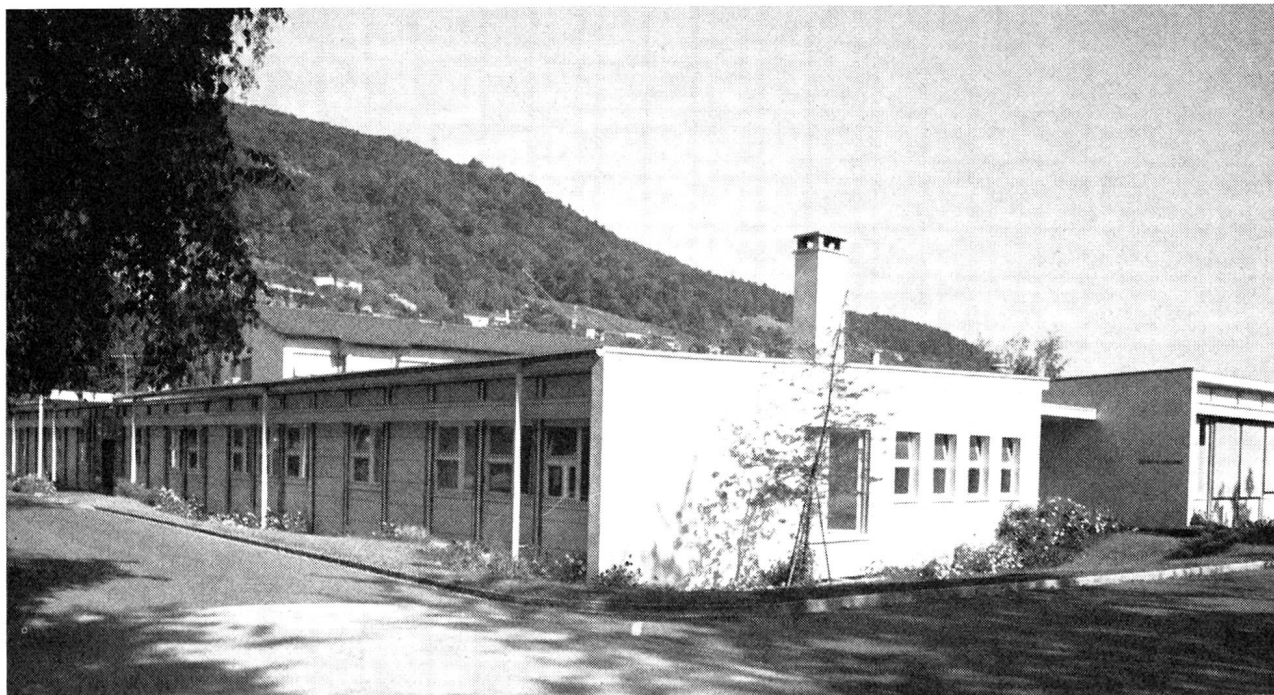

Durisol Villmergen SA.
Administration Badenerstr. 21
8953 Dietikon

Durisol