

Objektyp: **FrontMatter**

Zeitschrift: **La Croix-Rouge suisse**

Band (Jahr): **82 (1973)**

Heft 7

PDF erstellt am: **22.07.2024**

### **Nutzungsbedingungen**

Die ETH-Bibliothek ist Anbieterin der digitalisierten Zeitschriften. Sie besitzt keine Urheberrechte an den Inhalten der Zeitschriften. Die Rechte liegen in der Regel bei den Herausgebern.

Die auf der Plattform e-periodica veröffentlichten Dokumente stehen für nicht-kommerzielle Zwecke in Lehre und Forschung sowie für die private Nutzung frei zur Verfügung. Einzelne Dateien oder Ausdrucke aus diesem Angebot können zusammen mit diesen Nutzungsbedingungen und den korrekten Herkunftsbezeichnungen weitergegeben werden.

Das Veröffentlichen von Bildern in Print- und Online-Publikationen ist nur mit vorheriger Genehmigung der Rechteinhaber erlaubt. Die systematische Speicherung von Teilen des elektronischen Angebots auf anderen Servern bedarf ebenfalls des schriftlichen Einverständnisses der Rechteinhaber.

### **Haftungsausschluss**

Alle Angaben erfolgen ohne Gewähr für Vollständigkeit oder Richtigkeit. Es wird keine Haftung übernommen für Schäden durch die Verwendung von Informationen aus diesem Online-Angebot oder durch das Fehlen von Informationen. Dies gilt auch für Inhalte Dritter, die über dieses Angebot zugänglich sind.

Ein Dienst der *ETH-Bibliothek*  
ETH Zürich, Rämistrasse 101, 8092 Zürich, Schweiz, [www.library.ethz.ch](http://www.library.ethz.ch)

<http://www.e-periodica.ch>



# LA CROIX-ROUGE SUISSE



---

” C’est  
dans de petits  
détails déjà que  
vous constaterez  
que nous sommes  
une grande  
banque.”

(Mettez-nous à l’épreuve.)



**SOCIÉTÉ DE  
BANQUE SUISSE**

Schweizerischer Bankverein

---



# 1.

Rideaux de séparation entre les lits des salles communes, pour créer des cabines, etc. — système Cubicle SILENT GLISS 6100.  
(Photo: hôpital cantonal de Fribourg)

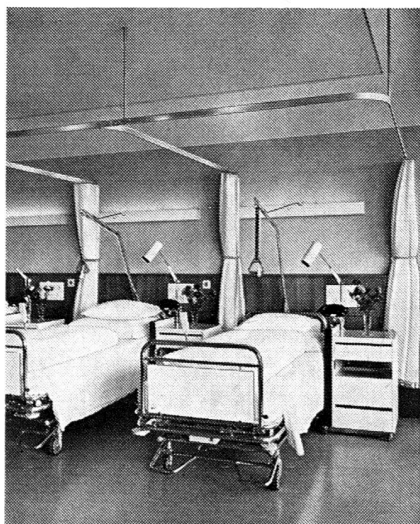

# 2.

Rideaux de séparation pour locaux de physiothérapie, pour isoler des lavabos, etc. — système Cubicle SILENT GLISS 6100.  
(Photo: hôpital cantonal de Fribourg)

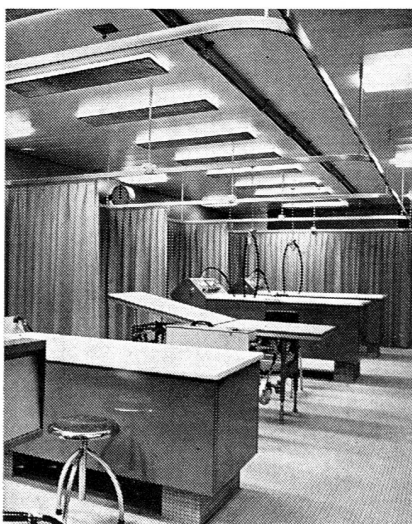

# 3.

Rideaux d'obscurcissement pour cabinets de consultation, locaux de radioscopie, laboratoires, etc. — installations électriques SILENT GLISS automatiques 5000/5650 permettant de doser la lumière à volonté.  
(Photo: cabinet d'ophtalmologiste, à Berne)

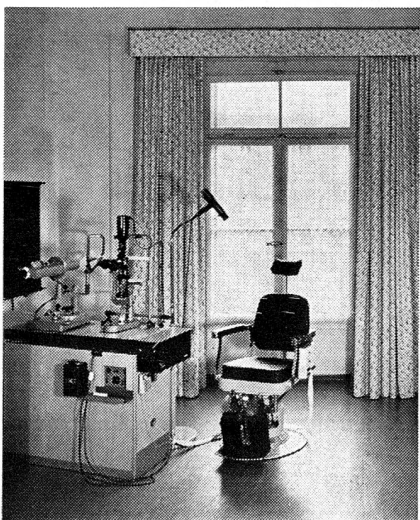

# 4.

Rideaux de fenêtres pour bureaux de direction, salles de réception ou de réunion, chambres de malades, etc. — installations SILENT GLISS avec ou sans corde ou cordon de tirage ou installations électriques.  
(Photo: Asile Gwatt)

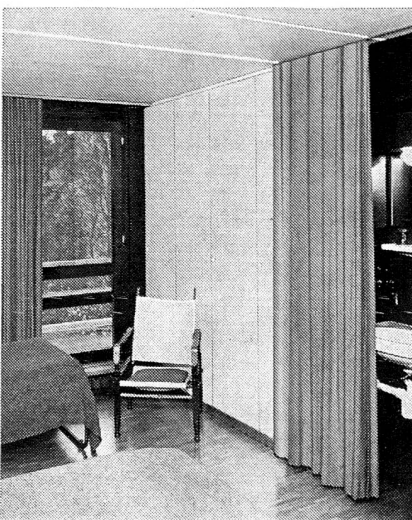

# Autant d'exemples, autant de solutions de progrès

Si vous construisez ou transformez un hôpital, une clinique, un sanatorium ou un foyer, ne négligez pas la question des rideaux. Notre expérience vous sera utile, si vous cherchez des solutions modernes, fonctionnelles et durables.

Nombreux sont les architectes, les maîtres d'ouvrage privés ou officiels et les administrations qui nous ont déjà fait confiance pour résoudre leurs problèmes d'installations de rideaux. En notre qualité de spécialistes, nous avons toujours trouvé des solutions entièrement satisfaisantes, grâce aux installations avec ou sans corde ou cordon de tirage et aux installations électriques du système SILENT GLISS.

Quels sont vos problèmes d'installations de rideaux?

Confiez-les nous et nous vous aiderons à les résoudre. D'autant mieux si vous nous exposez vos besoins aux tout premiers stades de votre projet.

Nous vous conseillerons gratuitement et sans engagement de votre part.

Pour les établissements hospitaliers, nous livrons les installations de rideaux SILENT GLISS complètes, prêtes à être montées et prêtes à fonctionner. Sur demande, nous nous chargeons également du montage.

**Von Dach-Keller & Cie**  
Fabrique d'articles métalliques  
3250 Lyss



Voici quels sont nos problèmes d'installations de rideaux:

- Veuillez nous envoyer une documentation détaillée et vos listes de références
- Nous désirons avoir un entretien avec l'un de vos conseillers, sans engagement de notre part

Nom: \_\_\_\_\_

Maison: \_\_\_\_\_

NPA et localité: \_\_\_\_\_

Tél.: \_\_\_\_\_

A expédier à: Von Dach-Keller & Cie, 3250 Lyss

**Seuls les jus de légumes  
portant cette marque**

**de garantie  
sur leur  
bouchon doré  
sont produits  
par Biotta.**

Seuls les jus Biotta  
sont extraits à 100%  
de légumes biologiques  
cultivés selon  
les principes éprouvés  
du Dr Hans Müller.

**A votre bonne santé!**

**Biotta** 

Biotta SA, 8274 Tägerwilten, tél. 072 9 67 11  
Dr H. Brandenberger



# MEDISEAL



Le système moderne de pansement, stérilisé, sûr, rapide, économique, universel, s'adapte à toutes les exigences.

# SEMPERIT



Gants pour opérations, à emploi unique, forme anatomique, pas de fatigue de la main, sensibilité tactile optimale. Poudré au BIO-SORB. Emballage prêt à la stérilisation.

# MOLIDRESS

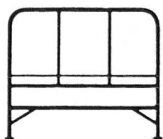

Alèzes pour malades, complètement fermées, pas d'écoulement latéral, pas de pressions, ne glissent pas, 15 modèles différents.

# PRODUITS FIBREUX

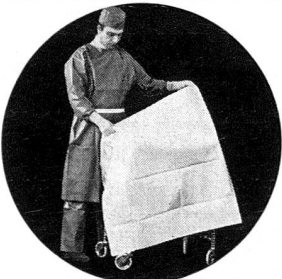

Champs — vêtements — linge de lit — couvertures en textile non-tissé, pour emploi unique.

# eskimo



Couvertures Air-Cel, 100% coton, légères, moelleuses, résistantes, ne se rétrécissent pas, lavables et stérilisables.

# GYPSOFIX



Gypsofix extra, excellente faculté de moulage, prise et durcissement rapides. Présente tous les avantages d'une bande plâtrée rapide de qualité supérieure.

# La Croix-Rouge suisse

No 7 15 octobre 1973 82<sup>e</sup> année

## Sommaire

### Rédaction:

Ginette Bura  
Croix-Rouge suisse, 8, Taubenstrasse,  
3001 Berne, Téléphone 031 22 14 74

Administration de la revue et régie des  
annonces: Willy Leuzinger  
Croix-Rouge suisse, 8, Taubenstrasse,  
3001 Berne, Téléphone 031 22 14 74  
Chèques postaux 30-877

### Impression:

Vogt-Schild SA, Soleure

Paraît toutes les six semaines

Prix: abonnement annuel Fr. 15.-  
(étranger Fr. 20.-)  
le numéro Fr. 2.-  
(Compte de chèques 30-877, Berne)

- 5 Corps suisse de volontaires en cas de catastrophe à l'étranger – Pour la Croix-Rouge suisse, concurrence ou collaboration?
- 10 Sahel: voué à la famine?
- 12 Le Croissant-Rouge algérien  
*Jean Pascalis*, Secrétaire général adjoint de la CRS
- 16 En marge d'un congrès médico-social – Il n'y a pas de maladies, il n'y a que des malades
- 19 Trop d'accidents à domicile  
*F. J. Tomiche*
- 21 Contribuez-vous à prévenir les accidents?

- 23 La pharmacie de ménage
- 24 De semaine en semaine
- 26 Croix-Rouge et philatélie
- 27 Croce Rossa nel Ticino

*Notre couverture:* Au Sahel, cette région d'Afrique s'étendant au Sud du Sahara et qui passe par le Sénégal, la Mauritanie, le Mali, la Haute-Volta, le Niger et le Tchad, quelque 13 millions de personnes sont directement menacées par les effets d'une sécheresse catastrophique. Notre photo, prise près de Naimajan, au Niger, montre des nomades réfugiés dans un camp. Voir aussi p. 10 et 11 de cette édition (photo Erik Lundgren, LSCR).

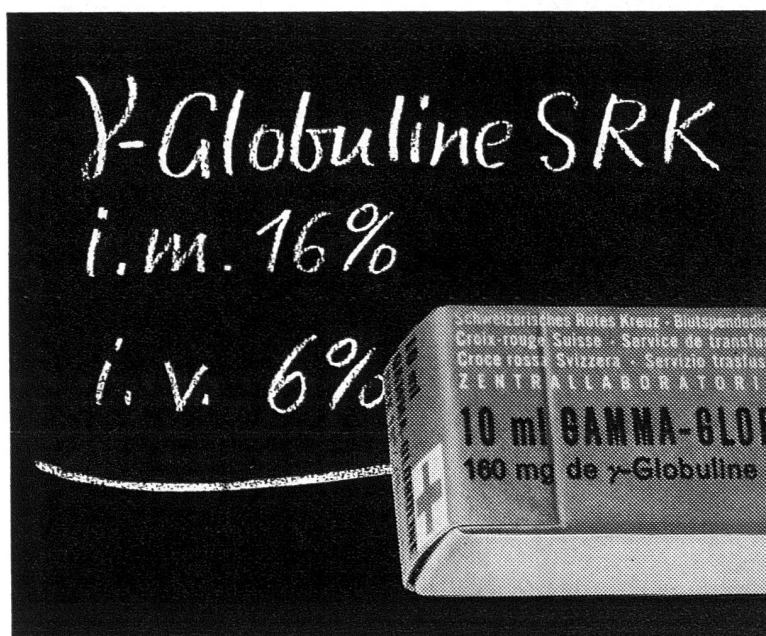

## Prophylaxie des maladies à virus. Traitement des infections bactériennes.

Contient les anticorps du plasma humain.  
Préparée à base de plasma d'un grand nombre de donneurs suisses.

SERVICE DE TRANSFUSION CRS  LABORATOIRE CENTRAL

3000 BERNE, WANKDORFSTRASSE 10, TÉL. (031) 41 22 01