Zeitschrift: Actio : un magazine pour l'aide à la vie

Herausgeber: La Croix-Rouge Suisse

Band: 94 (1985)

Heft: 8

Rubrik: Dans ce numéro

Nutzungsbedingungen

Die ETH-Bibliothek ist die Anbieterin der digitalisierten Zeitschriften auf E-Periodica. Sie besitzt keine Urheberrechte an den Zeitschriften und ist nicht verantwortlich für deren Inhalte. Die Rechte liegen in der Regel bei den Herausgebern beziehungsweise den externen Rechteinhabern. Das Veröffentlichen von Bildern in Print- und Online-Publikationen sowie auf Social Media-Kanälen oder Webseiten ist nur mit vorheriger Genehmigung der Rechteinhaber erlaubt. Mehr erfahren

Conditions d'utilisation

L'ETH Library est le fournisseur des revues numérisées. Elle ne détient aucun droit d'auteur sur les revues et n'est pas responsable de leur contenu. En règle générale, les droits sont détenus par les éditeurs ou les détenteurs de droits externes. La reproduction d'images dans des publications imprimées ou en ligne ainsi que sur des canaux de médias sociaux ou des sites web n'est autorisée qu'avec l'accord préalable des détenteurs des droits. En savoir plus

Terms of use

The ETH Library is the provider of the digitised journals. It does not own any copyrights to the journals and is not responsible for their content. The rights usually lie with the publishers or the external rights holders. Publishing images in print and online publications, as well as on social media channels or websites, is only permitted with the prior consent of the rights holders. Find out more

Download PDF: 17.07.2025

ETH-Bibliothek Zürich, E-Periodica, https://www.e-periodica.ch

EN NOVEMBRE

Thème du mois
La santé a-t-elle un avenir?

Dis-moi ce que tu manges et je te dirai de quoi tu souffres
Entretien avec une diététicienne

SIDA: combattre les bruits infondés
En direct du Laboratoire central de la Croix-Rouge suisse

La prévention: parent pauvre de la santé publique
Beat Roos, directeur de l'Office fédéral de la santé publique

Programme «Handicap»
Une section Croix-Rouge a accepté d'accueillir un jeune réfugié vietnamien qu'un cancer condamnait

Institut Henry-Dunant
L'Académie de la Croix-Rouge fête ses 20 ans

ACTIO

N° 8 Octobre 1985 94e année

Rédaction
Rainmattstrasse 10, 3001 Berne
No de compte de chèques 30-877
Téléphone 031 667 111
Télex 911 102

Rédacteur en chef et édition suisse alémanique
Lys Wiedmer-Zingg

Edition française
Béatrice Wyssa

Conception graphique
Winfried Herget

Editeur
Croix-Rouge suisse

Administration et impression
Vogt-Schild SA
Dornacherstrasse 39, 4501 Soleure
Téléphone 065 247 247
Télex 934 646

Annonces
Vogt-Schild Service d'annonces
Kanzleistrasse 80, case postale, 8026 Zurich
Téléphone 01 242 68 68
Télex 812 370

Abonnement annuel Fr. 32.–
Etranger: Fr. 38.–, Prix au numéro: Fr. 4.–
Paraît 10 fois par an, avec deux numéros doubles (janvier/février et juillet/août)

DANS CE NUMÉRO

Sur les traces de son très célèbre ancêtre
Avez-vous jamais rêvé de revenir sur les traces d'Henry Dunant en compagnie de l'un de ses descendants? C'est ce qu'a imaginé et vécu Lys Wiedmer. En compagnie de Samuel Dunant, l'arrière-arrière-petit-neveu d'Henry, elle a passé deux jours à Zurich et Heiden et nous parle des dernières années de la vie du grand homme. **Pages 8–11**

Un tour du monde philatélique
Ernst Tanner travaille depuis 22 ans comme concierge au Secrétariat central de la Croix-Rouge suisse. Un nom qu'on connaît bien au 10 de la Rainmattstrasse. Par contre, ce qu'on ignore bien souvent, c'est qu'Ernst Tanner est passionné de timbres Croix-Rouge. Aujourd'hui, il possède la plus belle collection de toute la Suisse.
Découvrez-la en pages 24/25.
Pages 24/25

Premier coup de pioche: 16 octobre
Le 16 octobre fera date dans l'histoire de Genève et de la Croix-Rouge. C'est la date prévue pour l'ouverture d'un chantier dont sortira bientôt le Musée international de la Croix-Rouge. **Pages 28/29**

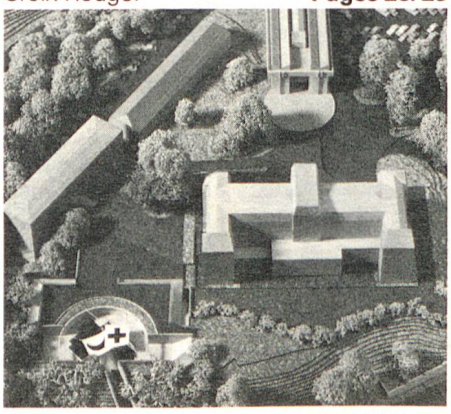

Ce que dit un philosophe Croix-Rouge
Jean-Georges Lossier, un grand nom pour la Croix-Rouge. Sociologue, écrivain, mais surtout philosophe Croix-Rouge, il a enrichi, par sa réflexion, le patrimoine spirituel de la Croix-Rouge. Felix Christ s'entretient avec lui de la Croix-Rouge et de son fondateur.
Pages 14/15

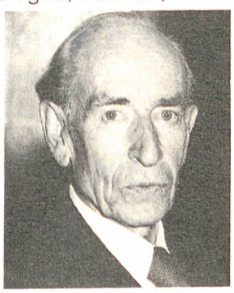

Une solidarité organisée
La Croix-Rouge est omniprésente dans le monde: elle ne compte pas moins de 250 millions de membres appartenant à 136 sociétés nationales, ses Conventions de Genève sont signées par 161 Etats.
John Millins a imaginé ce véritable univers Croix-Rouge à la façon d'un conte de fées moderne. **Pages 16/17**

Henry Dunant ou l'illustre méconnu
Quelques historiens, quelques personnes du monde de la Croix-Rouge, beaucoup de grands noms se sont réunis en une société dans le but de mieux faire connaître Henry Dunant.
Mais qui était donc cet illustre méconnu?
Pages 26/27

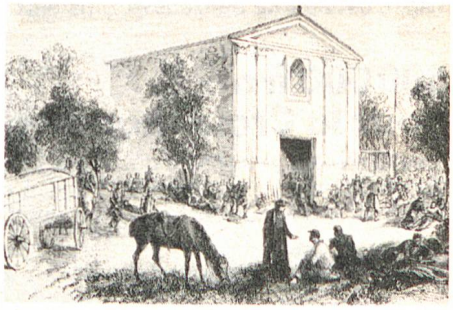

Précision
Lors de l'article présentant les nouveaux membres du Comité central (Actio 6), une malencontreuse inattention a fait passer M. Peter Klinger pour M. Karl Kennel, et par conséquent M. Karl Kennel pour M. Peter Klinger. Que ces deux messieurs veuillent bien nous excuser.