

**Zeitschrift:** Actio humana : l'aventure humaine  
**Herausgeber:** La Croix-Rouge Suisse  
**Band:** 98 (1989)  
**Heft:** 1

## Werbung

### Nutzungsbedingungen

Die ETH-Bibliothek ist die Anbieterin der digitalisierten Zeitschriften. Sie besitzt keine Urheberrechte an den Zeitschriften und ist nicht verantwortlich für deren Inhalte. Die Rechte liegen in der Regel bei den Herausgebern beziehungsweise den externen Rechteinhabern. [Siehe Rechtliche Hinweise.](#)

### Conditions d'utilisation

L'ETH Library est le fournisseur des revues numérisées. Elle ne détient aucun droit d'auteur sur les revues et n'est pas responsable de leur contenu. En règle générale, les droits sont détenus par les éditeurs ou les détenteurs de droits externes. [Voir Informations légales.](#)

### Terms of use

The ETH Library is the provider of the digitised journals. It does not own any copyrights to the journals and is not responsible for their content. The rights usually lie with the publishers or the external rights holders. [See Legal notice.](#)

**Download PDF:** 14.03.2025

**ETH-Bibliothek Zürich, E-Periodica, <https://www.e-periodica.ch>**

# CRS: AIDE D'URGENCE À L'ÉTRANGER



La Croix-Rouge suisse CRS met en œuvre des programmes d'aide d'urgence, de reconstruction et de développement dans 44 pays. Son objectif: couvrir les besoins élémentaires des groupes de population les plus défavorisés et encourager leur esprit d'initiative.

**A**ide d'urgence. La Croix-Rouge suisse CRS vient en aide aux victimes de catastrophes dans de nombreux pays du globe, que ce soit au lendemain d'inondations comme au Soudan, au Bangladesh ou aux Caraïbes, suite à la sécheresse et à la famine qui ont notamment frappé l'Éthiopie, le Sahel et le Mozambique ou encore après des séismes tels qu'ils se sont produits en Inde, au Népal et bien sûr en Arménie. Toutes ces personnes comptent sur les secours d'urgence que nous leur apportons.

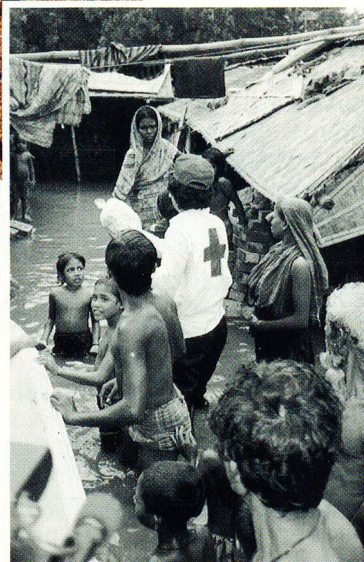

## Aide d'urgence de la CRS: La Suisse au service du monde

LE SYMBOLE DE L'HUMANITÉ



Croix-Rouge suisse CRS, Secrétariat central, Rainmattstrasse 10, 3001 Berne, téléphone 031 66 71 11