Zeitschrift: Am häuslichen Herd : schweizerische illustrierte Monatsschrift
Herausgeber: Pestalozzigesellschaft Zürich
Band: 17 (1913-1914)
Heft: 1

Werbung

Nutzungsbedingungen
Die ETH-Bibliothek ist die Anbieterin der digitalisierten Zeitschriften auf E-Periodica. Sie besitzt keine Urheberrechte an den Zeitschriften und ist nicht verantwortlich für deren Inhalte. Die Rechte liegen in der Regel bei den Herausgebern beziehungsweise den externen Rechteinhabern. Das Veröffentlichen von Bildern in Print- und Online-Publikationen sowie auf Social Media-Kanälen oder Webseiten ist nur mit vorheriger Genehmigung der Rechteinhaber erlaubt. Mehr erfahren

Conditions d'utilisation
L'ETH Library est le fournisseur des revues numérisées. Elle ne détient aucun droit d'auteur sur les revues et n'est pas responsable de leur contenu. En règle générale, les droits sont détenus par les éditeurs ou les détenteurs de droits externes. La reproduction d'images dans des publications imprimées ou en ligne ainsi que sur des canaux de médias sociaux ou des sites web n'est autorisée qu'avec l'accord préalable des détenteurs des droits. En savoir plus

Terms of use
The ETH Library is the provider of the digitised journals. It does not own any copyrights to the journals and is not responsible for their content. The rights usually lie with the publishers or the external rights holders. Publishing images in print and online publications, as well as on social media channels or websites, is only permitted with the prior consent of the rights holders. Find out more

Download PDF: 26.07.2025

ETH-Bibliothek Zürich, E-Periodica, https://www.e-periodica.ch

Nehmen Sie Biomalz

wenn Sie Ihre Gesundheit und ein gutes, blühendes Aussehen erhalten wollen. Denn Biomalz erfrischt und kräftigt den Körper ungemein. Schlaffe, welke Züge verschwinden,

die Gesichtsfarbe wird frischer

und rosiger, der Teint reiner. Bei mageren, in der Ernährung heruntergekommenen Personen macht sich eine Hebung des Appetits, des Gewichts und infolgedessen eine mässige Rundung der Formen bemerkbar, ohne dass lästiger Fettansatz die Schönheit der Formen beeinträchtigt.

Biomalz ist allen durch Ueberarbeitung, Krankheit, Nervosität heruntergekommenen Personen als vorzüglich wirkendes Kräftigungsmittel zu empfehlen, ebenso alternden Personen, Wöchnerinnen, stillenden Frauen und blassen Kindern. Biomalz ist von Professoren und Aerzten glänzend begutachtet und im ständigen Gebrauch vieler Kliniken. Wer sich etwas anderes als angeblich „ebenso gut" aufreden lässt, tut nicht sich selbst, sondern nur dem Wiederverkäufer einen Gefallen. Biomalz, das vorzüglich schmeckt, kann ohne jegliche Zubereitung genossen werden, so wie es aus der Büchse kommt. Doch kann man es auch zusammen mit Milch, Galactina Hafer-Milch-Cacao, Tee, Kaffee, Suppen oder dergleichen nehmen.

Biomalz ist zum Preise von nur Fr. 1.60 und Fr. 2.90 die Dose in allen Apotheken und Droguerien käuflich. Wo nicht erhältlich, wende man sich an die unterzeichnete Fabrik, die die nächste Bezugsquelle nachweist und auf Wunsch ausführliche Broschüre kostenlos versendet. Galactina, Kindermehlfabrik, Diätet. Abteilung Biomalz, in Bern.

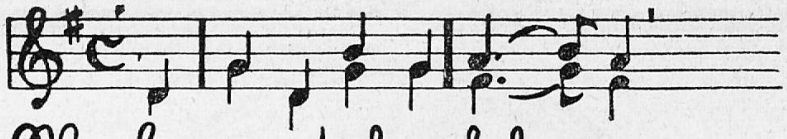

Wo Berge sich erheben
Im schönen Schweizerland,
Herrscht stets ein fröhlich' Leben,
Weil jeder Übelstand
Beim Waschen längst genommen
Durch Schulers Fabrikat:
Waschpulver! – Wer's bekommen
Es stets gerühmet hat.

Steinfels-Seife ist nur echt
wenn jedes Stück
untenstehenden Firmastempel trägt
Unterschiebungen weise man zurück

weisse und gelbe

Steinfels-Seife

ist ein durchaus reelles Produkt, frei von schädlichen Chemikalien, wie sie in den Waschpulvern enthalten sind.

Das beste Blut-

Reinigungsmittel ist Model's Sarsaparill

gegen Flechten, Hautausschlag, Finnen Pickel, Röte, skrophulöse u. a. Erscheinungen, von verdorbenem Blut herrührend, die meisten Augen- und Magenkrankheiten, Rheumatismus, Hämorrhoiden, Jucken und nervösen Krankheiten etc. Der Gebrauch von Model's Sarsaparill sichert das Wohlbefinden der Frau während der Regel uud empfiehlt sich gegen alle Unregelmässigkeiten. Sehr angenehm und ohne Berufsstörung zu nehmen. Zahlreiche Anerkennungsschreiben.

1/3 Flasche Fr. **3.50**, 1/2 Flasche Fr. **5.—**
1 Flasche (vollständige Kur) Fr. **8.—**.

Haupt- und Versanddepot:
Pharmacie Centrale
9 rue du Montblanc, Genf.

Zu haben in allen Apotheken.

Spörri-Détail A.-G.
Zürich

Muster und Modebilder zu Diensten.

Damenkleiderstoffe
in Wolle, Baumwolle und Seide
Damen- und Kinder-Konfektion
Blousen, Unterröcke,
Reichhaltigste und aparteste Auswahl in sämtlichen Abteilungen.
Massanfertigung in vornehmster Ausführung.

Bücherschau.

(Wir behalten uns vor, bedeutende Erscheinungen auf dem Büchermarkte zu besprechen; mit Rücksicht auf den kargen Raum, der uns hiefür zur Verfügung steht, müssen wir uns begnügen, die übrigen Büchereingänge nur zu erwähnen.)

Eidgenössischer National-Kalender für das Schweizervolk auf das Jahr 1914. 90. Jahrgang. Verlag von Emil Wirz, Aarau. Preis 50 Rp.

„Die heutige Einmachkunst der Hausfrau." Mit Bereitung von Salaten und Kompots. Ein Hilfbuch für den sparsamen Haushalt. Ueber 225 gute Rezepte und Anweisungen. Herausgegeben von E. Beetz. Preis Fr. 1.25 franko. Zu beziehen durch den Verlag Fritz Schröter in Basel.

Prof. O. Schwindrazheim: Das Vaterhaus. — Wie Suchers zu einem Vaterhaus kamen. Mit 80 Bildern. Preis Fr. 1.35. Gewiß weiß man gerade noch den Wert des Eltern-

(Fortsetzung siehe nächstfolgendes Blatt.)

DRUCKKNÖPFE

Koh-i-noor

Führende Weltmarke! Anerkennungen der Pariser Modekünstler!

Höchste Auszeichnungen! Garantiert rostfrei!

In allen einschlägigen Geschäften erhältlich.

Vertreter: Gustav Schreiber, Zürich.

hauses, eines Vaterhauses zu schätzen oder lernt es, wenn man die Verwandten auf dem Lande besucht oder die Ferien im ländlichen Einfamilienhause verlebt, wo die Kinder sich im Garten tummeln und rote Wangen bekommen, die Hausfrau ihr Gemüse und Obst selbst zieht, der Hausherr seine Rosen, und Hühner und Tauben auf dem Hofe flattern. Darum streben wir nach Wohnungsreform, nach dem Eigenheim auf eigener Scholle, suchen dem Mietshause mit seinen ethischen Nachteilen zu entfliehen. Professor O. Schwindrazheim, einer unserer besten volkstümlichen Schriftsteller erzählt uns die Leiden und späteren Freuden einer Familie, die sich aus der oft gewechselten Mietsetage wieder hinaus ins Eigenheim flüchten in „Das Vaterhaus". Wie Suchers zu einem Vaterhaus kamen. Den Eltern im Mietshause wieder erzählt, wie man heute noch ohne große Mittel leicht zu einem idyllischen eigenen Hause mit ertragreichem Garten kommt. 64 Seiten, 60 Abbildungen. Preis Fr. 1.35. Fritz Schröter, Buchhandlung, Basel.

Unspunnen. Historische Erzählung aus dem Berner-Oberland von Gertrud von Wenckstern. 146 Seiten. 8° Format. Zürich, 1913. Verlag: Art. Institut Orell Füßli. Gebunden in Leinwand Fr. 3.—. Mk. 2.40.

Unter dem Patronate der
Schweizerischen Gemeinnützigen Gesellschaft.

Die Kunst für's Volk, Olten

Zentraldepot guter billiger Bilder.
Illustrierter Katalog 2 auf Wunsch kostenfrei!

Violinen, Mandolinen, Zithern

Lauten — Gitarren — Saiten — Flöten

Harmonikas — gr. Auswahl — Preislisten — gratis.

Ad. Holzmann
Limmatquai 2 **Zürich** Rathausplatz

Veget. Speisehaus u. Alkoholfreies Restaurant
Sihlstrasse 26—28, Zürich I, 5 Min. v. Hauptbahnhof.

Täglich grosse Auswahl in vorzüglich zubereiteten Mehlspeisen und frischen Gemüsen. Alkoholfreie Getränke jeder Art. Frisches Obst und Kompotte. Stets frisches Kaffeegebäck, Torten, Obstkuchen etc. — In- und ausländ. Zeitungen liegen auf.

Vor Anschaffung eines **PIANOS** oder **HARMONIUMS**
verlangen Sie gratis Kataloge bei
E. C. Schmidtmann, Basel
Socinstrasse 27.

Ich kaufe

Gold, Silber, Platin, Münzen, Juwelen, alte künstl. Zähne und **Gebisse** zu hohen Preisen. Zusendungen finden sofortige reelle Bezahlung. Gold- u. Silberscheideanstalt **D. Steinlauf**, Stampfenbachstr. 30, **Zürich.** Postcheck-Bank-Konto.

Axelrod's Yoghurt

wird von medizin. Autoritäten empfohlen bei **Magen-, Darm-** und **Stoffwechselkrankheiten.** Mit **Axelrod's** flüssigem

Yoghurt-Ferment

kann Yoghurt im Haushalte selbst zubereitet werden.

Frau M. M. schreibt: „Meine Zubereitung von Yoghurt mit Ihrem Ferment ist wirklich sehr gut ausgefallen. Ich hielt mich ganz nach Ihrer werten Gebrauchsanweisung und erhielt so einen ausgezeichneten wohlschmeckenden, erfrischenden Yoghurt.
Werde gerne später meine regelmässige Zubereitung fortsetzen. Achtungsvollst"

Vereinigte Zürcher Molkereien
und schweizerische Kefir- und Yoghurt-Anstalt
Zürich IV — Feldstrasse 42

Vorwärtsstrebende!

Rasche u. gründliche Vorbereitung auf Maturität (Techn. Hochschule u. Universität)

Institut Minerva, Zürich

75 % Schweizer 31 Fachlehrer

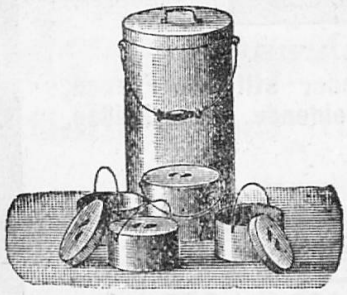

Susanna Müller's **Original-Selbstkocher**

ist ein Kleinod der Küche

und ein **vorzügliches Geschenk** für jede Familie. **Tausende im Gebrauch.** Zum Garkochen und Warmhalten der Speisen vorzüglichster Apparat. **Kochgeschirre** dazu in Email und Aluminium, auch einzeln zu haben. Preislisten gratis.

H. Hartwig, Selbstkocherfabrik, Zürich 4,
Freyastraße 21. **Komplette Kücheneinrichtungen.**

Privat-Haushaltungsschule

Wytikonerstrasse 53 **Zürich 7** **Telephon 2902**

Internat. **Externat.**

Beginn neuer 3 monatl. Haushaltungskurse: 15. Juli, 15. Okt. Beginn neuer 6 wöch. Kochkurse: 18. Aug., 1. Okt., 12. Nov.; Kleine Schülerinnenzahl, Ia. Referenzen, Prospekte durch Frl. **A. Widmer**, dipl. Koch- und Haushaltungslehrerin.

500 Frank!

zahle ich Ihnen, wenn Ihre Hühneraugen, Warzen, Hornhaut durch meine Riasalbe nicht in 3 Tagen schmerzlos samt Wurzel entfernt werden. Preis eines Tiegels samt Garantiebrief 1 Fr. (auch in Briefmarken).

Nicol. Kemeny, Kaschau I (Oesterr.-Ung.), Postfach 12/516.

Metamorph Patent-Wäschemange-Tisch

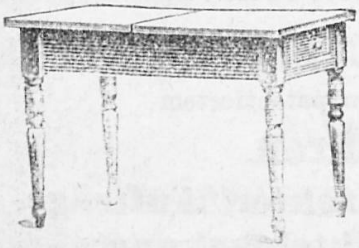

geschlossen
Wäschemange im Tisch.

nur bei

A. Berberich

Zürich I

Waisenhausquai 7

Telephon 879.

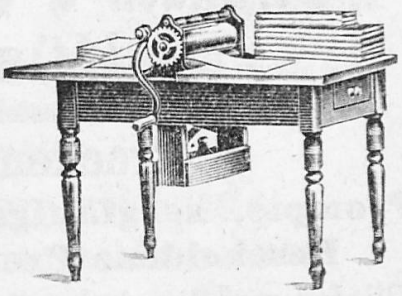

Gebrauchsfertig in 10 Sekunden.

Bücherschau.

Das Baby. Abbildungen von Baby-Kleidung, Stickereimustern, Schnittübersichten, mit erklärendem Text. Bearbeitet und herausgegeben von Doris Kiesewetter und Hermine Steffahny. Ladenpreis kartoniert Mk. 2.20.

Die Arth-Rigi-Bahn. (Orell Füßlis Wanderbilder No. 324—325). Dritte neu bearbeitete Auflage von Dr. Alfred Schaer. — 39 Seiten, 8° Format mit 14 Tonbildern und 1 Karte. Fr. 1.—. Zürich 1913. Verlag: Art. Institut Orell Füßli.

Die Berner Alpenbahn (Lötschbergbahn). Dargestellt von Dr. Ed. Platzhoff-Lejeune. (Orell Füßli's Wanderbilder Nr. 321—323. 72 Seiten, 8° mit 30 Tonbildern und einer Karte. Zürich). Verlag: Art. Institut Orell Füßli. Fr. 1.50.

Ideales Frühstücksgetränk für
:-: Gesunde und Kranke :-:

Ovomaltine

Wohlschmeckende Kraftnahrung
für Kinder in den Entwicklungsjahren, schwangere oder stillende Frauen, geistig und körperlich Erschöpfte, Nervöse, Magenleidende, Tuberkulöse, alternde Leute etc.
Kein Kochen
Denkbar einfachste Zubereitung
auf jedem Frühstückstische

In allen Apotheken und Drogerien. Preis Fr. 1.75 und 3.25.

1 neue Camera für Anfänger

Preis mit Lehrbuch Platten, Celloidinpapier, Entwickler und Fixiersalz Bildgröße 6×9 **5.—**

3 Aufnahmen hintereinander ohne Plattenwechsel. Leichte Handhabung. Sicheres Funktionieren. Vorzügliche Resultate. Gegen Nachnahme Porto 30 Cts.

Fr. Schaper, Postfach 16094, **Basel I.**

Chem. Waschanstalt u. Kleiderfärberei
Terlinden & Co., vorm. H. Hintermeister
Küsnacht-Zürich
erzielt die schönsten Resultate vermittelst neuem patentiertem
Trockenreinigungs-Verfahren.
Prompte, sorgfältigste Ausführung direkter Aufträge.
Bescheidene Preise. — Gratis-Schachtelpackung.
Filialen und Depots in allen grösseren Städten und Orten der Schweiz.

Nervosan

Neueste Errungenschaft der modernen Heilkunde. Aerztlich empfohlen gegen **Nervosität**, Aufgeregtheit, Reizbarkeit, nervösen Kopfschmerz, Schlaflosigkeit, Zittern der Hände, Nervenzuckungen, Folgen von nervenzerrüttenden schlechten Gewohnheiten, Neuralgie,

Neurasthenie in allen Formen, nervöse Erschöpfung und Nervenschwäche. Intensivstes Kräftigungsmittel des gesamten Nervensystems. Preis 3.50 und Fr. 5.—. Erhältlich in den Apotheken.

Depots: Löwen-Apotheke, Gebr. Heuß in **Chur**; B. Schild in **Frauenfeld**; H. Drei in **Glarus**; A. Lobeck in **Herisau**; E. Seewer in **Interlaken**; R. Anderegg in **Langenthal**; M. Mosimann in **Langnau**; Ernst Jahn in **Lenzburg**; M. Zeller in **Romanshorn**; C. Stockmann in **Sarnen**; F. Nipkow in **Stäfa**; C. Kürsteiner in **Thun**; H. Haffter in **Weinfelden**; Adler-Apotheke in **Winterthur**; F. Bichsel in **Zofingen**, sowie in allen Apotheken von **Basel, Bern, Biel, Genf, Einsiedeln, Lausanne, Luzern, Montreux, Solothurn, St. Gallen** und **Zürich**.

Warnung! Weisen Sie minderwertige Nachahmungen, sowie andere als Ersatz angebotene Präparate zurück und verlangen Sie ausdrücklich **Nervosan** mit obiger Schutzmarke.

Eidgenössische Bank A.G., Zürich.

Aktienkapital und Reserven Fr. 43,850,000,

Vermittlung von Kapitalanlagen.
Aufbewahrung von Wertpapieren. — Vermietung von Tresorfächern.
Depositen auf festen Termin.
Sparkassenhefte. — Obligationen. — Wechselstube.

Th. Meyer-Buck & Co.

zur Schiffleuten — Zürich

Porzellan, Kristall, Fayence

Haushaltungs- und Luxusartikel
Tafel-, Café-, Weinservices
Waschgarnituren

Reichhaltige Auswahl in Geschenken.

GUSTAV WASER, Messer-Schmiede, ZÜRICH I

Gegründet 1823 **Rüdenplatz 4** Telephon 5122

Spezialgeschäft für feine Messerschmiedwaren

vom einfachen bis elegantesten Genre

Schwerversilberte Bestecke.

Rasierapparate Gillette, Star, Rapide.

Rasiermesser - Rasierutensilien - Haarschneidmaschinen
Fleischhackmaschinen - Messerputzmaschinen Unikum
Schleiferei - Reparaturen

VORZÜGLICHES

FAMILIEN-

FRÜHSTÜCK

CACAO

Suchard