Zeitschrift: Am häuslichen Herd : schweizerische illustrierte Monatsschrift
Herausgeber: Pestalozzigesellschaft Zürich
Band: 17 (1913-1914)
Heft: 7

Werbung

Nutzungsbedingungen
Die ETH-Bibliothek ist die Anbieterin der digitalisierten Zeitschriften auf E-Periodica. Sie besitzt keine Urheberrechte an den Zeitschriften und ist nicht verantwortlich für deren Inhalte. Die Rechte liegen in der Regel bei den Herausgebern beziehungsweise den externen Rechteinhabern. Das Veröffentlichen von Bildern in Print- und Online-Publikationen sowie auf Social Media-Kanälen oder Webseiten ist nur mit vorheriger Genehmigung der Rechteinhaber erlaubt. Mehr erfahren

Conditions d'utilisation
L'ETH Library est le fournisseur des revues numérisées. Elle ne détient aucun droit d'auteur sur les revues et n'est pas responsable de leur contenu. En règle générale, les droits sont détenus par les éditeurs ou les détenteurs de droits externes. La reproduction d'images dans des publications imprimées ou en ligne ainsi que sur des canaux de médias sociaux ou des sites web n'est autorisée qu'avec l'accord préalable des détenteurs des droits. En savoir plus

Terms of use
The ETH Library is the provider of the digitised journals. It does not own any copyrights to the journals and is not responsible for their content. The rights usually lie with the publishers or the external rights holders. Publishing images in print and online publications, as well as on social media channels or websites, is only permitted with the prior consent of the rights holders. Find out more

Download PDF: 01.08.2025

ETH-Bibliothek Zürich, E-Periodica, https://www.e-periodica.ch

Cailler's

Eine Tafel à 40 Cts. **Cailler's Milch-Chocolade** vereinigt in sich alle Nährstoffe einer guten Mahlzeit und sollte deshalb schon aus diesem Grunde allein jeden Tag genossen werden.

Anerkannt feinste und wohlschmeckendste Milch-Chocolade.

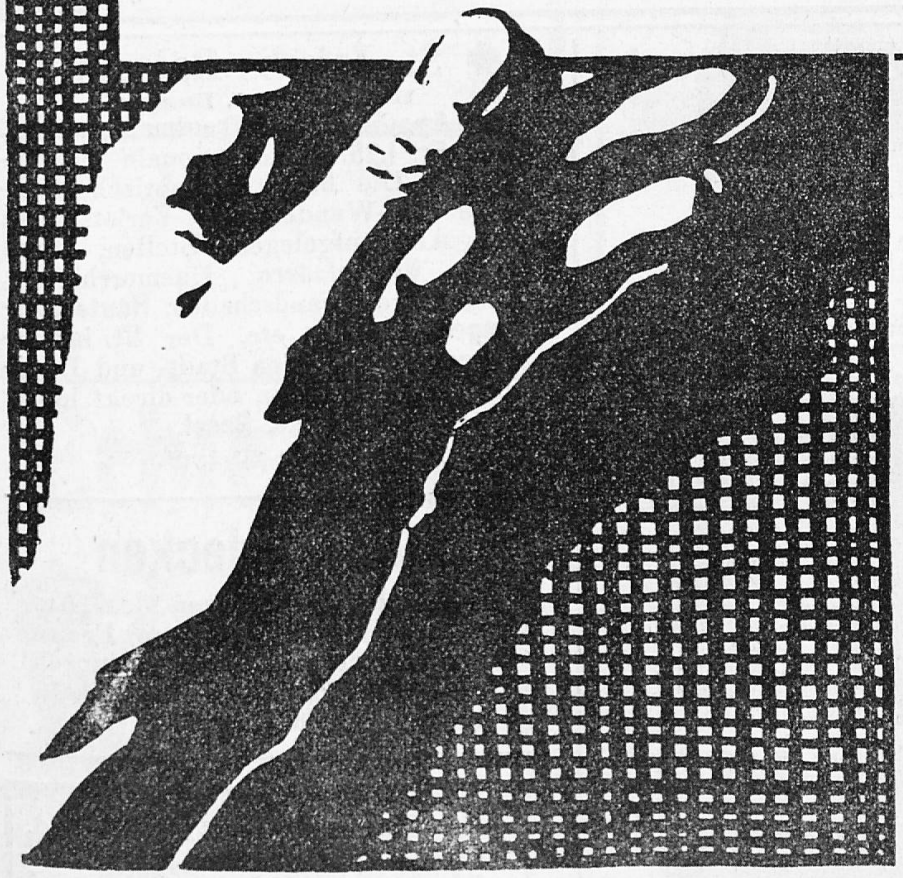

Bücherschau.

„Kunst und Volk", ein Beitrag zur Abklärung von Verus. (Verlag O. Kübler, Trogen. Preis 50 Cts.) — Sehr zur rechten Zeit ist dem natürlichen Kunstsinne des Volkes ein Fürsprecher erstanden, der einmal frei heraussagt, daß die Behauptung, nur der Künstler verstehe etwas von Kunst, unwahr ist. In eingehendem Nachweis legt der Verfasser, hinter dem sich zweifellos kein Laie in Kunstdingen verbirgt, dar, daß der wirkliche Künstler geboren wird und nicht erzogen, daß das, was er lernt, die Technik, und nicht das Kunstempfinden und die schöpferische Gestaltungskraft des Künstlers ist. Wenn daher die modernen Kunst-Zwingherren das Kunstverständnis allein für das kleine Häuflein der Eingeschworenen in Anspruch nehmen wollen, so verwechseln sie Technik und künstlerische Gestaltungskraft miteinander. Freuen wir uns, daß die Reaktion gegen die Anmaßung eines kleinen Kreises endlich einmal energischer sich regt. Wie bei uns einfach Kunstkritik geübt wird — ausschließlich mit dem Maßstabe des denkenden Verstandes und den Gesetzen der Technik — dies täglich in sogenannten maßgebenden Zeitungen zu lesen und zu hören, ist einfach unerträglich.

Ich schrieb es

gern auf jede Kaffeekanne,
Nicht minder gerne auch auf jede Pfanne,
Ich möcht es gerne sagen jedem Koch,
Auch jeder Köchin siebenmal in der Woch'.
Ich möcht mit Zeppelin die Welt bereisen,
Um alle Menschen darauf hinzuweisen.
Bis hin zum Nordpol möcht ich mich begeben
Allüberall da wo noch Menschen leben,
Ich möchte gern' an jede Haustür pochen,
Und jeder Hausfrau sagen; Nur noch „Sanin" zu kochen.

Aus den Nährmittelwerken der
Steffen & Wilhelm A.-G. in Olten.

durch

O. Maag & Co., Stein a. Rh.

St.-Jakobs-Balsam

Hausmittel I. Ranges.

von Apotheker **C. Trautmann, Basel. Dose Fr. 1.25.** (Internationale Schutzmarke.) Die beste antiseptische Heilsalbe für Wunden und Verletzungen aller Art, aufgelegene Stellen, **offene Beine, Krampfadern,** Haemorrhoiden, Ausschläge, Brandschaden, **Hautentzündungen, Flechten** etc. Der **St. Jakobs-Balsam** ist in allen Stadt- und Landapotheken zu haben oder direkt in der **St. Jakobs-Apotheke, Basel.**

Prospekte zu Diensten.

Einbanddecken

zu sämtlichen Jahrgängen des „Am häuslichen Herd" sind zum Preise von 70 Rp. jederzeit zu beziehen durch das **Brueau der Pestalozzi-Gesellschaft,** Rüdenplatz 1, Zürich I.

Jede Hausfrau spart viel Geld, wenn sie die Schrift **„Wie ernährt man sich gesund und billig?"** liest. Man verlange Gratis-Prospekt vom Reform-Verlag in Sutz (Bern).

Grossmutti wird sich aber freuen

mitten im Winter so einen großen Korb frischer Eier zu erhalten. Dabei kostet uns das Stück nur 6 Pfg. — Die sind nämlich im Frühjahr mit

Garantol

konserviert, so daß Mutti auch jetzt im Winter noch für billiges Geld schönen Kuchen backen kann und mit Eiern nicht zu sparen braucht.

Garantol

erhält Eier über ein Jahr lang auf bequeme und einfache Weise frisch, ohne sie zu verändern, so daß sie auch dann noch für alle Koch- und Speisezwecke benutzt werden können.

Paket für 120 Eier kleinste Packung.

1000fach empfohlen. Überall zu haben.

Blut-

Reinigungsmittel

Model's Sarsaparill

gegen alle Krankheiten, die von **verdorbenem Blut** oder von **habitueller Verstopfung** herrühren, wie alle Hautunreinigkeiten, Augenlider-Entzündungen, Gesichtsröte, Jucken, Rheumatismus, Krampfadern, Hämorrhoiden, Scrofulose, Syphilis, Magenleiden, Kopfschmerzen, Menstruationsbeschwerden und Störungen besonders im kritischen Alter usw. Sehr angenehm und ohne Berufsstörung zu nehmen. 1/3 Fl. Fr. 3.50, 1/2 Fl. Fr. 5.—, 1 Flasche für eine vollständige Kur 8 Fr. **Zu haben in allen Apotheken.** Wenn man Ihnen aber eine Nachahmung anbietet, so weisen Sie dieselbe zurück und bestellen Sie per Postkarte direkt bei der PHARMACIE CENTRALE, MODEL & MADLENER, Rue du Mont-blanc 9, in GENF. Dieselbe sendet Ihnen franko gegen Nachnahme obiger Preise die

echte Model's Sarsaparill.

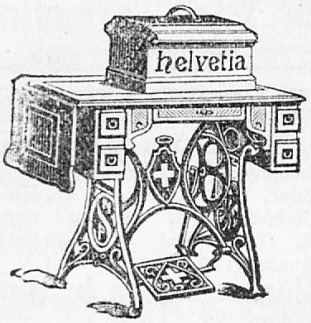

vor- und rückwärts nähend, sind die besten u. billigsten. Vertreter an allen Hauptplätzen.

Schweiz. Nähm.-Fabrik, Luzern.

Echte Berner Leinwand

Reiche Auswahl. **Billigste Preise.**

Tisch-, Bett-, Küchenleinen etc.

Braut-Aussteuern.

Jede Meterzahl **direkt ab unsern mechan. und Handwebstühlen.**

Reichhaltige Muster franko.

Naturbleiche **Müller & Co.,** Leinenweberei

Langenthal (Bern).

Bücherschau.

„Alte Nester." 10. Bändchen: Lenzburg. Von Gottlieb Binder. (Orell Füßlis Wanderbilder Nr. 344.) 39 Seiten oktav. Mit fünf Originalzeichnungen von Paul von Moos. Zürich, Verlag: Art. Institut Orell Füßli. Preis 50 Rp.

„Alte Nester." 12. Bändchen: Regensberg (Kanton Zürich). Von Gottlieb Binder. (Orell Füßlis Wanderbilder Nr 346.) 17 Seiten oktav. Mit zwei Originalzeichnungen von Paul von Moos. Zürich, Verlag: Art. Institut Orell Füßli. Preis 50 Rp.

Die „Trybol"-Zahnpasta reinigt nicht nur die Zähne, sondern fördert auch den Blutumlauf im Zahnfleisch, wodurch das Gebi s gekräftigt wird. Tube Fr. 1.—, in Apotheken, Drogerien und Parfümerien.

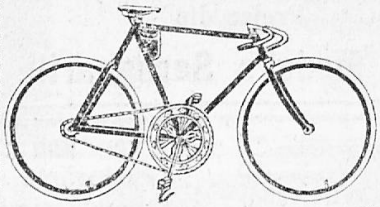

Dauerhaft
Elegant
Freiswert
sind

LYRA-FAHRRÄDER

Lyra-Extra-Prima-Pneumatics

Verlangen Sie Zusendung unseres Kataloges NE über Fahrräder, Nähmaschinen, Sprechapparate und Schallplatten, Waffen und Munition, Uhren, Gold- und Silberwaren, Sport- und Gebrauchsartikel.

Hermann Klaassen G. m. b. H.
Prenzlau (Deutschland).

Für Frauen, Töchter und Kinder!

Leder- u. Wachstuch-Schürzen
Lätzchen, Wachstuch-Tischtücher, Haushaltungs-Handschuhe, Windelhöschen,
Betteinlagen
Hygienische Artikel
Gummi-Spielwaren, Auswindmaschinen, Regenmäntel.
H. Specker's Wwe., Zürich I
Gummiwarenfabrik
Kuttelgasse 19, Mittl. Bahnhofstr.

Privat-Haushaltungschule

in **St. Stephan** im Ober-Simmental (Bern) 1050 m ü. d. M. Der **Sommerkurs** beginnt anf. Mai und dauert bis anf. September (18 Wochen). **Nervöse, Blutarme u. Bleichsüchtige werden auf diese einzige Gelegenheit sich zu erholen und doch die Zeit nützlich anzuwenden speziell aufmerksam gemacht.** Näh. d. Prospekt. Ia. Referenzen v. ehem. Schülerinnen und deren Eltern.

Chaiselongue-Bett

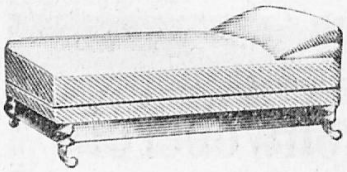

geschlossen als Chaiselongue

A. Berberich
Zürich I
Waisenhausquai 7
b. Hauptbahnhof.
Telephon 879

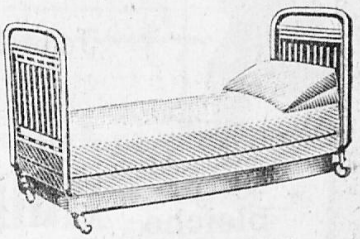

offen als Bett

Warum? sind die Confitüren THALWIL

mit dieser Marke

unbedingt die **Besten?**

Weil *einzig diese Confitüren absolut keine andern Substanzen als* ***nur Frucht*** *und* ***Zucker*** *enthalten*

Nur Frucht Naturell und Zucker

Dr. Klebs'

Yoghurt-Präparate

von Aerzten selbst gebraucht und verordnet. **Glycobacter-Yoghurt-Tabletten** ges. gesch. als **Glycinjocur-Tabl.** 45 St. = Fr. 3.90, 100 St. = Fr. 7.80. **Y.-Ferment** ausreich. 3 Monate für 1/2—1/1 Lt. Y.-Milch täglich in ca. 3 St. **unter Garantie des Gelingens** = Fr. 3.25. In Apotheken u. Drogerien. Prospekte und Proben kostenlos vom **Pakteriolog. Laboratorium v. Dr. Ernst Klebs, München 33/A. 5.**

Bevor Sie einen Kinder- u. Sportwagen kaufen, bestellen Sie Illustr. Katalog vom

Ersten u. leistungsfähigsten Kinderwagen Versandhaus

G. Schaller & Co

Emmishofen Thu 61

GEGR. 1837.

GUSTAV WASER, Messer-Schmiede, ZÜRICH I

Gegründet 1823 **Rüdenplatz 4** **Telephon 5122**

Spezialgeschäft für feine Messerschmiedwaren

vom einfachen bis elegantesten Genre

Schwerversilberte Bestecke.

Rasierapparate Gillette, Star, Rapide.

Rasiermesser - Rasierutensilien - Haarschneidmaschinen

Fleischhackmaschinen - Messerputzmaschinen Unikum

Schleiferei Reparaturen

R. Gut

„unterm Rüden"
12 Rathausquai 12
ZÜRICH

empfiehlt seine reichhaltige Spezialabteilung für

Wachstücher und Wachstuchartikel

Tischwachstuch, am Stück und abgepasst, nur prima Qualitäten.
Tischlinoleum, unverwüstlich, weil durchgehende Farben.

Wandschoner — Tischläufer

Spindborden und Aufleger — Fensterleder

Wachstuchschürzen für Frauen und Kinder — **Markttaschen**

Schülermappen, Musik- und Aktenmappen

Baderollen und Taschen — Kautschuk-Betteinlagen

Bücherschau.

Heß, Ringe Ringe Rose. Verlag von Helbling u. Lichtenhahn, Basel. 1914. Preis 1 Fr. — Diese neue Schulausgabe bietet für den halben Preis genau den gleichen Inhalt wie die frühere; nur ist die Ausstattung etwas bescheidener gehalten. Möge sie in Kleinkinder- und Primarschulen und in den Familien gute Aufnahme finden.

Jede Einladung freut Sie doppelt

wenn gediegenes **Tafelbesteck** Ihren Tisch verschönt. Verlangen Sie gratis und franko unsern neuen **Spezialkatalog** über **massiv silberne** und **schwer versilberte** Bestecke und Tafelgeräte; dessen **reiche Auswahl** und **billige Preise** werden Sie überraschen.

E. Leicht-Mayer & Co., Luzern, Kurplatz No. 59.

Frühere Jahrgänge vom

„Am häusl. Herd“

Jahrg. II.-XIII. broch. Fr. 1.80, geb. Fr. 3.20
„ XIV. u. XV. „ „ 2.—, „ „ 3.50

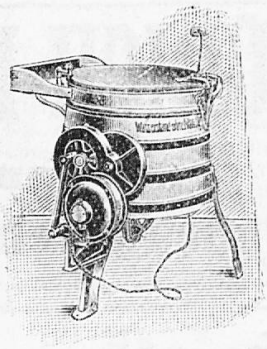

Waschküchen-Einrichtungen

Waschmaschinen mit Hand-, Wasser- oder elektrischem Antrieb, **Dampfwaschherde, Wringmaschinen, Glätteöfen.**

Zürcher Koch- und Heizanlagen A. G., Zürich

unterer Mühlesteg 6—8.

Chem. Waschanstalt und Kleiderfärberei

TERLINDEN & Co. vormals H. Hintermeister, **Küsnacht**-Zürich

Aeltestes, best eingerichtetes Geschäft dieser Branche.
Erzielt anerk. die schönsten Resultate mittelst ihrem neuen patent. Trocken-Reinigungs-Verfahren.

Prompte, sorgfältigste Ausführung direkter Aufträge.

Bescheidene Preise. **Gratis-Schachtelpackung.**

Filialen und Depots in allen grösseren Städten und Orten der Schweiz.

Nachtstühle und Bidets

Krankentische ═══ Liegestühle

empfiehlt in großer Auswahl

Frau Aug. Girsberger

Zürich, Oberdorf 24.

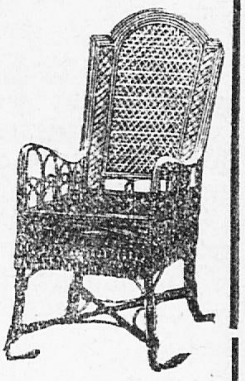

TELEPH: 8365

Zahnklinik

Zahnziehen u. Plombieren.
Künstl. Zähne in Kautschuk u. Metall

Preise ohne Überforderung.

Herm. Friedr. Bosshardt
Stampfenbachstr. 191
Kaspar Escherhaus
ZÜRICH

Kr.-Kassen und Vereine Extra-Ermässigung.

Axelrod's

Yoghurt

wird von medizin. Autoritäten empfohlen bei **Magen-, Darm-** und **Stoffwechselkrankheiten.** Mit **Axelrod's** flüssigem

Yoghurt-Ferment

kann Yoghurt im Haushalte selbst zubereitet werden.

Frau M. M. schreibt: „Meine Zubereitung von Yoghurt mit Ihrem Ferment ist wirklich sehr gut ausgefallen. Ich hielt mich ganz nach Ihrer werten Gebrauchsanweisung und erhielt so einen ausgezeichneten wohlschmeckenden, erfrischenden Yoghurt.
Werde gerne später meine regelmässige Zubereitung fortsetzen. Achtungsvollst"

Vereinigte Zürcher Molkereien
und schweizerische Kefir- und Yoghurt-Anstalt
Zürich IV — Feldstrasse 42

Alle Anzeigen

in dem in über 14000 Exemplaren verbreiteten
„**Am Häuslichen Herd**" haben allerbesten Erfolg.

Segen stiftet die Frau

wenn sie die Ihren nie ohne Kaisers Brust-Caramellen „Mit den 3 Tannen" auf die Straße läßt! Dann bleiben Katarrhe selbst beim häßlichsten Wetter aus. Von Millionen im Gebrauch bei Husten, Heiserkeit, Brust-Katarrh, Verschleimung Krampf-Keuch-Husten, rauhem, schmerzendem Hals. 6100 Zeugnisse von Aerzten und Privaten. Paket 30 und 50 Cts. Dosen 60 Cts. Achte auf die Schutzmarke „3 Tannen". Zu haben in Apotheken, Drogerien und besseren Colonialwarengeschäften.

Anekdoten aus dem Leben Friedrich des Großen.

Packe Dich hinaus!

Wo Friedrich der Große seine Menschenfreundlichkeit walten lassen konnte, da tat er es sehr gern und immer in geistreicher Weise, jedem Falle genau angepaßt.

So inspizierte er einmal die Strafanstalt Spandau und erkundigte sich bei jedem Verbrecher, was er begangen habe. Natürlich erklärten alle, schuldlos inhaftiert zu sein. Nur einer unter ihnen sprach aufrichtig zum König:

„Ew. Majestät, ich bin unter allen Verbrechern hier der schlechteste, und die Strafe, welche ich erleiden muß, ist für mich viel zu mild."

Da antwortete ihm der große König:

„Was machst Du elender Kerl unter diesen braven Leuten? Packe Dich hinaus!"

Friedrich und sein Mundkoch Noël.

Einst setzte der Mundkoch Noël dem Könige eine ganz vorzügliche Pastete vor, die demselben außerordentlich mundete.

Lobend erkannte Friedrich die Vortrefflichkeit an, bemerkte aber dabei:

„Noël, wenn Er mir dergleichen macht, fürchte ich, mich durch Essen zu versündigen, und wir beide werden dann in die Hölle kommen?"

„Was tut's?" erwiederte Noël darauf, „weiß doch alle Welt, daß wir beide das Feuer nicht scheuen!"

Am jüngsten Tage.

Landrat von Wobeser in Landsberg schickte eine Bittschrift an den König um Vergütung des Schadens, welcher ihm das Bombardement von Cüstrin verursacht hatte. Friedrich schrieb darunter: „Am jüngsten Tag Kriegt ein jeder alles Wider, was er in diesem Leben verloren hat."

ALKOHOLFREIE WEINE MEILEN

sind das beste Getränk für Kinder, denen sie ausgezeichnet bekommen.

Zur rationellen Hautpflege unerlässlich:

Klei-Extrakt-Präparate.

(Marke Kronrad.)

Für Bäder und Waschungen von ausgezeichneter Wirkung gegen Hautaffektionen. Aerztlich empfohlen. Aeusserst billige, einfache Anwendung.

Zu beziehen durch alle Apotheken, Drogerien, Parfümerien, Badanstalten, sowie direkt durch die alleinigen Fabrikanten Maggi & Cie., Zürich.

Prospekt und Atteste zur Verfügung.

Anlässlich der bevorstehenden **Frühjahrs-Reinigung**

werden Sie außer der gewöhnlichen Hauswäsche auch Vorhänge aller Art, Teppiche etc. zu reinigen und eventuell zu färben haben. Auch die **WINTERKLEIDER** müssen vor der Aufbewahrung chemisch gereinigt werden, um vor den Angriffen der Mottten sicherer und jederzeit wieder gebrauchsfertig zur Hand zu sein.

Alle diese Arbeiten übernehmen wir gern zu sorgfältiger Ausführung und bitten um deren gütige Zuweisung.

Waschanstalt Zürich A.-G.

Zürich 2, Wollishofen.

Telephon: No. 79
No. 67.61.

Ablagen in allen Stadtkreisen Zürich's.
Kunden in der ganzen Schweiz.

Man hat Biomalz konzentriertes Sonnenlicht in Büchsen genannt. Und fürwahr. Es scheint Biomalz eine sieghafte verjüngende Kraft innezuwohnen, wie sie nur dem Sonnenlicht eigen ist. Biomalz regt den Stoffwechsel energisch an, frischt Blut und Nerven auf und befördert die Verdauung. Wer bisher unter nervösen Bsschwerden zu leiden hatte, unlustig und pessimistisch gestimmt war, fängt an, das Leben behaglicher zu finden.

Die Wangen röten sich

schlaffe, welke Züge verschwinden.

Gleichzeitig tritt eine Regeneration der Kräfte ein. Die Arbeit strengt nicht mehr so an. Man wird gesünder, leistungsfähiger, kräftiger.

Biomalz

ist zum Preise von nur Fr. 1.60 und Fr. 2.90 die Dose überall käuflich. Wo nicht erhältlich, wende man sich an die unterzeichnete Fabrik, die die nächste Bezugsquelle nachweist und auf Wunsch ausführliche Broschüre kostenlos versendet. **Galactina, Kindermehlfabrik,** Diätet. Abteilung Biomalz, in **Bern.**

SEEREISEN, Auswanderung

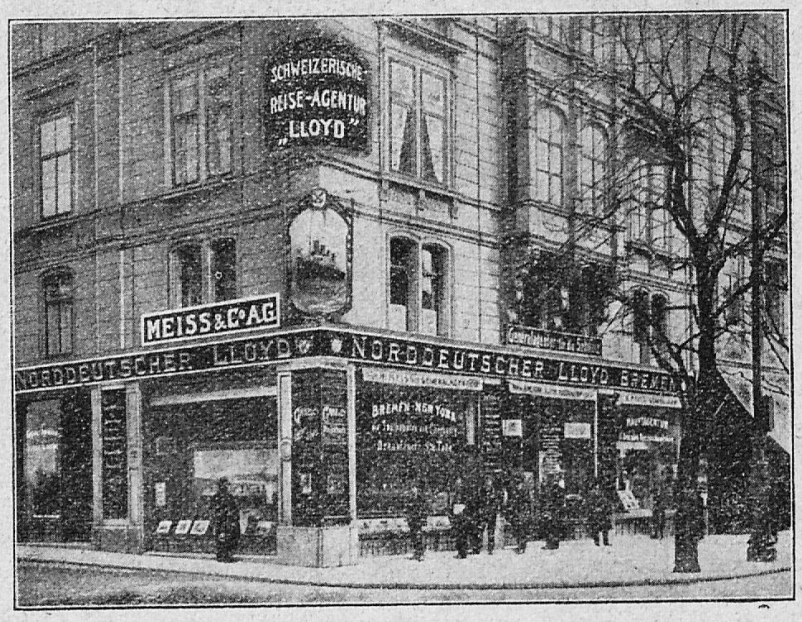

nach

New-York

Philadelphia,
Boston, Baltimore,
Galveston,
New-Orleans

Brasilien
Argentinien
Ostasien
Australien
Mittelmeer

Algerien
Italien, Aegypten

mit den vorzüglichen Dampfern des **Norddeutschen Lloyd**

Mittelmeerfahrten, Norwegen- und Polarfahrten, Reisen um die Welt.

Auskunft, Broschüren und Prospekte bereitwilligt durch die
Generalagentur für die Schweiz:

MEISS & Co., A.-G., Schweiz. Reise-Agentur „Lloyd"
40 Bahnhofstrasse 40 **Zürich**

Gebt!

FRÜHZEITIG ERSCHÖPFTEN,
sich matt fühlenden,
NERVÖSEN ERWACHSENEN,
SCHWÄCHLICHEN,
leicht erregbaren KINDERN

Dr. HOMMEL'S HÄMATOGEN

DAS ALTBEWÄHRTE KRÄFTIGUNGSMITTEL

Sie werden mit dem Erfolg zufrieden sein
Verlangen Sie jedoch ausdrücklich
den Namen: „Dr. Hommel."

Verkauf durch die Apotheken.