Zeitschrift: Am häuslichen Herd : schweizerische illustrierte Monatsschrift
Herausgeber: Pestalozzigesellschaft Zürich
Band: 23 (1919-1920)
Heft: 4

Werbung

Nutzungsbedingungen
Die ETH-Bibliothek ist die Anbieterin der digitalisierten Zeitschriften auf E-Periodica. Sie besitzt keine Urheberrechte an den Zeitschriften und ist nicht verantwortlich für deren Inhalte. Die Rechte liegen in der Regel bei den Herausgebern beziehungsweise den externen Rechteinhabern. Das Veröffentlichen von Bildern in Print- und Online-Publikationen sowie auf Social Media-Kanälen oder Webseiten ist nur mit vorheriger Genehmigung der Rechteinhaber erlaubt. Mehr erfahren

Conditions d'utilisation
L'ETH Library est le fournisseur des revues numérisées. Elle ne détient aucun droit d'auteur sur les revues et n'est pas responsable de leur contenu. En règle générale, les droits sont détenus par les éditeurs ou les détenteurs de droits externes. La reproduction d'images dans des publications imprimées ou en ligne ainsi que sur des canaux de médias sociaux ou des sites web n'est autorisée qu'avec l'accord préalable des détenteurs des droits. En savoir plus

Terms of use
The ETH Library is the provider of the digitised journals. It does not own any copyrights to the journals and is not responsible for their content. The rights usually lie with the publishers or the external rights holders. Publishing images in print and online publications, as well as on social media channels or websites, is only permitted with the prior consent of the rights holders. Find out more

Download PDF: 22.07.2025

ETH-Bibliothek Zürich, E-Periodica, https://www.e-periodica.ch

SEIDEN-GRIEDER
ZÜRICH

Seidenstoffe, Wollstoffe, Waschstoffe
Damen- und Herren-Modeartikel
Konfektion, Mass-Salons

Dr. WANDER'S MALZEXTRAKTE

Zugleich Arznei und Stärkungsmittel.
Seit 55 Jahren ärztlicherseits verordnet.

	Flacon	Kiloglas
Rein, gegen Hals- und Brustkatarrhe	Fr. 2.20	Fr. 5 50
Mit Jodeisen, gegen Skrofulose, Lebertranersatz	„ 2.40	„ 6.—
Mit Kalk, für knochenschwache Kinder	„ 2.40	„ 6.—
Mit Eisen, gegen Bleichsucht, Blutarmut etc.	„ 2.40	„ 6.—
Mit Bromammonium, erprobtes Keuchhustenmittel	„ 2.40	„ 6.—
Mit Glycerophosphaten, gegen Nervosität	„ 2.80	„ 7.—
Mit Pepsin, bei Verdauungsschwäche	„ 3.—	„ 7.50

In allen Apotheken erhältlich.
Um alle näheren Auskünfte wende man sich direkt an
Dr. A. WANDER A.-G., BERN

Wildegger Jodwasser.

Natürliches Mineralwasser aus den Effinger Schichten der Juraformation. Hervorragende Erfolge bei: **Arterienverkalkung, weichem Kropf, Lymphdrüsenanschwellungen, Bronchialkatarrh, Emphysem u. Asthma, Frauenleiden** (Wallungen). Morgens nüchtern und abends vor dem Schlafengehen je 100—200 g während 4—5 Wochen zu trinken, leicht verdaulich.

In allen Apotheken und Mineralwasserhandlungen und bei der Verwaltung der **Jodquelle Wildegg.**

Brunnenschrift gratis.

Bücherschau.

Marcel Martinet. Die Tage des Fluches. Gedichte 1914—1916. Deutsch von Felix Beran. 1.—3. Tausend. M. Raschers Verlag, A.-G., Zürich 1919. Fr. 3.50. — Ergreifende Seufzer und Klagen aus dem Klassenkampf wie aus dem entsetzlichen Weltkrieg, der dem Verfasser, der sich nach einer Einigung und einem friedlichen Zusammenleben der Völker sehnt, als ein Ausfluß der Unvernunft ebenso unbegreiflich als verwerflich erscheint. Ob die Übersetzung sich irgendwie mit dem Original deckt, wissen wir nicht. Das Pathos scheint dem Verfasser nicht übel geraten zu sein im Ausdruck.

Die Bedeutung der russischen Literatur. Von J. Mathieu. 37 S., gr. 8° Format. Preis Fr. 2.50 (Mk. 3). Verl.: Art. Inst. Orell Füßli, Zürich. Aus dem großen Sammelwerk „Rußland" liegt hier als selbständige Broschüre ein Aufsatz vor, der zum Unterschied von den übrigen Teilen jenes Werkes nicht von einem Russen stammt. Diesem mit großer Sachkenntnis ausgerüsteten Nichtrussen ist es vortrefflich gelungen, die russische Literatur nicht aus dem russischen Empfinden heraus, sondern in ihrer allgemeinen Bedeutung zu charakterisieren. In knapper Darstellung, ohne viel Gewicht auf die bei der Literaturgeschichte üblichen Daten, Einteilungen und Kategorien zu legen, gelang es dem Verfasser den Geist, der in der russischen Literatur lebt, sichtbar zu machen und die Bedeutung hervorzuheben, die die russischen Schriftsteller für ganz Europa haben. Zu beziehen durch alle Buchhandlungen.

ELCHINA ist für **ältere Leute**

das beste Lebenselixier.

Es **erhält** die **Körperfunktionen normal, beseitigt Müdigkeit** und **Schwächegefühl** und ist **eine Neubelebung** für den **ganzen Körper.**

Originalfl. Fr. 3.75; sehr vorteilhafte Doppelfl. Fr. 6.25 in den Apotheken.

Fabrikant: Hausmann A.-G., St. Gallen.

Schweizerische Kreditanstalt

ZÜRICH

Basel, Bern, Frauenfeld, Genf, Glarus, Kreuzlingen, Lugano, Luzern, Neuenburg, St. Gallen

Agenturen in Horgen, Oerlikon, Romanshorn, Weinfelden

Depositenkassen:

Rathausplatz, Enge, Aussersihl, Unterstrass, Seefeld

Aktienkapital und Reserven: 130 Millionen Franken.

Annahme von Geldern
auf Einlagehefte à 4 % p. a.
gegen 4¾ % Kassa-Obligationen auf 1 oder 2 Jahre fest,
gegen 5 % Kassa-Obligationen auf 3 Jahre fest,
Aufbewahrung und Verwaltung von Wertpapieren (offene Depots),
Verwaltung von Mündelvermögen,
Willensvollstreckungen und Vermögensverwaltungen,
Besorgung von Kapitalanlagen,
Ausführung von Börsenaufträgen,
Vermietung von Tresorfächern,
Coupons-Inkasso.

„LA GENEVOISE“

Genfer Lebensversicherungs-Gesellschaft in Genf.

Gegründet 1872. Garantie-Fonds Fr. 48,000,000.

Schweizerische Gesellschaft
der Aufsicht des Schweizerischen Versicherungsamtes unterstehend.

Kapitalversicherungen auf den Todes- und Erlebensfall.
Versicherungen sofortiger und aufgeschobener Leibrenten.

Kostenfreie Polizzen. — Niedrige Tarife. — Liberale Bedingungen.

Die Gesellschaft verfügt über 122 Fr. für je 100 Fr. Barwert ihrer gegenwärtigen Verpflichtungen.

General-Vertretung für den Kanton Zürich: **H. J. Wegmann-Jeuch**, Genferhaus, Geschäftsgebäude der Gesellschaft in Zürich, Bahnhofstraße 42.

Gesellschafts-Inspektorat: **Albert Gut-Groß, Zürich** und **Zollikon.**

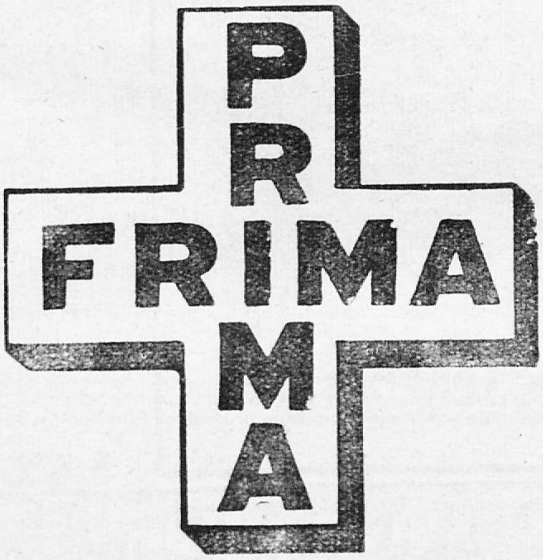

Das einzige bewährte
Produkt für chemische Wäsche.

Vor dem Kriege,
Während dem Kriege
Und heute
tausendfach bewährt

Blousen aller Art, Stoffe, garnierte Kleider, Ballkleider aus den zartesten Geweben, Vorhänge, Stickereien, alle Wollstoffe, Decken, Polster, Teppiche etc.

kurz alles wird wieder wie neu beim ausschliesslichen Gebrauche von

FRIMA

Die Anwendung von Frima ist so kinderleicht und einfach, daß sogenannte öffentliche **Probewaschen** durchaus unnütz sind.

Warnung **vor Nachahmungen. — Verlangen Sie ausdrücklich „FRIMA“.**

Erhältlich in allen einschlägigen Geschäften.

Bücherschau

Jeanne von Vietinghof, Die Weisheit des Guten. 1.—5. Tausend. 161 S. in kl. 8°. 1919, Rascher u. Co., Zürich. Brosch. Fr. 3.—, geb. Fr. 4.50. Es ist aus einem Geiste heraus entstanden, der an die innerliche Weisheit eines Maeterlinck erinnert. Verkündigung des Guten; das ist der Inhalt dieses Buches. Das Gedankliche wird in einer dichterisch beschwingten Sprache, befreit von jeder einengenden philosophischen Systematik gegeben, sodaß es jedem Lesenden verständlich wird. Nachdenkliche Menschen werden freudig nach diesem Buche greifen und die Stunde, die man ihm widmet, wird für jeden Suchenden von größtem Gewinn sein.

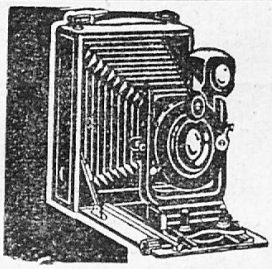
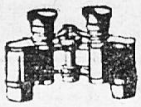

Cameras aller Systeme, Prismen-Binocles, Prima Sprechapparate, Schreibmaschinen verschiedenster Systeme, Haushaltungsgegenstände, zu mässigsten Preisen. Verlangen Sie illustr. Katalog: a) für Optik, b) für Musikinstrumente franko gegen Einsendung von 25 Cent. in Marken.

Bial & Freund, Ges. m. b. H., Wien VI., Mariahilferstr. 103. Gegr. 1864

Schreiben Sie uns

eine Karte, wenn Sie Schuhe nötig haben Wir senden Ihnen sofort unsern neuesten Katalog mit Abbildungen, damit Sie mit Überlegung wählen können. Nach Bestellung erhalten Sie umgehend Schuhe, die bezügl. Aussehen Ihre Erwartungen übertreffen und zugleich sehr gut und billig sind.

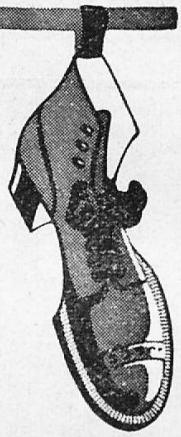

Rud. Hirt & Söhne. Lenzburg

STOPFAPPARAT

„Wunderweber Heinzelmännchen“ ist für jede **Dame,** jeden Haushalt unentbehrlich. Die kleine **Webmaschine** ist ein **Handstopfapparat,** der Linge, Stoffe, Strümpfe und sonstiges tadellos stopft, wie neu gewebt, grob oder fein, ein- oder zweifarbig. Keine verzweifelte Hausfrau mehr über die ewig vollen Stopfkörbe. Das Stopfen wird zum Vergnügen, jedes Schulkind ist damit imstande, Stopfarbeiten ganz selbständig, schnell u. wunderschön herzustellen. Auch gebrauchte Garne von aufgezogenen Strümpfen usw. können verwendet werden. Apparate mit Probearbeit und genauer Anleitung Fr. 5.80, mit Reservenadel Fr. 6.—. Franko per Nachnahme vom Hauptversand

C. HUMMEL, WÄDENSWIL

Verlangen Sie Beschreibung

Schutz-Marke

Original-

SCHÜPBACH-MITTEL

aus dem Rezeptenbuch von 1771

Schüpbachs Brusttee, geg. Husten u. Engbrüstigkeit
Schüpbachs Hustentee, gegen Halsbeschwerden
Schüpbachs Magentee, geg. alle Verdauungsstörungen
Schüpbachs Frauentee, gegen Unterleibsbeschwerden
Schüpbachs Entfettungs- und Blutreinigungstee

altbewährt und sicher wirkend!

Erhältlich in den Apotheken.

A. Schüpbach, Langnau (Emmenthal).

Dezentralisation der Wäschereinigung in tausende von Häusern bedingt :-:

Kohlenverschwendung

Zentralisation der Wäschereinigung in grossen Betrieb bedeutet :-:

Kohleneinsparung

Die herrschende Kohlennot weist den richtigen Weg.

Waschanstalt Zürich A.-G.

Zürich 2 (Wollishofen)

Telephon Selnau 104.

Hausfrauen!

Die Zuckernot!
Sparen ist Gebot!

Verwenden Sie zur Deckung des Ausfalles an Zucker die kleinen

„Hermes"

Sacharin-Tabletten

Das Orig.-Schweizerfabrikat

Eidgenössische Bank A.-G., Zürich

Aktienkapital und Reserven, Fr. 63,400,000

Vermittlung von Kapitalanlagen. Aufbewahrung von Wertpapieren. Vermietung von Tresorfächern. Depositen auf festen Termin. Vorschüsse auf Wertpapiere. Sparkassenhefte. Obligationen

Wer „Kentaur“ ißt der
bleibt gesund,
die Muskeln werden stark
und rund,
des „Kentaurs“ Mark, Gehalt und Kraft
im Körper wahre Wunder schafft.
Das Leben wird aus
läst'gem Müssen
ein kraftvoll fröhliches
Genießen.
Darum ihr lieben Eidgenossen
eßt Hafer wieder, wie
er heut
als „Kentaurmarke“ euch
sich beut.

KENTAUR

Haferflocken — Hafermehl,
weiße Hafergrütze.

Beste Kindernahrung

Überall erhältlich nur in Paketen.

Hafermühle Lützelflüh A.-G.

SCHWEIZERISCHER BANKVEREIN

BASEL

Zürich — St. Gallen — Genf — Lausanne — La Chaux de-Fonds

LONDON

Biel, Chiasso, Herisau, Le Locle, Nyon, Aigle, Morges, Rorschach, Vallorbe.

Gegründet 1872.

Aktienkapital	**Fr.**	**100.000,000**
Reserven	„	**31,000,000**

Folgende Bankgeschäfte werden zu den vorteilhaftesten Bedingungen besorgt:

Aufbewahrung und Verwaltung von Wertpapieren, Kapitalanlagen, Ausführung von Börsenaufträgen, Zeichnungen und Konversionen, Inkasso von Coupons, Eröffnung von Rechnungen auf Sicht u. mit fester Verfallzeit, Vermietung von Schrankfächern, Vermögensverwaltungen.

5 % Obligationen unseres Instituts

auf 2—5 Jahre fest
in Beträgen von Fr. 500, 1000 und darüber
mit Coupons per 15. Januar und 15. Juli

sind gegenwärtig à **100 % plus Zins** erhältlich. DIE DIREKTION.

Feine und courante Schuhe in
grösster Auswahl

CHARLES DOELKER A.-G.

Bahnhofstr. ZÜRICH z. Leuenhof

Auswahlsendungen Katalog