Zeitschrift: Am häuslichen Herd : schweizerische illustrierte Monatsschrift
Herausgeber: Pestalozzigesellschaft Zürich
Band: 27 (1923-1924)
Heft: 12

Werbung

Nutzungsbedingungen
Die ETH-Bibliothek ist die Anbieterin der digitalisierten Zeitschriften. Sie besitzt keine Urheberrechte an den Zeitschriften und ist nicht verantwortlich für deren Inhalte. Die Rechte liegen in der Regel bei den Herausgebern beziehungsweise den externen Rechteinhabern. Siehe Rechtliche Hinweise.

Conditions d'utilisation
L'ETH Library est le fournisseur des revues numérisées. Elle ne détient aucun droit d'auteur sur les revues et n'est pas responsable de leur contenu. En règle générale, les droits sont détenus par les éditeurs ou les détenteurs de droits externes. Voir Informations légales.

Terms of use
The ETH Library is the provider of the digitised journals. It does not own any copyrights to the journals and is not responsible for their content. The rights usually lie with the publishers or the external rights holders. See Legal notice.

Download PDF: 18.05.2025

ETH-Bibliothek Zürich, E-Periodica, https://www.e-periodica.ch

Einbanddecken.

Zu der neuen Ausgabe unserer Zeitschrift „Am häuslichen Herd“ haben wir hübsche Einbanddecken anfertigen lassen. Dieselben sind zum Preise von Fr. 1.80 per Stück durch das Bureau der Pestalozzigesellschaft, Rüdenplatz 1, Zürich 1, zu beziehen.

D..... Unterzeichnete bestellt hiemit beim Bureau der Pestalozzigesellschaft, Rüdenplatz 1, Zürich 1

..... **Einbanddecke**

für „Am häuslichen Herd“ Jahrgang XXVII

zum Preise von Fr. 1.80

und ersucht um gefl. Zusendung derselben per Nachnahme.

Name: Ort:

.....

NB. Um genaue Angabe der Adresse in deutlicher Schrift wird gebeten.

Dieser Bestellschein ist abzutrennen und dem Bureau der Pestalozzigesellschaft, Rüdenplatz 1, Zürich 1 einzusenden.

Wir bitten unsere Abonnenten uns Adressen aus ihrem Bekanntenkreise aufzugeben, die als Abonnenten für

„Am häuslichen Herd“

in Frage kommen.

Bestellschein.

5 Cts. Marke

Tit.

Bureau der Pestalozzigesellschaft

in

Zürich 1

(Rüdenplatz 1)

Bequem zu Hause können Sie einkaufen

Unser neuer Katalog über Mode- und Gebrauchs-Artikel bietet Ihnen

grosse Auswahl

zu

billigen Preisen

bei guten Qualitäten.

Wenn Sie wünschen

senden wir Ihnen den soeben fertiggestellten großen Katalog mit über 3000 Abbildungen gratis und franko zu.

Mehr als 50000 Kunden

kaufen darnach ein.

JELMOLI S. A.

Zürich.

Der feine Wohlgeschmack

ist es, der neben den gesundheitlichen Vorzügen den coffeïnfreien Kaffee Hag so beliebt macht. Mit dem Entzug des Coffeïns, das selbst geschmacklos ist, wird der Kaffee zugleich gereinigt. Darum ist Aroma und Geschmack beim coffeïnfreien Kaffee Hag aufs Höchste veredelt und das erklärt seine Beliebtheit bei allen Feinschmeckern.

Wer probt, der lobt!

Schöne Frauen-

und **Herrenkleiderstoffe**, solid, modern und gediegen, nebst **Wolldecken** u. **Strumpfwollen** liefert reell u. billig die **Tuchfabrik** (Aebi & Zinsli) in **Sennwald** (Kt. St. G.)

Annahme von Schafwolle. Bei Einsendung von Wrllsachen reduzierte Preise. Muster franko.

Nachahmungen weise zurück!

Pallabona - Puder

reinigt und entfettet das Haar auf **trokkenem** Wege, macht es locker und leicht zu frisieren, verleiht feinen Duft. Zu haben in Friseurgeschäften, Parfümerien, Drogerien und Apotheken.

TOGGENBURGER

KINDERGRIES

Paidol

unübertroffen

Aerztlich empfohlen

Schuhcrème

RAS

Es sind nicht nur Behauptungen, sondern drei Tatsachen:

1. **RAS** enthält wirkliches Fett,
2. **RAS** glänzt schöner denn je,
3. **RAS** macht die Schuhe weich und haltbar.

Seit 15. April in Dosen mit Oeffnungsvorrichtung versandt.

A. SUTTER, OBERHOFEN (Thurgau)

Fabrik chem.-techn. Produkte.

Der König und der Liebesbrief. In einer schwedischen Zeitung liest man folgendes Geschichtchen: Ein verliebtes Stockholmer Mädchen schickte kürzlich einen Brief an den Erkorenen seines Herzens, den Marinesoldaten Nr. 287 Svensson. Auf die Adresse schrieb sie das Übungsschiff ihres Schatzes: H. M. t. Gustav V. Auf der Post kam der Stempel zufälligerweise gerade auf den Namen zu sitzen, und so ging es zu, daß kein anderer als der regierende König Gustav V. den Brief eines Tages unter seiner Privatpost vorfand. Erstaunt las er folgendes: „Geliebter! Sei am Montag um 6 Uhr auf dem Odinsplatz. Ich warte bis 7. Aber dann mußt du auch kommen. Deine Ester." Der König lachte herzlich, besah sich den Umschlag und gab sofort schmunzelnd Anweisung, an das Panzerboot zu telegraphieren, auf Befehl des Königs solle Nr. 287 Svensson Montag Urlaub erhalten.

Intelligenz und Rückenmark. Im Rückenmark liegen bekanntlich diejenigen Nervenzellen, welche die Bewegungen der Muskeln auslösen. Diese Nervenzellen sind durch besondere, im Rückenmark verlaufende Nervenbahnen mit dem Gehirn verbunden, so daß auch die Muskelbewegungen dem Willen und der Überlegung unterworfen werden können. Diese wichtige Nervenbahn, die sogenannte „Pyramidenbahn" ist nun umso stärker entwickelt, je höher die Intelligenz des Tieres ist, und je vielseitiger die Gliedmaßen benutzt werden. Bisher ist die Pyramidenbahn auch nur bei Säugetieren nachgewiesen worden. Beim Menschen, dessen Arme und Hände besonders vielseitig unter dem Einfluß des Willens gebraucht werden, macht die Pyramidenbahn 30 Prozent des Rückenmarkquerschnittes aus, während sie bei den Affen nur 10—14 Prozent beträgt. Bei weniger intelligenten Säugetieren hat diese Nervenbahn einen entsprechend geringeren Anteil an der Zusammensetzung des Rückenmarks; z. B. macht sie bei der Gazelle nur etwa 3 Prozent des Querschnittes aus. Zwischen Intelligenz und Pyramidenbahn bestehen also deutliche Beziehungen. — — —

Was in der anderen Welt ist, wie oft hab' ich's gesagt, und konnt's nicht wissen. Jetzt weiß ich's, und kann's nicht sagen.

(Grabschrift in Klagenfurt.)

MIT 30 % RABATT LIQUIDIEREN WIR

einen großen Teil unseres Lagers: **Herren-, Damen- u. Kinder-Kleiderstoffe**

Lieferung direkt an Private.

Annahme von Schafwolle und gestrickten Wollsachen. Verlangen Sie Muster und Preisliste.

TUCHFABRIK J. Reinhard & Cie., WANGEN a. Aare.

Spärlichen Haarwuchs, Haarausfall, kahle Stellen, Schuppen, heilt rasch und sicher das berühmte

Birkenblut *aus Faido*

Verhindert das **Ergrauen**, macht die Haare **seidenweich**. **Große Flasche Fr. 3.75.** Birkenblut-Shampon, das Beste zum Kopfwaschen 30 Cts. Birkenblutcreme gegen trockene Haare Fr. 3.— und 5.— die Dose. Feine Arnika-Toilettenseife Fr. 1.20.

Erhältlich in vielen Apotheken, Drogerien und Coiffeurgeschäften oder durch

Alpenkräuterzentrale am St. Gotthard

Faido.

Bettsofa

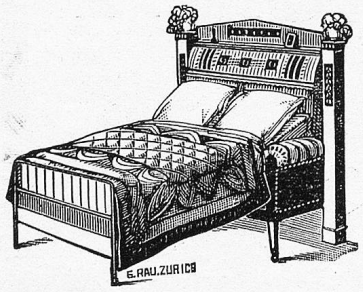

Durch einen Griff ist dieses Sofa in ein

Bett

für 1—2 Personen verwandelt.

A. Berberich, Zürich 8

Ecke Seefeld/Florastraße 30.

„Bärenmarke"

Sterilisierte

Berner-Alpen-Milch

„Bärenmarke"

Bewährteste und zuverlässigste Kindermilch

Sichert den Kleinen blühendes Aussehen und eine kräftige Konstitution

Berneralpen-Milchgesellschaft, Stalden - Emmenthal.

Der Humor der Frauen. Der Humor, nämlich die Gabe, etwas unter einem heiteren Gesichtswinkel zu betrachten, die Fähigkeit zu Späßen und Witzen wird gewöhnlich als eine Sache betrachtet, die viel mehr den Männern eignet als den Frauen. Die Frauen verstehen es zwar ausgezeichnet, Heiterkeit in eine Gesellschaft hineinzutragen, sie können auch, besonders in kleineren Kreisen, boshaft-witzig sein, aber sie empören sich, wenn man sie selbst dem Gelächter preisgibt. Dann verschwindet ihre sonnige Laune und sie vermögen selten schlagfertig die Bosheit zu parieren und die Lacher auf ihre Seite zu ziehen. Noch schneller verschwindet Humor und Heiterkeit bei ihnen, wenn sie z. B. im Freien von einem Platzregen überrascht werden oder auf der Reise nicht angenehme Gesellschaft oder keine geziemende Unterkunft finden usw. Mit solchen Enttäuschungen und Widerwärtigkeiten des Lebens finden sich die Männer, als geborene Stoiker, viel leichter zurecht. Im allgemeinen hängt der Humor der Frau von ihrem Temperament ab. Junge Mädchen lachen alle gern, oft ohne ausreichenden Grund, was die jungen Herren freilich meist abstößt. Die jungen Frauen hingegen wollen schon resoluter erscheinen, sie wollen nicht erst etwas werden, sondern sind schon etwas geworden und möchten nun „Würde" markieren. Aber ihre Heiterkeit behalten sie doch bei und schmücken damit das Haus und erfreuen damit den

Fortsetzung siehe nachfolgende Seite.

Mäusevirus
für Haus- u. Feldmäuse
Ratin
für Haus- u. Wasserratten
Die sichersten Vertilgungsmittel
Unschädlich für Menschen u. Haustiere
Ausführl. Zeugnisse u. Prospekte gratis
Schweiz. Serum- & Impfinstitut Bern 11

Anstricken
von Strümpfen und Socken, sowie
Ersetzen
der Füße aller gewobenen, einschl. seidenen Strümpfen (aus 3 P. 2 P.) oder mit neuem Tricot, Wolle, Baumwolle und Seide durch
Strumpfflickerei Altstetten-Zürich.

GARANTOL Schutz-Marke
Meine Kinder
bekommen auch im Winter die so nahrhaften Eier, denn ich konserviere sie im Frühjahr bei billigen Preisen mit Garantol und halte sie so tadellos frisch

Kleinste Packung Fr. 0.60.
Zu haben in Drogerien, Apotheken und Kolonialwarenhandlungen.

Preisabbau! Vollständige Kur Fr. 9.—, Probekur Fr. 5.— des beliebten Blutreinigungs- und Abführungsmittels
Model's Sarsaparill
in den Apotheken oder **franko** durch die
Pharmacie Centrale, Madlehner-Gavin, rue du Mont-Blanc 9, Genf.

Diskretion

Ehrbare Verbindung zwecks Heirat mit mit junger Dame, deren froher Charakter und weibliches Gemüt, Anmut und Sympathie in ihrem Äußeren vereinigen.

Deren natürl. Bedürfnis für ein ideales Heim, außer einer guten Bildung und unabhängigen Verhältnissen, durch Liebe und Verständnis bedingt ist,

sucht Natur- und Kunst-liebender Herr (Direktor), dessen Veranlagung und Verhältnisse unter genannten Voraussetzungen eine innige Lebensgemeinschaft gewährleisten.

Vertrauensvolle Zuschrift erbeten unter Chiffre **Z. M. M. 166** an **Rud. Mosse, Zürich.**

Ehre gegen Ehre

Rahmen
für **Spiegel** und **Bilder**
Einrahmungen
Vergolderei
Krannig
& Söhne
Selnaustr. 48. Zürich.
Goldleisten- u. Rahmenfabrik

Mann, so daß Humor und Neckerei ganz von selbst sich einstellen. Bleiben Krankheit und Sorgen fern, dann bleibt auch eine Frau heiter und sonnig ihr Leben lang, aber dennoch lieber Humor empfangend, als Humor spendend. Das beweist auch „die Frau in der Literatur". Auf diesem Gebiet betätigt sich die Frau weit mehr mit psychologischen Problemen als mit neckischen Schicksalen.

Ein Weg zur Gasersparnis. Im „Organisator" wird anhand eines Beispiels gezeigt, wie man auf verhältnismäßig leichte Art in Gasersparnis sehr viel erreichen kann. Ein Pensionsinhaber verspricht seiner Köchin, die er zur verständigen Mitarbeiterin erziehen will und die er deshalb am Arbeitsprodukt zu interessieren versucht, von einem bestimmten Datum hinweg die Hälfte des durch Gaseinsparung erzielten Betrages. Und nun das Resultat. Im Monat, wo diese Vereinbarung getroffen wurde, betrug die Gasrechnung wie bislang Fr. 130.—. Im darauffolgenden Monat, also dem ersten fälligen, noch Fr. 80.—. Der zweite verzeigte ebenfalls für Fr. 80.— Gasverbrauch. Im dritten Monat sank die Gasrechnung aber auf Fr. 54.— und dies, wiewohl die Köchin dem Pensionsinhaber beim Zustandekommen der Übereinkunft versicherte, daß bisher möglichst gespart worden sei.

Dieses Verfahren dürfte sich also überall empfehlen, nicht nur vom ökonomischen Gesichtspunkt aus, sondern auch im Interesse des Bestrebens, im Küchenpersonal am Gedeihen interessierte und daraus hervorgehend zufriedene Leute zu erhalten.

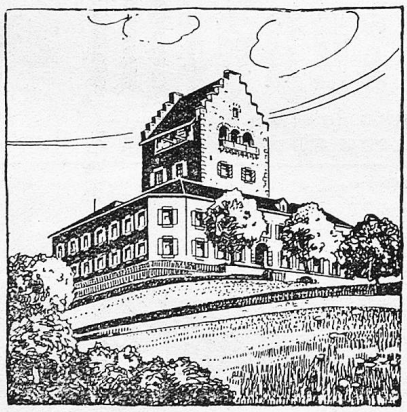

Hauswirtschaftl. Schule
Schloss Uster
5-monatliche Kurse.
Beginn d. Winterkurses
Mitte Oktober 1924.
Ausbildung in der einfachen u. feinen Küche, sowie allen hauswirtschaftlichen u. einschl. theoretischen Fächern. Gartenbau u. Geflügelzucht. Vorteilhafte Einrichtungen. Tücht. dipl. Lehrerinnen. Prachtv. Panorama. Gesunde Lage. Prospekte durch
Frau B. Knecht-Müller,
Vorsteherin z. Burg.

Carl Ditting
HAUS- UND KÜCHENGERÄTE
COMPLETE KÜCHENEINRICHTUNGEN
RENNWEG 35 ★ TELEPHON: SELNAU 3168
ZÜRICH

Zur Manegg Zürich 2
Bellariastraße 78, Telephon S. 3202
Externat: Primar- und 4 Sekundarklassen. Kurse in Handelsfächern und Latein. Kleine Klassen.
Vorsteherin: Frl. HOTZ.
Internat: Für Mädchen von 12—18 Jahren, sorgfältige Pflege. Gesunde Lage in großem Garten, Tennis.
Leiterin: Frl. M. HITZ.

MÄDCHEN-INSTITUT GRAF
Telephon H. 24.45 **ZÜRICH 8** Kreuzbühlstraße 16
Prospekte und Referenzen

Anständig und frisch

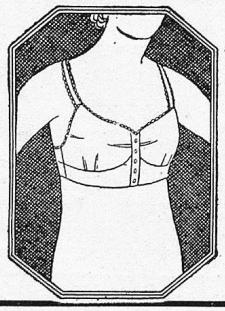

kleidet unser „Fix" Büstenhalter. Jedes Kleid sitzt besser. Ab Fr. 2.80.
Reformhaus
Münsterhof, Zürich.

Persil
das selbsttätige Waschmittel spart Zeit und Geld!

Graue Haare

färbt unauffällig
in naturechten Farben

Roya 303

Garantiert unschädlicher und zuverlässiger Haar-Regenerator. Ist unverwaschbar, sowie durch seine einfache Anwendung und bewährte Wirkung sehr beliebt und zahlreich empfohlen.
Diskr. Vers. Gr. Fl. 4.50
portofrei durch
C. E. Guldenmann,
Gelterkinden 29 b. Basel.

Sie

putzen Alles
am besten mit

KRISIT

Henkel & Cie. A.G., Basel

MERKUR
QUALITÄTS
Kaffee
TEE
134 FILIALEN

Resopon - Wund- und Kinderpuder

das Beste gegen das Wundsein der kleinen Kinder.
Streudose: **Fr. 2.—.**
Erhältlich in den Apotheken oder direkt beim Generaldepot:
Adlerapotheke A. Hauser, Gemeindestrasse 3, **Zürich 7.**

Dem Kranken Erleichterung

bringt die
Sitzmatratze „Ideal".

Die sinnreiche Einrichtung ermöglicht dem Liegenden, sich selbst mühelos, ohne aufzustehen, in jede beliebige Sitz- oder Liegestellung zu bringen. Dauernd bequemes Sitzen im Bett. In schlaflosen Nächten eine

wahre Wohltat.

Die Sitzmatratze wird für jede Bettstelle passend geliefert. Verlangen Sie Gratis-Prospekt Nr. 16 von

Fritz Ziegler
Schaffhausen.

J. SCHULTHESS, SCHUHMACHER A-G

RENNWEG 29 / TELEPHON S. 4160 / ZÜRICH 1

1882 gegr. Spezialgeschäft für
Naturgemässe Fussbekleidung und orthopädische Beschuhung,
von Senk-, Platt- und Spreizfüssen, sowie verdorbenen und strupierten Füssen.
Sandalenapparate f. grosse Beinverkürzung

— NUR NACH MASS —

St. Jakobs-Balsam

von **Apotheker C. Trautmann, Basel.** Preis Fr. 1.75
Unübertroffene Heilsalbe für **alle** wunden Stellen und Verletzungen, speziell **Krampfadern,** Hautleiden, Wolf, Verbrennungen, Hämorrhoiden, Stiche. In allen Apotheken.

General-Depot St. Jakobsapotheke, Basel.

Dr. med. J. Aebly

homöopath. Spezialarzt

Haut-, Harn-, Frauenleiden

Zürich 6, Riedtlistr. 19. Telephon H. 60.75.
Sprechstunden Werktags 10—12, 2—4.

Für Reise und Ferien!

Katharina

Dieser reinwollene Gabardine-Mantel mit Seidenstickerei Ton in Ton, alle Farben

Fr. 39.50

Harry Goldschmidt

Kostüm- u. Mäntelfabrik

St. Gallen.

Bei Auswahlsendungen Grösse-, Farbe-, Stoffart-, Preis nicht vergessen anzugeben!

Jede kluge, sparsame Hausfrau kauft nur

Kentaur-Haferflocken
weiße Hafergrütze

für Suppen, Porridge, Hackbeefsteacks, Puddings etc.,
welche einzig beste Qualität bei billigen Preisen verbürgen.

Ueberall erhältlich nur in Originalpackungen.

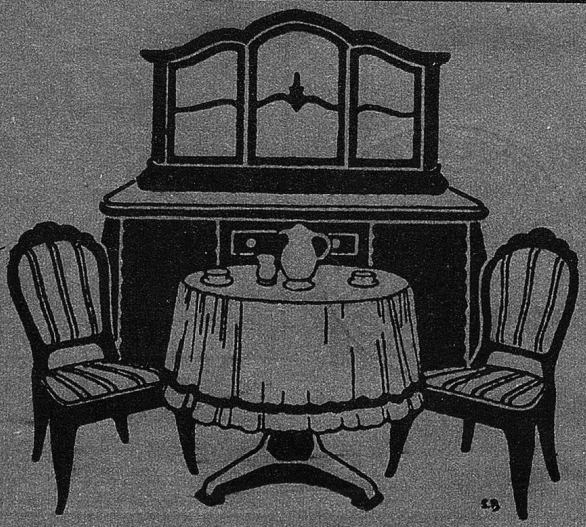

Möbelfabrik
E. Schwarz
Zürich 4 - Hallwylstr. 11-15
Reichhaltige Auswahl in Wohn-, Schlaf- und Herrenzimmer-Einrichtungen
in einfacher und feinster Ausführung
zu billigsten Preisen
Gegründet 1853

Eidgenössische Bank A.-G., Zürich

Aktienkapital und Reserven, Fr. 65,200,000

Vermittlung von Kapitalanlagen. :: Aufbewahrung von Wertpapieren. :: Vermietung von Tresorfächern. :: Depositen auf festen Termin. :: Vorschüsse auf Wertpapiere. :: Einlagehefte. :: Obligationen.