Zeitschrift: Am häuslichen Herd : schweizerische illustrierte Monatsschrift
Herausgeber: Pestalozzigesellschaft Zürich
Band: 28 (1924-1925)
Heft: 7

Werbung

Nutzungsbedingungen
Die ETH-Bibliothek ist die Anbieterin der digitalisierten Zeitschriften auf E-Periodica. Sie besitzt keine Urheberrechte an den Zeitschriften und ist nicht verantwortlich für deren Inhalte. Die Rechte liegen in der Regel bei den Herausgebern beziehungsweise den externen Rechteinhabern. Das Veröffentlichen von Bildern in Print- und Online-Publikationen sowie auf Social Media-Kanälen oder Webseiten ist nur mit vorheriger Genehmigung der Rechteinhaber erlaubt. Mehr erfahren

Conditions d'utilisation
L'ETH Library est le fournisseur des revues numérisées. Elle ne détient aucun droit d'auteur sur les revues et n'est pas responsable de leur contenu. En règle générale, les droits sont détenus par les éditeurs ou les détenteurs de droits externes. La reproduction d'images dans des publications imprimées ou en ligne ainsi que sur des canaux de médias sociaux ou des sites web n'est autorisée qu'avec l'accord préalable des détenteurs des droits. En savoir plus

Terms of use
The ETH Library is the provider of the digitised journals. It does not own any copyrights to the journals and is not responsible for their content. The rights usually lie with the publishers or the external rights holders. Publishing images in print and online publications, as well as on social media channels or websites, is only permitted with the prior consent of the rights holders. Find out more

Download PDF: 29.07.2025

ETH-Bibliothek Zürich, E-Periodica, https://www.e-periodica.ch

Spärlichen Haarwuchs, Haarausfall, kahle Stellen, Schuppen, heilt rasch und sicher das berühmte

Birkenblut *aus Faido*

Verhindert das **Ergrauen**, macht die Haare **seidenweich**. **Große Flasche Fr. 3.75.** Birkenblut-Shampon, das Beste zum Kopfwaschen 30 Cts. Birkenblutcreme gegen trockene Haare Fr. 3.— und 5.— die Dose. Feine Arnika-Toilettenseife Fr. 1.20.

Erhältlich in vielen Apotheken, Drogerien und Coiffeurgeschäften oder durch

Alpenkräuterzentrale am St. Gotthard

Faido.

Beinleiden.

Leiden Sie schon lange an offenen Beinen, Krampfadern, Beingeschwüren, schmerzhaften und entzündeten Wunden etc., dann machen Sie einen letzten Versuch mit

SIWALIN.

Wirkung überraschend, Tausende v. Zeugnissen. 1 Schachtel Fr. 2.50. Umgehender Postversand. **Dr. Franz Sidler, Willisau 7.**

Kenner von gutem Kaffee kaufen die Qualitäts-Mischungen vom

Konsum-Verein Zürich

Nerven beruhigend – Nerven stärkend allgemein kräftigend

wirkt **Elchina**

Fl. 3.75, sehr vorteilhafte Doppelfl. 6.25 in den Apotheken.

Glücklich und zufrieden

werden Sie sein, wenn Sie den ganzen Familienbedarf **in Kleiderstoffen, Wolldecken u. Strickwolle** direkt eindecken bei der bekannten

Tuchfabrik (Aebi & Zinsli) **Sennwald** (Ct. St. Gall).

Muster franko. — Annahme von Wolle und Wollsachen.

Albrecht-Schläpfer & Cie., Zürich

am Lintheschерplatz (nächst Hauptbahnhof)

Wolldecken *Steppdecken*

Feinste Kamelhaardecken

Kinderwolldecken, sowie extra große für Doppelbetten
neu Überziehen von Steppdecken, Steppdeckensatin

Reisedecken, Tischdecken, Bettvorlagen, Barchentleintücher, Vorhänge, Weißwaren

Heimeliges Speise- und Wohnzimmer in solider Schreinerarbeit.
Als Reklame komplet nur Fr. 590.–
Es besteht aus: 1 schön. 3teil. Buffet m. Vorbau u. Façetteglas Fr. 295.-, 1 groß. Eßtisch mit Schublade Fr. 58.-, 4 soliden Stühlen à Fr. 16.80, 1 bequem. Divan, abklappbar (auch als Schlafdivan benützb.) Fr. 165.-, 1 Palmenständer Fr. 17.—

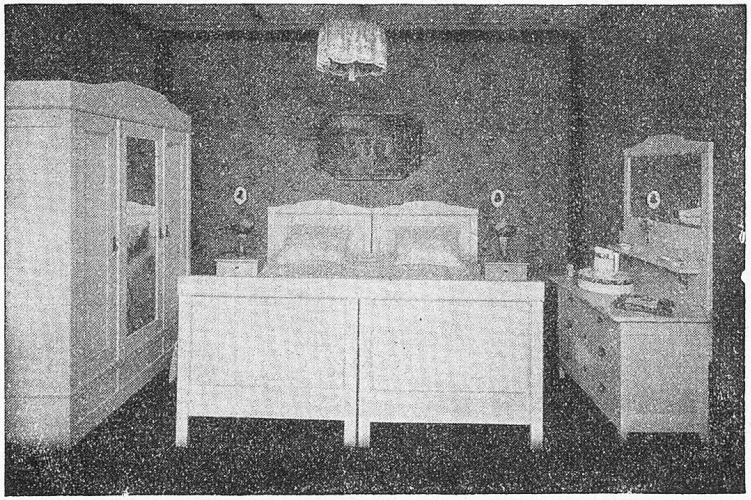

Solides praktisches Schlafzimmer in beliebigem Farbton (eichfarbig, nußbaumfarbig etc. oder weiß Email wie Bild) komplet mit 2teiligem Schrank, einfache Zusammenstellung Fr. 390.—, komplet mit 2teiligem Spiegelschrank Fr. 660.–, komplet mit 3teiligem Spiegelschrank (wie Bild) Fr. 690.—

Ein Wort an Verlobte!

Machen Sie keinen sogenannten „Occasions- oder Gelegenheitskauf" gebrauchter oder zusammengestückelter Möbel, denn zumeist sind sie nicht solid und hoch überzahlt. Es fehlt auch jede Garantie. Gewöhnlich werden solche Angebote von berufsmäßigen Etagehändlern inseriert. Der Laie läßt sich dann leicht durch Schein und Worte täuschen und merkt zu spät, wie ihm sein gutes Geld abhanden kam.

Bei uns kaufen Sie, dank unserem großen Umsatz, neue, in tadelloser Qualitätsarbeit ausgeführte Einrichtungen bedeutend billiger und besitzen eine zehnjährige vertragliche Garantie in Händen. Außer einer großen Auswahl von 200 wohnfertig eingerichteten Musterzimmern, finden Sie bestimmt, was Ihnen Freude und Befriedigung gibt. Alsdann besitzen Sie eine heimelige Ausstattung von gediegener, dekorativer Wirkung. Sie werden sich in Ihrem Heim wohlbefinden und darin glücklich sein.

Zu einer zwanglosen Besichtigung sind Sie freundlich eingeladen.

Gegründet 1882

MÖBEL-PFISTER A. G.

Gegründet 1882

BASEL
Rheingasse 8—10 (mittlere Brücke links)

BERN
Ecke Bubenbergplatz-Schanzenstraße

ZÜRICH
Kaspar Escherhaus (vis-à-vis Hauptbahnhof)

(Einges.) **Die verspotteten Kaffeeschwestern.** Man belächle, so viel man wolle, die oft verspotteten „Kaffeeschwestern" sie sind doch immer noch hundert mal wertvoller als allzu eifrige Zechbrüder. Hier darf es aber ruhig ausgesprochen werden; daß heutigentags sich die Zahl der Männer stark vermehrt, die einen guten Kaffe zu würdigen wissen. Und wärs auch nur ein „Schwarzer". Wir haben ja sogar bereits eine stattliche Reihe von Gelehrten aller Färbungen die ins Lager der Abstinenten abschwenkten. Ihnen wird sicherlich ein aromatisches Täßchen Kaffee nicht unlieb sein. Ich kenne einen solchen Gelehrten, einen superklugen Kopf, der einst als feuchtfröhlicher Student Bacchus begeisterte Lobhymnen sang. Heute, als wohlbestellter Mann, behangen mit Ehrentiteln, arbeitet er am liebsten, umnebelt von Tabaksqualm und lieblichem Kaffeedüftchen. Damit den Nerven fein säuberlich Rechnung getragen werde, braut ihm seine liebe, kluge Ehehälfte aber den duftenden Labetrank aus der bekannten, so bekömmlichen Mocca-Surrogat-Mischung „Virgo". Dem Hausherrn mundet er vorzüglich, ja er möchte ihn im Leben nie mehr wissen.

Eine aufmerksame Leserin dieses Blattes.

* * *

Das schönste Haar kann nicht zur Geltung kommen, wenn nicht für eine rechtzeitige Entfettung gesorgt wird, die das Haar locker und leicht macht. Eine rationelle, sofortige Entfettung, ohne das Haar zu waschen, wird durch den bewährten Pallabona-Puder auf trockenem Wege erzielt. Eine Dose Pallabona-Puder reicht monatelang, um das Haar für moderne Frisuren geeignet zu machen und sollte dieses praktische und billige Mittel auf keinem Toilettetisch fehlen. Es ist in allen Parfümeriegeschäften käuflich.

URTEIL

zweier Autoritäten auf dem Gebiete der Lebensmittel-Chemie über Künzle's

VIRGO

Die Unterzeichneten erklären das Produkt „Virgo" Kaffeesurrogat, fabriziert durch die Nährmittel-Werke A.-G. Olten, untersucht zu haben.

Hergestellt aus vegetabilischem, ausgewähltem Rohmaterial, zeichnet sich „Virgo" aus, vom chemischen Gesichtspunkte, durch sehr minimen Aschengehalt, anderseits durch sehr hohen Gehalt an leicht löslichen Phosphaten, Kohlenhydraten (ca. 3500) und besonders starkem Proteingehalt (Eiweiß). Vollständig unschädlich für Nerven wie für Gehirn, liefert „Virgo" ein gesundes, sehr aromatisches Getränk, von sehr aromatischem Geschmack.

Wer an Verdauungsstörungen, Nervosität, oder geistiger Ueberarbeitung leidet, wird „Virgo" speziell schätzen.

Genf, 24. Januar 1925.

Prof. Dr. Demolis
Lebensmittel-Chemiker und Experte

Zürich, 10. Oktober 1924.

Dr. H. Lahrmann
Eidg. dipl. Lebensmittel-Chemiker

„Virgo" Kaffeesurrogat-Moccamischung 1/2 Kg. Paket Fr. 1.40, **„Sykos"** Feigencichorie 1/5 Kg. Paket Fr. 0.50, erhältlich in jedem bessern Lebensmittelgeschäft. — Fabrikation: **Nago,** Nährmittel-Werke A.-G. **Olten**

Patria
Schweiz. Lebensversicherungs-Gesellschaft auf Gegenseitigkeit
vorm. Schweizerische Sterbe- u. Alterskasse
Centralverwaltung **Basel** Rittergasse 35

Lebensversicherungen
Kinderversicherungen
Aussteuerversicherungen
Rentenversicherungen
Billigste Prämien u. hohe Gewinnanteile
Günstigste Versicherungsbedingungen
Mitwirkung gemeinnütziger Gesellschaften

Gewerbebank
Zürich
Rämistraße 23.
Gegründet 1868.

Zinsvergütung auf
Einlagehefte
4 1/2 %

Einzahlungen können spesenfrei auf unser Postscheck-Konto VIII/557 geleistet werden.

Rahmen
für **Spiegel** und **Bilder**
Einrahmungen
Vergolderei
Krannig
& Söhne
Selnaustr. 48. Zürich.
Goldleisten- u. Rahmenfabrik

BM Möbel
sind gediegen, behaglich und trotz ihrer Billigkeit aus bestem Material!
Ganze Brautaussteuern
Bolleter-Müller & Cie.
Zürich 3
Aemtlerstraße 203-205
Ecke Albisriederstraße

CHOCOLAT
Grison
BESTE QUALITÄT

FRÜHJAHRS
Woll Stoffe
RENNWEGTOR A.G. ZÜRICH

Den Kindern
geben Sie in die Schule als Znüni ein Brot mit Gerberkäse mit. Überhaupt sollten Kinder viel Gerberkäse essen. Sie haben ihn sehr gern, er hat einen ausserordentlichen Nährwert und bekommt ihnen ausgezeichnet.

Gerberkäse
Marke Bouquet des Alpes
Schachtel ***Fr. 1.60****, in Port.* ***Fr. 1.85***

Die kluge Hausfrau
süßt ihre Kompotte und Getränke etc. zur Hälfte mit „Saccharin Hermes", dem völlig unschädlichen Schweizer Produkt, und erzielt so spielend eine beträchtliche Ersparnis im Jahr! — Rezept: Für jede Tasse Getränk je ein Stück Würfelzucker und eine Tablette „Saccharin Hermes"; 10–12 Tabletten entsprechen der Süßkraft von ca. 100 gr Zucker. — Ueberall erhältlich! Machen Sie heute noch einen Versuch

Schnebli
American-Crackers

das Biscuits ohne Zucker zum Frühstück mit Butter und Käse. Als Vor- und Zwischenspeise mit ff. Streichwurst eine Delikatesse.

In allen besseren Geschäften der Lebensmittelbranche erhältlich.

Verlangen Sie ausdrücklich
Schnebli
Biscuits
dann sind Sie gut bedient.

Sie sollen
sich nicht auf Kosten Ihrer Gesundheit den Launen der Schuhmode unterwerfen, sondern
Prothos-Schuhe tragen.
Die Form ist natürlich und kleidet gut.

Verlangen Sie Prospekte und Nachweis der Verkaufsstellen durch
Prothos Amriswil 17

Gesund und glücklich!

Die frohe Mutter und das frische Kind, sie sind gesund und glücklich, glücklich, weil gesund.

Gesundheit, Zufriedenheit und Lebensfreude sind eng ineinander verkettet, die Gesundheit ist aber auf alle Fälle die wichtigste Grundlage unseres Wohlbefindens.

Aus unserer Nahrung muss der Körper seinen Substanz- u. Kräfteverlust ständig neu ersetzen Auf guter Ernährung beruht unsere Gesundheit und unsere Leistungsfähigkeit. Ist es da zu verstehen, dass wir so vielfach wertlose, ja schädliche Stoffe zu uns nehmen?

Robuste Leute mögen dabei wohl jahrzehntelang bestehen, für die zartere Gesundheit unserer Frauen und Kinder aber ist nur das Beste gut genug.

Zum Besten gehört eine Tasse Ovomaltine als Frühstücksgetränk. Sämtliche wertvollen Stoffe aus wertvollsten Nahrungsmitteln in hochkonzentrierter leichtverdaulicher Form, das ist Ovomaltine.

Gibt es für Sie selbst etwas Beglückenderes als eine gesunde Frau im Kreise gesunder Kinder? Geben Sie ihnen Ovomaltine!

Eine Tasse

OVOMALTINE

stärkt auch Sie!

Dr. Wanders Malzextrakte sind Arznei- u. Stärkungsmittel zugleich. Verlangen Sie unsere neue Broschüre.

In Büchsen zu Fr. 2.75 und Fr. 5.– überall erhältlich.

Dr. A. WANDER A.-G., BERN

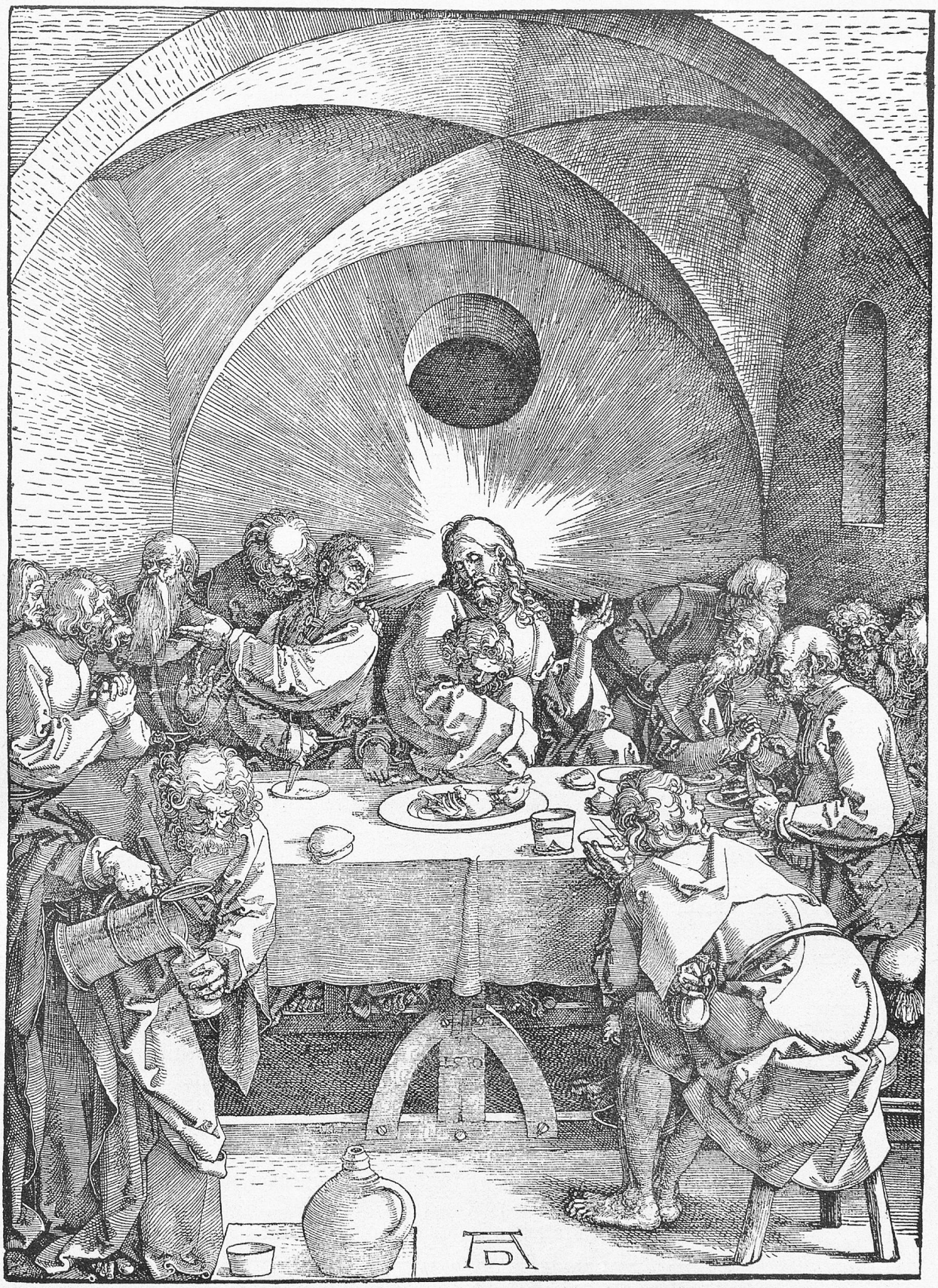

Heiliges Abendmahl. Von A. Dürer.