Zeitschrift: Am häuslichen Herd : schweizerische illustrierte Monatsschrift
Herausgeber: Pestalozzigesellschaft Zürich
Band: 28 (1924-1925)
Heft: 7

Werbung

Nutzungsbedingungen
Die ETH-Bibliothek ist die Anbieterin der digitalisierten Zeitschriften auf E-Periodica. Sie besitzt keine Urheberrechte an den Zeitschriften und ist nicht verantwortlich für deren Inhalte. Die Rechte liegen in der Regel bei den Herausgebern beziehungsweise den externen Rechteinhabern. Das Veröffentlichen von Bildern in Print- und Online-Publikationen sowie auf Social Media-Kanälen oder Webseiten ist nur mit vorheriger Genehmigung der Rechteinhaber erlaubt. Mehr erfahren

Conditions d'utilisation
L'ETH Library est le fournisseur des revues numérisées. Elle ne détient aucun droit d'auteur sur les revues et n'est pas responsable de leur contenu. En règle générale, les droits sont détenus par les éditeurs ou les détenteurs de droits externes. La reproduction d'images dans des publications imprimées ou en ligne ainsi que sur des canaux de médias sociaux ou des sites web n'est autorisée qu'avec l'accord préalable des détenteurs des droits. En savoir plus

Terms of use
The ETH Library is the provider of the digitised journals. It does not own any copyrights to the journals and is not responsible for their content. The rights usually lie with the publishers or the external rights holders. Publishing images in print and online publications, as well as on social media channels or websites, is only permitted with the prior consent of the rights holders. Find out more

Download PDF: 28.07.2025

ETH-Bibliothek Zürich, E-Periodica, https://www.e-periodica.ch

Damen-Mantel

aus Ia. Gabardine, moderne Form
in beige, hellgrau und schwarz

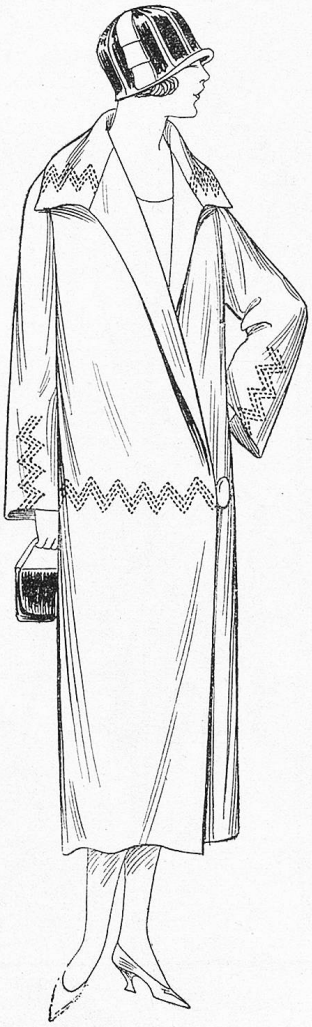

Fr. 46.–

Der neue Katalog ist erschienen
und wird auf Wunsch gratis und
franko zugesandt.

JELMOLI
Zürich.

TOGGENBURGER
KINDERGRIES
Paidol
unübertroffen

Aerztlich empfohlen

KONFIRMATION

Gesangbuchtaschen
Vergissmeinnicht
Konfirmations-Andenken

Papeterie und Buchbinderei

J. H. WASER

Limmatquai 68-70 ZÜRICH

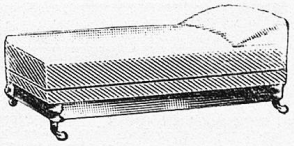

Chaiselongue-Bett
Hohlraum für Bettstücke ist vorhanden.

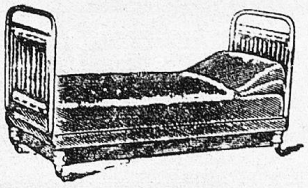

Durch einen Griff ist dieses
Chaiselongue
in ein
BETT
verwandelt.

A. Berberich
Zürich 8
Ecke Seefeld/Florastr. 30.

Moderne Körperkultur. Zum vollsten Genusse wird Ihnen Ihr tägliches Bad erst, wenn es Ihnen gelingt, dem Badewasser die wohltuende Weichheit des Regenwassers zu verleihen. Setzen Sie dem Bad eine Schachtel Kaiser-Borax zu und Sie werden dies erreichen. Kaiser-Borax macht das härteste Wasser weich, er löst die auf der Haut abgelagerten Fett- und Schmutzteilchen, öffnet die Poren und ermöglicht so eine normale Hautatmung, die erste Bedingung für das allgemeine Wohlbefinden. Der echte Kaiser-Borax wird nur in roten Kartons ausgegeben.

Ein sicherer Trumpf

haben Sie in den Händen bei Verwendung von Sykos. Gleichmäßige, lockere und ausgiebige Qualität, dank besonderem Fabrikations-Verfahren. Tausende einsichtiger Hausfrauen verwenden seit Jahren nur echte, karamelisierte Feigencichorie Künzle's

SYKOS

Ladenpr.: Sykos 0.50, Virgo 1.40. NAGO, Olten

Dauer-Ondulation
von
Frau E. Ruegg-Koch
City-Haus, Zürich 1, Sihlstrasse 3
Telephon Selnau 60.53
Hochzeits- und Tagesfrisuren
Stets das Neueste
Spezial-Abteilung für Haarfärben

Kaiser-Borax

Unentbehrlich
als Zusatz zur Stärke, macht die Wäsche blendend weiss, steif und elastisch.
Heinrich Mack Nachf., Ulm a. D.

J. SCHULTHESS, SCHUHMACHER A-G
RENNWEG 29 / TELEPHON S. 4160 / ZÜRICH 1

1882 gegr. Spezialgeschäft für
Naturgemässe Fussbekleidung und orthopädische Beschuhung,
von Senk-, Platt- und Spreizfüssen, sowie verdorbenen und strupierten Füssen. Sandalenapparate f. grosse Beinverkürzung
– NUR NACH MASS –

Nirgends fehlt Hoseimer Brot 5 Kilo Fenzungen Anfitere

St. Jakobs-Balsam
von **Apotheker C. Trautmann, Basel.** Preis Fr. 1.75
Unübertroffene Heilsalbe für **alle** wunden Stellen und Verletzungen, speziell **Krampfadern,** Hautleiden, Wolf, Verbrennungen, Hämorrhoiden, Stiche. In allen Apotheken.
General-Depot St. Jakobsapotheke, Basel.

Abonnements
nimmt entgegen das Bureau der Pestalozzigesellschaft, Zürich 1 Rüdenplatz 1

Anstricken
von Strümpfen und Socken, sowie
Ersetzen
der Füße aller gewobenen, einschl. seidenen Strümpfen (aus 3 P. 2 P.) oder mit neuem Tricot, Wolle, Baumwolle und Seide durch
Strumpfflickerei Altstetten-Zürich.

Dem Kranken Erleichterung
bringt die
Sitzmatratze „Ideal".
Die sinnreiche Einrichtung ermöglicht dem Liegenden, sich selbst mühelos, ohne aufzustehen, in jede beliebige Sitz- oder Liegestellung zu bringen. Dauernd bequemes Sitzen im Bett. In schlaflosen Nächten eine
wahre Wohltat.
Die Sitzmatratze wird für jede Bettstelle passend geliefert. Verlangen Sie Gratis-Prospekt Nr. 16 von
Fritz Ziegler Schaffhausen.

Kalt- u. Warm- LUFT- & SONNENBAD Wasserheilverfahren
Kneipp- u. Naturheilbad „Arche" Affoltern a. A.
Kurarzt – Sehr viele Heilungen selbst in veralteten Fällen – Prospekt

Im geschäftlichen Wettbewerb
hat sich die Zeitungsannonce als das erfolgreichste und am schnellsten zum Ziele führende Propagandamittel erwiesen. Tausende von Unternehmungen verdanken ihr stetes Emporblühen einer geschickten Zeitungsreklame. Diese erfordert aber genaue Kenntnis des gesamten Zeitungswesens und eine lange Erfahrung. Wer annoncieren und dabei unzweckmässige Ausgaben vermeiden will, wende sich an die
Annoncen-Expedition Rudolf Mosse
ZÜRICH
Limmatquai 34
Tel. Hott. 6817
BASEL
Marktplatz 18

Die Zeit ist gekommen.

Sie haben wieder eine Blutreinigung nötig. Wählen Sie dafür nur das beste Mittel, z. B. die seit vielen Jahren von Tausenden erprobte und deshalb allgemein beliebte, echte **Model's Sarsaparill.** Sie wirkt sehr heilsam, schmeckt gut und ist zu haben in allen Apotheken, oder direkt **franko** durch die **Pharmacie Centrale, MADLENER-GAVIN, rue du Mont-Blanc 9, Genf.**

Die Probekur Fr. 5.—, die ganze Kur Fr. 9.—.

Kleinste Packung 60 Cts.
Zu haben in Drogerien, Apotheken und Kolonialwarenhandlungen.

Inh. und Direktoren: A. Merk u. Dr. Husmann.

Zur Manegg **Zürich 2**
Bellariastraße 78, Telephon S. 3202

Externat: Primar- und 4 Sekundarklassen. Kurse in Handelsfächern und Latein. Kleine Klassen.
Vorsteherin: Frl. HOTZ.

Internat: Für Mädchen von 12—18 Jahren, sorgfältige Pflege. Gesunde Lage in großem Garten, Tennis.
Leiterin: Frl. M. HITZ.

Arnet's Wunderheil

Bein- und Fußleidende! verschafft Euch heute noch Arnet's Wunderheilsalbe, welche Euch sofort Kühlung, Linderung und Heilung verschafft. Beste Heilsalbe gegen alle Arten Wunden, offene Beine, Krampfadern, Flechten, eiternde Wunden, Wolf, Hämorrhoiden etc. Mit einem Versuch erhalten Sie die gewünschte Linderung. Preis Fr. 2.- und 3.25.

Apotheke Huttwil
Th. Arnet, Apotheker

„Sennrüti"

DEGERSHEIM-TOGGENBURG 900 m ü. M.

Vorzügl. eingerichtete physikal.-diätet. Kuranstalt.

Erfolgreiche Behandlung von Adernverkalkung, Gicht, Rheumatismus. Blutarmut, Nerven-, Herz-, Nieren-, Verdauungs- und Zuckerkrankheiten. Rückstände von Grippe etc. **Das ganze Jahr geöffnet.**
Illustr. Prosp. **F. Danzeisen-Grauer, Dr. med. v. Segesser.**

MÄDCHEN-INSTITUT GRAF

Telephon H. 24.45 **ZÜRICH 8** Kreuzbühlstraße 16

Prospekte und Referenzen

Pallabona-Puder

reinigt und entfettet das Haar auf **trockenem** Wege, macht es locker und leicht zu frisieren, verleiht feinen Duft. Dose Fr. 1.50 und 2.50. Zu haben bei Coiffeuren, Parfümerien, Drogerien und Apotheken.

Gebrüder Ackermann

Tuch-Fabrikation

Entlebuch

Verlangen Sie unsere Muster!

Schöne ganz- u. halbwollene solide

Stoffe für Frauen- und Männerkleider

Bei Einsendung von Wollsachen ermässigte Preise.

VIGOR wird in 1 Liter heissen Wassers zu einer dicken Seifencrème aufgelöst, die sodann mit 3—4 Liter heissen Wassers für ein kleines Paket VIGOR, und mit 6—8 Liter für ein grosses Paket verdünnt wird, um dann dem Waschwasser beigegeben zu werden.

Wozu des Reibens schwere Pein?
Lasst „Vigor" Euern Helfer sein!

Wie schlimm verfuhren wir doch früher mit unserem Weisszeug, strapazierten wir es durch veraltete Methoden mit Waschbrett und minderwertigen Waschmitteln, durch Reiben und Bürsten, durch Klopfen und Zerren in ermüdeten, wunden Händen, unter mächtigem Zeit- und Kraftaufwand!

VIGOR ersetzt durch seine milde Kraft hartes Reiben und Bürsten, schont also die Hände und die Gewebe. Nur die allerschlimmsten Stellen an Kinderkleidern, Säumen, Halsbündchen oder Manschettenrändern werden noch leicht nachgerieben, und schon hängen auch sie blendend rein zum Trocknen in der Sonne.

VIGOR

Savonnerie Sunlight, Olten

V36

Jede kluge, sparsame Hausfrau kauft nur

Kentaur-Haferflocken
weiße Hafergrütze

für Suppen, Porridge, Hackbeefsteacks, Puddings etc.,
welche einzig beste Qualität bei billigen Preisen verbürgen.

Ueberall erhältlich nur in Originalpackungen.

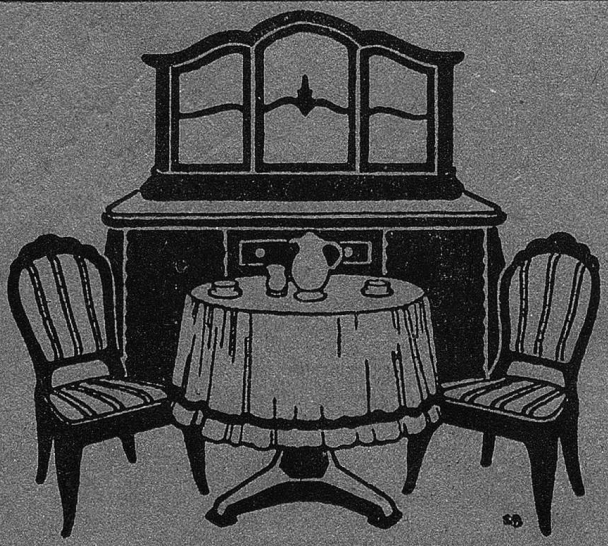

Möbelfabrik
E. Schwarz
Zürich 4 - Kallwylstr. 11-15
Reichhaltige Auswahl in Wohn-, Schlaf- und Herrenzimmer-Einrichtungen
in einfacher und feinster Ausführung
zu billigsten Preisen
Gegründet 1853

Eidgenössische Bank A.-G., Zürich

Aktienkapital und Reserven, Fr. 65,200,000

Vermittlung von Kapitalanlagen. :: Aufbewahrung von Wertpapieren. :: Vermietung von Tresorfächern. :: Depositen auf festen Termin. :: Vorschüsse auf Wertpapiere. :: Einlagehefte. :: Obligationen.