Zeitschrift: Am häuslichen Herd : schweizerische illustrierte Monatsschrift
Herausgeber: Pestalozzigesellschaft Zürich
Band: 33 (1929-1930)
Heft: 18

Werbung

Nutzungsbedingungen
Die ETH-Bibliothek ist die Anbieterin der digitalisierten Zeitschriften auf E-Periodica. Sie besitzt keine Urheberrechte an den Zeitschriften und ist nicht verantwortlich für deren Inhalte. Die Rechte liegen in der Regel bei den Herausgebern beziehungsweise den externen Rechteinhabern. Das Veröffentlichen von Bildern in Print- und Online-Publikationen sowie auf Social Media-Kanälen oder Webseiten ist nur mit vorheriger Genehmigung der Rechteinhaber erlaubt. Mehr erfahren

Conditions d'utilisation
L'ETH Library est le fournisseur des revues numérisées. Elle ne détient aucun droit d'auteur sur les revues et n'est pas responsable de leur contenu. En règle générale, les droits sont détenus par les éditeurs ou les détenteurs de droits externes. La reproduction d'images dans des publications imprimées ou en ligne ainsi que sur des canaux de médias sociaux ou des sites web n'est autorisée qu'avec l'accord préalable des détenteurs des droits. En savoir plus

Terms of use
The ETH Library is the provider of the digitised journals. It does not own any copyrights to the journals and is not responsible for their content. The rights usually lie with the publishers or the external rights holders. Publishing images in print and online publications, as well as on social media channels or websites, is only permitted with the prior consent of the rights holders. Find out more

Download PDF: 22.07.2025

ETH-Bibliothek Zürich, E-Periodica, https://www.e-periodica.ch

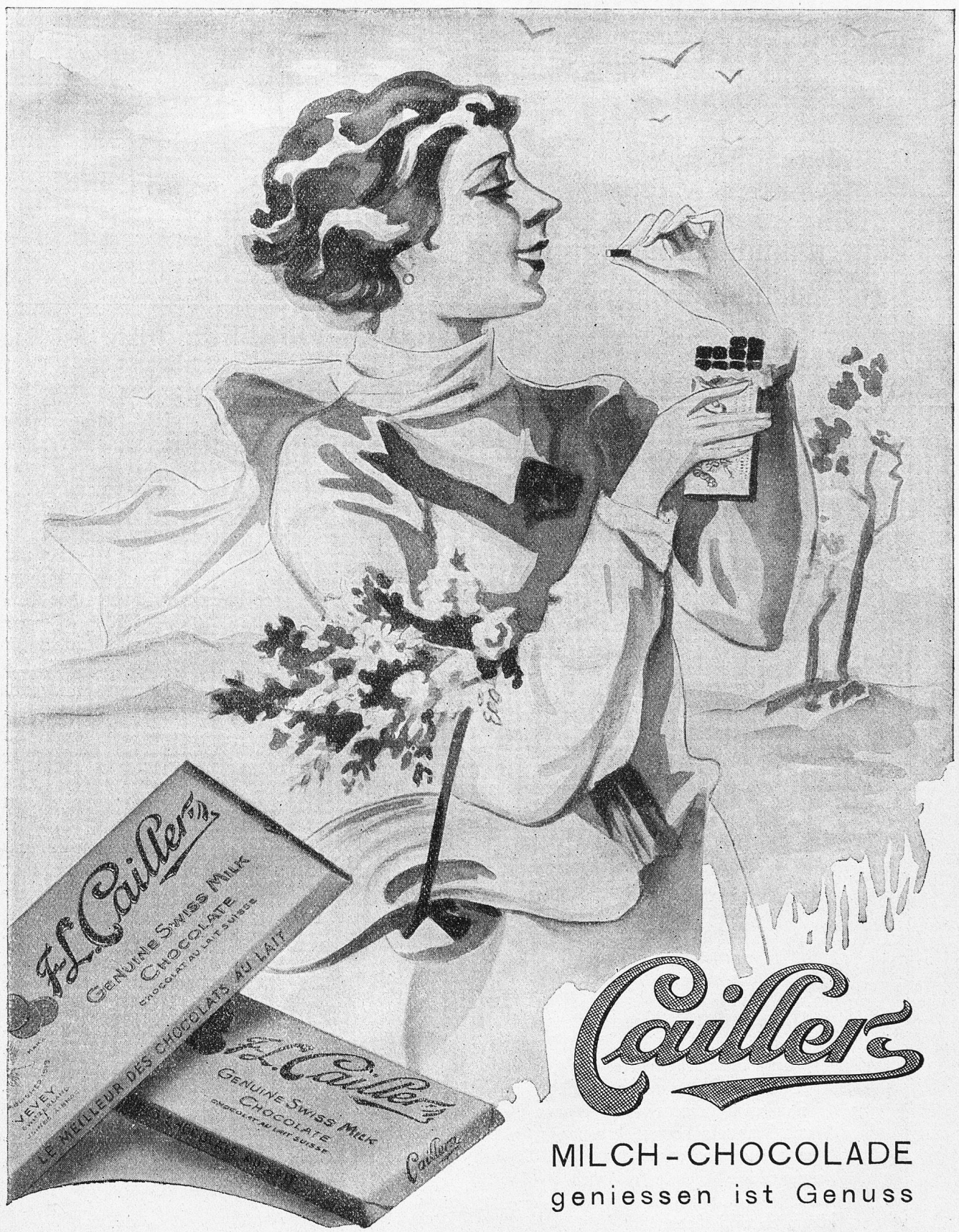

Cailler

MILCH-CHOCOLADE

geniessen ist Genuss

Blindenheim für Männer
ZÜRICH 4

TEL. SELN. 69.93 ST. JAKOBSTR. 7

Körbe — Bürstenwaren
Türvorlagen — Läufer

Leitern und Küblerwaren
Sesselflechten, Rohrmöbel

Reparieren und Färben

Nervosität wird günstig beeinflußt durch eine Kur mit

Elchina

Originalpack. 3.75, sehr vorteilhaft Orig.-Doppelpack. 6.25 i. d. Apotheken.

Inserieren bringt Gewinn!

Ein Fisch, der die Nahrung mit dem Schwanze schmeckt.

Eigentümlicherweise können gewisse Fische nicht nur mit dem Maule und seiner nächsten Umgebung Geschmacksempfindungen wahrnehmen, sondern auch mit verschiedenen fernabliegenden Stellen der Körperoberfläche. Beim Katzenwels „schmeckt" die ganze Haut bis zum Schwanz hinab und seine Verwandten verhalten sich ähnlich. Wenn ein Stück Fleisch oder sonst ein guter Bissen im Herabfallen den Schwanz trifft, so kehrt der Fisch prompt um und schnappt darnach; war der Gegenstand nicht eßbar — etwa ein Stück Watte oder ein Steinchen — so zuckt er wohl zusammen, weil er die Berührung fühlt, denkt aber nicht daran, ihn zu verspeisen. Dagegen löst ein Tröpfchen Fleischsaft den Schnappreflex sofort aus, obwohl das Gefühl ihn kaum wahrnehmen kann, sondern nur der Geschmack.