Zeitschrift: Akzent : Magazin für Kultur und Gesellschaft
Herausgeber: Pro Senectute Basel-Stadt
Band: - (1988-1989)
Heft: 1

Werbung

Nutzungsbedingungen
Die ETH-Bibliothek ist die Anbieterin der digitalisierten Zeitschriften auf E-Periodica. Sie besitzt keine Urheberrechte an den Zeitschriften und ist nicht verantwortlich für deren Inhalte. Die Rechte liegen in der Regel bei den Herausgebern beziehungsweise den externen Rechteinhabern. Das Veröffentlichen von Bildern in Print- und Online-Publikationen sowie auf Social Media-Kanälen oder Webseiten ist nur mit vorheriger Genehmigung der Rechteinhaber erlaubt. Mehr erfahren

Conditions d'utilisation
L'ETH Library est le fournisseur des revues numérisées. Elle ne détient aucun droit d'auteur sur les revues et n'est pas responsable de leur contenu. En règle générale, les droits sont détenus par les éditeurs ou les détenteurs de droits externes. La reproduction d'images dans des publications imprimées ou en ligne ainsi que sur des canaux de médias sociaux ou des sites web n'est autorisée qu'avec l'accord préalable des détenteurs des droits. En savoir plus

Terms of use
The ETH Library is the provider of the digitised journals. It does not own any copyrights to the journals and is not responsible for their content. The rights usually lie with the publishers or the external rights holders. Publishing images in print and online publications, as well as on social media channels or websites, is only permitted with the prior consent of the rights holders. Find out more

Download PDF: 13.07.2025

ETH-Bibliothek Zürich, E-Periodica, https://www.e-periodica.ch

Basler Senioren-Reise vom 23.–28. Mai 1988

Bozen

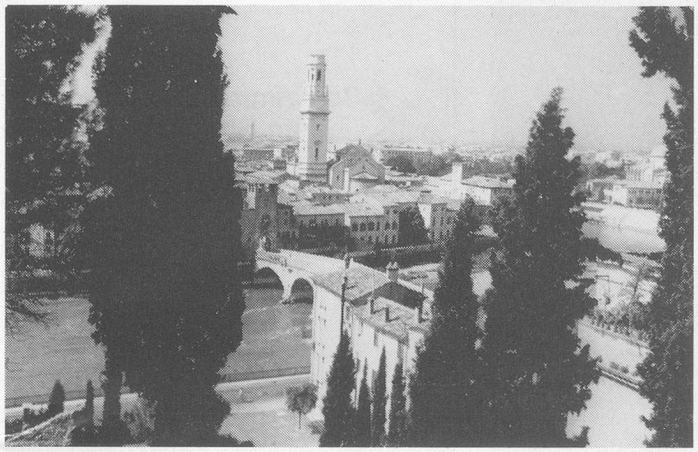

Verona

Sirmione

Südtirol – Gardasee – Verona

Ferienort und Hotel
Standort ist Bozen, die Hauptstadt des Südtirols. Hier treffen sich österreichische Bodenständigkeit mit italienischem Charme.

Wir wohnen im Parkhotel Laurin, einem erstklassigen Vierstern-Haus, welches alle Ansprüche erfüllt: alle Zimmer mit Bad/WC, gepflegte Räume, herrlicher Park mit Schwimmbad, vorzügliche Küche.

Unser Programm
Montag: Carfahrt ab Basel über St. Gallen ins Tirol nach Zirl. Mittagessen. Über die Europabrücke zum Brenner, dann nach Bozen. Nachtessen im Hotel. Nachher Zusammensitzen bei Musik.

Dienstag: Vormittags Stadtführung. Mittagessen im Hotel. Nachmittags Kellerei-Besuch im Kloster Muri-Gries. Nachtessen im Hotel.

Mittwoch: Fahrt nach Sirmione an der Südspitze des Gardasees. Über Bardolino nach Garda. Mittagessen. Dem Ufer entlang nach Riva, später über Arco nach Bozen. Nachtessen im Hotel.

Donnerstag: Carfahrt nach Verona. Altstadt-Führung. Mittagessen. Am späteren Nachmittag zurück nach Bozen. Nachtessen im Hotel.

Freitag: Vormittag frei zum Marktbesuch. Gegen Mittag Fahrt zum Ritten. Mittagessen. Spaziergang zu den berühmten Erdpyramiden. Nachtessen im Hotel.

Samstag: Carfahrt an Meran vorbei und durch den Vinschgau zum Reschenstausee. Mittagessen in Landeck. Über den Arlberg nach Feldkirch und nach Hause.

Diese Reise wird von der Spezialabteilung «Kuoni-Reisen mit Herz» organisiert.

Reisen mit Herz KUONI

Pauschalpreis pro Person Fr. 985.–
Alles inbegriffen: Carfahrt, Unterkunft im Doppelzimmer mit Bad/WC, alle Mahlzeiten, alle Ausflüge, Führungen und Eintritte, musikalischer Abend, Weinprobe, Trinkgelder, Kuoni-Reiseleitung. Zuschlag für Einzelzimmer Fr. 100.–.

Anmeldetalon
Sofort – *bis spätestens 14. April 1988* – einsenden an die Reiseleiterin
Frau Trudi Zingg
Sonnenbergstrasse 11
4127 Birsfelden

Ich/wir melde/n mich/uns an für die Basler Senioren-Reise ins Südtirol vom 23.–28. Mai 1988

Name _____

Vorname _____

Strasse _____

PLZ/Ort _____

Tel.-Nr. _____

Begleitperson:

Name _____

Vorname _____

☐ Doppelzimmer Bad/WC

☐ Einzelzimmer Bad/WC

Schweizerische Mobiliar... bekannt für prompte und unkomplizierte Schadenerledigung

Generalagentur Basel
Hans-Ulrich Flückiger
Eisengasse 8
Telefon 061/25 67 00

Schweizerische Mobiliar
Versicherungsgesellschaft
macht Menschen sicher

Zu wenig Haare?
Wir helfen Ihnen.

Fabrikation von äusserst leichten Haarteilen
Toupets
Perücken.

Unverbindliche Beratung.

Schwald & Sohn
Falknerstrasse 17 4001 Basel
Telefon 061-25 36 21

GBC sind zuverlässig

Und nur mit einem zuverlässigen Partner lassen sich gute Ergebnisse erzielen.
Wählen Sie Ihren zuverlässigen Partner, wählen Sie die GBC!

GBC Graphische Betriebe Coop

Ihr Partner für Satz, Druck, Verpackung

St.-Jakobs-Strasse 175 4002 Basel Telefon 061 20 72 10

Hallenschwimmbad Bethesda
Tel. 42 40 12 Gellertstrasse 144

Der Mahlzeitendienst für Betagte

Diese Dienstleistung dient Betagten und Alleinstehenden, die zu Hause essen, jedoch nicht mehr selber kochen können.
Als Spezialfirma für Fertigmahlzeiten beliefern wir zurzeit über 150 Fürsorgestellen, die sich mit dem Mahlzeitendienst für Betagte befassen.
Das von uns praktizierte NACKA-System (Vaccum-Beutel) bringt viele Vorteile:

- Alle Mahlzeiten sind pasteurisiert.
- Die Beutel sind ab Produktionstag **3 Wochen haltbar.**
- Lagerung im Kühlschrank genügt (nicht tiefkühlen!).
- Die Verteilerstellen schätzen es, **dass wöchentlich nur einmal geliefert** wird und sie die Menus für eine ganze Woche an die Betagten weitergeben können.
- Die Betagten freuen sich über die **leichte Zubereitungsart:** Beutel in leicht kochendem Wasser 20 Minuten ziehen lassen, dann direkt aus dem Beutel auf den Teller anrichten.

- Der Menuplan ist vielseitig und die Mahlzeiten sind schmackhaft und reichlich bemessen.
- Neben Normalkost können auch **Schonkost- und Diabetiker-Menus** bezogen werden.
- All diese Menus werden von einer Diabetis-Leiterin ausgerechnet (Kalorienzahl und Kohlehydrate, Fett, Eiweiss, etc.) und kontrolliert. Diese Menus können Sie direkt über Ihre «pro senectute»-Stelle beziehen.
- Orte, wo sich Gruppen von Leuten wie zum Beispiel in «Mittagsclubs» zum gemeinsamen Essen treffen, beliefern wir mit **vorteilhaften Grosspackungen.**
- Für Gemeinschafts-Verpflegung wie Mittagsclubs, Vereinsanlässe, liefern wir unsere vorteilhafte COOLPACK in 5er-Portionen-Beutel.

Als Partner von PRO SENECTUTE öffentlichen und privaten Fürsorge-Organisationen sorgen wir für vollwertige Nahrung.

Auch Sie sollten vom SHC-Menu-Dienst profitieren! Pro Senectute «Sektion Basel» gibt Ihnen gerne nähere Auskünfte.

Es gibt jetzt auch eine elegante Lösung für Fussprobleme.

SIGVARIS®
Kompressionsstrümpfe und Strumpfhosen
... um sicher zu gehen.

Per Piedi ein Dienstleistungsbetrieb von Coop Basel ACV.
Weisse Gasse 15, 4002 Basel
Telefon 061/25 32 31
Mo–Fr. 08.00–18.30 / Sa. bis 17.00 Uhr

PER PIEDI