Zeitschrift: Akzent : Magazin für Kultur und Gesellschaft
Herausgeber: Pro Senectute Basel-Stadt
Band: - (2021)
Heft: 2: Digital unterwegs

Werbung

Nutzungsbedingungen
Die ETH-Bibliothek ist die Anbieterin der digitalisierten Zeitschriften auf E-Periodica. Sie besitzt keine Urheberrechte an den Zeitschriften und ist nicht verantwortlich für deren Inhalte. Die Rechte liegen in der Regel bei den Herausgebern beziehungsweise den externen Rechteinhabern. Das Veröffentlichen von Bildern in Print- und Online-Publikationen sowie auf Social Media-Kanälen oder Webseiten ist nur mit vorheriger Genehmigung der Rechteinhaber erlaubt. Mehr erfahren

Conditions d'utilisation
L'ETH Library est le fournisseur des revues numérisées. Elle ne détient aucun droit d'auteur sur les revues et n'est pas responsable de leur contenu. En règle générale, les droits sont détenus par les éditeurs ou les détenteurs de droits externes. La reproduction d'images dans des publications imprimées ou en ligne ainsi que sur des canaux de médias sociaux ou des sites web n'est autorisée qu'avec l'accord préalable des détenteurs des droits. En savoir plus

Terms of use
The ETH Library is the provider of the digitised journals. It does not own any copyrights to the journals and is not responsible for their content. The rights usually lie with the publishers or the external rights holders. Publishing images in print and online publications, as well as on social media channels or websites, is only permitted with the prior consent of the rights holders. Find out more

Download PDF: 30.06.2025

ETH-Bibliothek Zürich, E-Periodica, https://www.e-periodica.ch

Sich oder anderen Freude bereiten?

Ganz einfach mit einem Abonnement des Akzent Magazins

Jetzt ein Probeexemplar bestellen! (Gratis)

Bestellkarte Pro Senectute beider Basel

Kostenlose Broschüren und Informationen

- ☐ **Angebotsbroschüre**
- ☐ **Hilfsmittelkatalog**
- ☐ **Bildung und Sport, Kursangebot**
- ☐ **Flyer «E-Bike und E-Rikscha Ausleihe»**
- ☐ **Flyer «Begegnung der Generationen»**
- ☐ **Spendenzeitung «Persönlich»**

Docupass (Patientenverfügung, Vorsorgeauftrag und Testament)

- ☐ Flyer «Docupass»
- ☐ Docupass ____ Exemplar(e)
  (CHF 19.– pro Docupass, exkl. Porto)

Akzent Magazin für Kultur und Gesellschaft

- ☐ Jahres-/Geschenkabonnement, 4 Ausgaben (Inland CHF 32.–)
- ☐ **Probeexemplar** (aktuelle Ausgabe, 1 x gratis)

Empfänger/in

Anrede ☐ Frau ☐ Herr

Vorname/Name _____ Geburtsdatum _____

Strasse/Nr. _____

PLZ/Ort _____

Telefon _____

E-Mail _____

Absender/in ☐ siehe Empfänger/in

Vorname/Name _____ Geburtsdatum _____

Strasse/Nr. _____

PLZ/Ort _____

Telefon _____

E-Mail _____

Ihre Angaben werden in unserer Datenbank gespeichert. Wir behandeln diese vertraulich und geben sie nicht weiter.
Datenschutzerklärung siehe: bb.prosenectute.ch/datenschutz.

Flappe 1. Auflage/2020/21

Mit dem Akzent Magazin sich oder anderen Freude bereiten?

Mit einem Abonnement des **Akzent Magazins** erhalten Sie oder Ihre Lieben spannende und überraschende Einblicke in die gesellschaftliche und kulturelle Vielfalt unserer Region.

Für 32 Franken vier Ausgaben im Jahr

info@akzent-magazin.ch, 061 206 44 44

Jetzt ein Probeexemplar bestellen!
(Gratis)

Mit der Kulturlegi können Sie das Akzent Magazin zum halben Preis abonnieren. Einzelheiten unter kulturlegi.ch.

GAS/ECR/ICR
nicht frankieren
ne pas affranchir
non affrancare
50057046
000001
DIE POST

B
pro clima

Pro Senectute beider Basel
Luftgässlein 3
Postfach
4010 Basel

PRO SENECTUTE
GEMEINSAM STÄRKER

THEATER BASEL

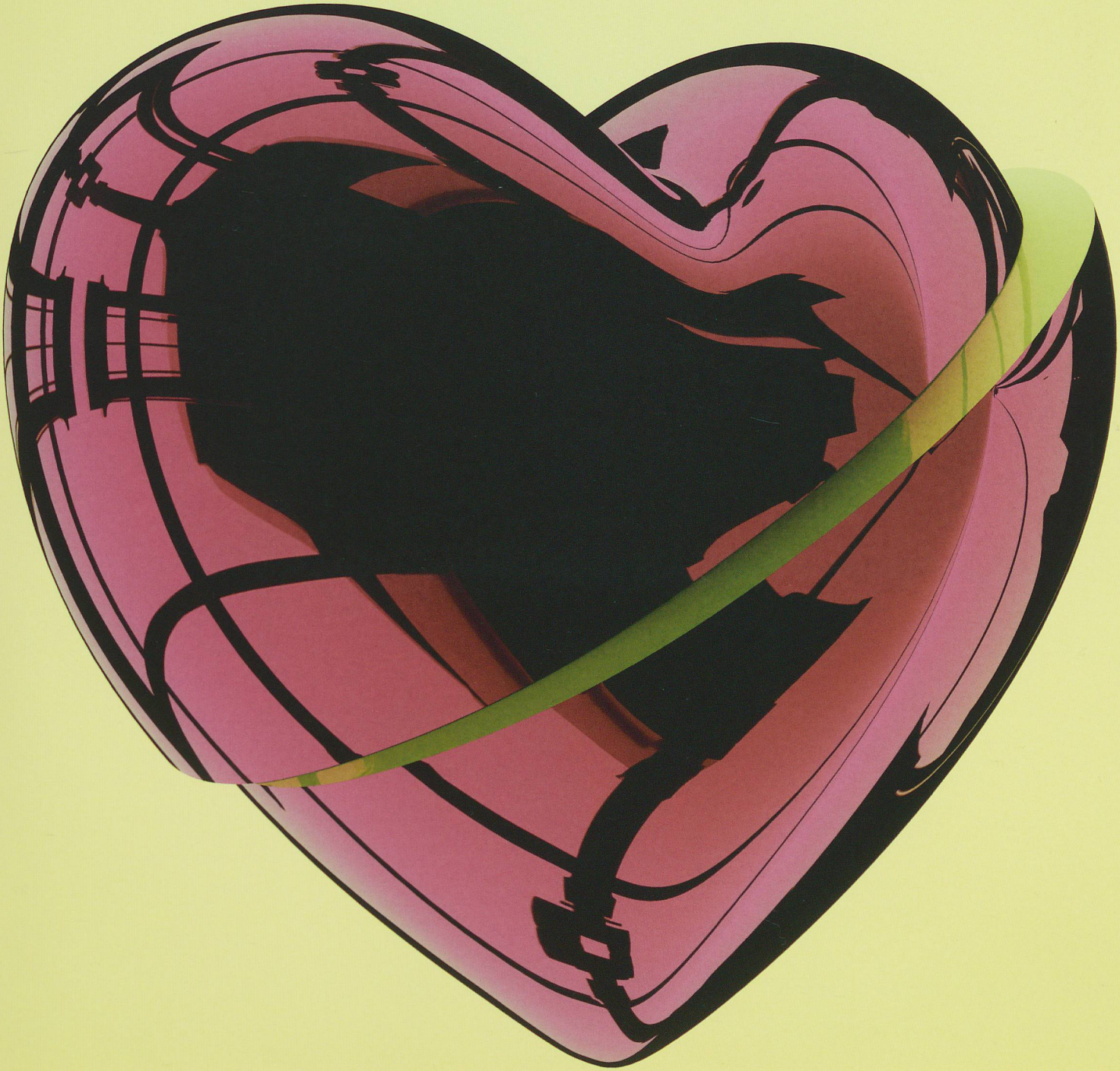

OPER
INTERMEZZO

Ab 18. 4. 2021
Eine bürgerliche Komödie
von Richard Strauss
Musikalische Leitung:
Clemens Heil
Inszenierung: Herbert Fritsch
theater-basel.ch

Unsere Lösungen sind massgeschneidert auf Ihre Ziele, Bedürfnisse und Wünsche.

Sprechen Sie mit uns und lassen Sie sich beraten:
061 925 94 94. blkb.ch

BLKB
Was morgen zählt