Zeitschrift: Anthos : Zeitschrift für Landschaftsarchitektur = Une revue pour le paysage

Herausgeber: Bund Schweizer Landschaftsarchitekten und Landschaftsarchitektinnen

Band: 15 (1976)

Heft: 3: Freizeitgerechte Aussenräume = Espaces extérieurs favorables aux loisirs = Outdoor spaces adequate to leisure-time activities

Werbung

Nutzungsbedingungen

Die ETH-Bibliothek ist die Anbieterin der digitalisierten Zeitschriften auf E-Periodica. Sie besitzt keine Urheberrechte an den Zeitschriften und ist nicht verantwortlich für deren Inhalte. Die Rechte liegen in der Regel bei den Herausgebern beziehungsweise den externen Rechteinhabern. Das Veröffentlichen von Bildern in Print- und Online-Publikationen sowie auf Social Media-Kanälen oder Webseiten ist nur mit vorheriger Genehmigung der Rechteinhaber erlaubt. Mehr erfahren

Conditions d'utilisation

L'ETH Library est le fournisseur des revues numérisées. Elle ne détient aucun droit d'auteur sur les revues et n'est pas responsable de leur contenu. En règle générale, les droits sont détenus par les éditeurs ou les détenteurs de droits externes. La reproduction d'images dans des publications imprimées ou en ligne ainsi que sur des canaux de médias sociaux ou des sites web n'est autorisée qu'avec l'accord préalable des détenteurs des droits. En savoir plus

Terms of use

The ETH Library is the provider of the digitised journals. It does not own any copyrights to the journals and is not responsible for their content. The rights usually lie with the publishers or the external rights holders. Publishing images in print and online publications, as well as on social media channels or websites, is only permitted with the prior consent of the rights holders. Find out more

Download PDF: 31.07.2025

ETH-Bibliothek Zürich, E-Periodica, https://www.e-periodica.ch

Ja, es gibt noch ein Land, in dem Sie Ferien erleben können, wie nirgend wo sonst:

Die Türkei

Wo sonst finden Sie das: Das pulsierende Leben der Weltstadt Istanbul mit ihrem einmaligen Fluidum — die zauberhaftesten Strände im östlichen Mittelmeer — Eine echte Gastfreundschaft und die Annehmlichkeiten eines modernen Reiselandes — Unzählige Kulturstätten, die eine Türkeireise zum unvergesslichen Ausflug in die Geschichte machen — Alle Sportmöglichkeiten, besonders Fischen und Jagen — Berühmte gastronomische Spezialitäten.

Selimiye-Moschee 16. Jahrh., Edirne

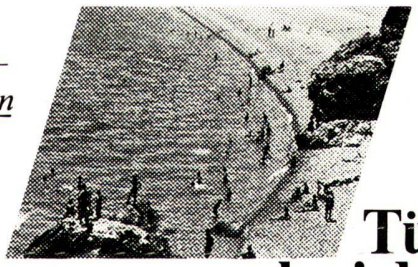

Strand in Antalya

Erleben Sie die Türkei — es werden Ihre Traumferien sein. Ihr Reisebüro informiert Sie gerne über individuelle und organisierte Reisen.

Täglich Flüge nach Istanbul, Ankara und Izmir.

Türkei – noch viel Neues zu entdecken.

TURKISH AIRLINES
Talstrasse 58/62, 8801 Zürich
Telefon 01/27 10 70

Türkisches Generalkonsulat Attaché beauftragt mit Fremdenverkehrsangelegenheiten und Information
Limmatquai 72/4, 8001 Zürich Telefon 01/47 84 50 - 47 87 39

Die Spezialisten für Transporte von lebenden Pflanzen

aus:
Holland (Boskoop)
Deutschland
Frankreich
Belgien
Dänemark

Im Obersteg & Co AG

8021 Zürich
Uraniastrasse 26
Telefon 01 25 86 77
Telex 53718

4002 Basel
Elisabethenanlage 9
Telefon 061 22 38 00
Telex 62253

9001 St. Gallen
Bahnhofgebäude SBB
Telefon 071 22 10 63
Telex 71161

Rascheste Zollabfertigung und Reexpedition in Basel

ROBA Rosen-verbundsteine

Harmonie und Variation im Verbund

Bezug bei:

ELEMENT & BAUSTEIN AG
Kindhausen
8604 **Volketswil**
Telefon 01/86 48 17

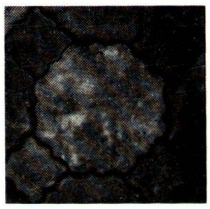

CEWAG
Cementwaren AG
6048 **Horw**
Telefon 041/41 76 88

-Traktoren

Anbaugeräteprogramm:

Fräsen — Laubschneider
Schlegelmulchgeräte — Frontlader
Gabelstapler
Traubentransportgeräte
Räum- und Schneeschilder
Kehrmaschinen
Mähwerke
Erdbohrer
Spritzgeräte
Sand- und Düngerstreuer

Generalvertretung

boschung

Marcel Boschung — Maschinenfabrik
3185 Schmitten/FR
Telefon 037 36 01 01 — Telex 36 134

POINT 15

Matten zum lose oder verbunden Verlegen!

Für Bad, Schwimmbad, in Hallen,
als Rasenbefestigung oder Zierde
im Garten,
als Matte in der Werkstatt,
im Büro usw. usw.,
gewöhnliche Rasenmatte
bis UV-feste Terrassenplatten
oder extra-weichen Badematten,
div. Farben,

siehe redaktioneller Teil, März 76.

Beratung + Verkauf

SIMON & WENGER AG

9451 KRIESSERN

Rasen.

Wir sind die Rasenspezialisten. Unsere **OH-Rasen** für Sportanlagen, Bäder, Siedlungen, Hausgärten sind das Produkt aktueller Grasforschung. Eigene Versuchsparzellen. Das Saatgut aus Direktimport wird auf neuester Präzisionsanlage gemischt. **Fertigrasen-Kulturen** für raschen Rasen. Richtige Ernährung der Gräser mit dem **GRAMI-Düngerprogramm.** Verlangen Sie unsere 'rasen-info' (gratis). Auf Wunsch persönliche Beratung beim Begrünungsobjekt.

Otto Hauenstein Samen AG

8197 Rafz
01/96 33 55

Die in der Siedlung «Sonnenhalde» in Adlikon/ZH verwendeten Verbundsteine, als Belag für Wege, Strassen, Plätze usw., sind die bewährten

Original

UNI-Verbundsteine

ästhetisch und qualitativ erstklassig

Weitere Produkte:

Waben-Verbundsteine
Rechtecksteine
Betonpflastersteine (Klötzli)
Rasengitterplatten
und andere Betonwaren

nur durch

Verbundstein AG Zürich

Felsenrainstrasse 1, 8052 Zürich Telefon 01/50 39 49

Erwin Rüegg, Spielgeräte aus Holz

8165 Oberweningen ZH Tel. 01 856 06 04

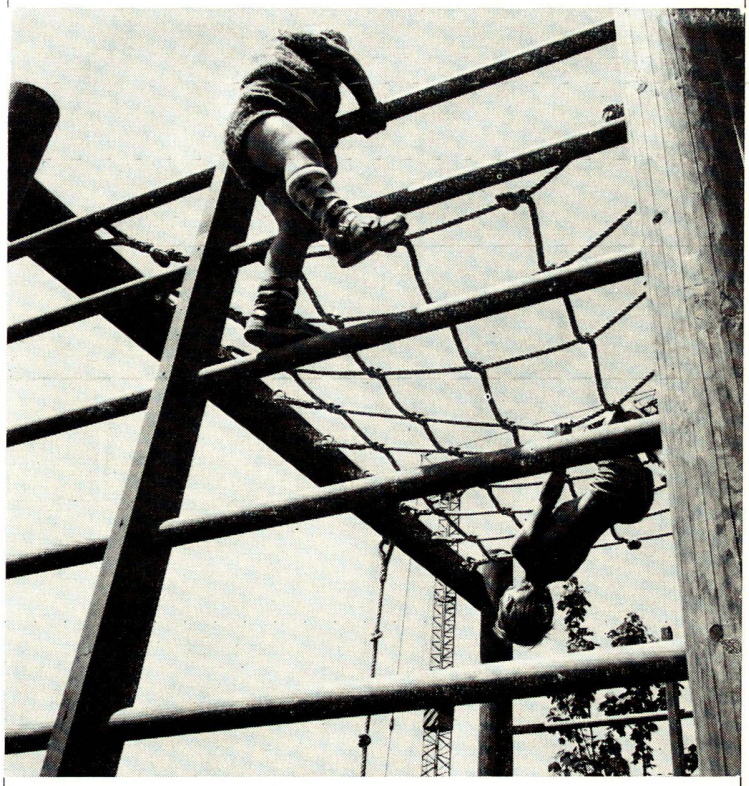

Wir senden Ihnen gerne
unsern Katalog mit den vielen Neuheiten

Der Volksbund Deutsche Kriegsgräberfürsorge e. V. unterhält, pflegt und betreut im In- und Ausland deutsche Soldatenfriedhöfe.

Bei unserer Pflegedienststelle Süd mit Sitz in Rom ist die Stelle eines

Gartenbautechnikers

der Fachrichtung Garten- und Landschaftsgestaltung zu besetzen.

Unser zukünftiger Mitarbeiter wird unsere in Italien gelegenen Soldatenfriedhöfe

- betreuen, überwachen und weiter entwickeln
- die volksbundeigenen Pflegekräfte beaufsichtigen
- Leistungsverzeichnisse und Abrechnungen erstellen
- die fachliche Aufsicht über Jugendlager im Pflegeeinsatz führen
- vorhandene Kontakte zu örtlichen Behörden pflegen und ausbauen.

Bei der Bewältigung seiner Aufgaben wird ihm ein erfahrener Gartenbauingenieur zur Seite stehen.
Die Position erfordert zielstrebiges, selbständiges und verantwortliches Handeln und bietet Bewerbern mit eigenem schöpferischem Ideengut ein interessantes Arbeitsfeld.

Die Bewerber sollten zwischen 30 und 40 Jahre alt sein und über fundierte Kenntnisse der Grünpflege und der Pflegemaschinen verfügen. Italienische Sprachkenntnisse und der Führerschein (Klasse III) sind unerlässlich. Bewerbungen von qualifizierten **Gärtnermeistern** mit langjähriger, erfolgreicher Berufserfahrung werden gleichfalls berücksichtigt.

Die Vergütung erfolgt in Anlehnung an BAT; neben fortschrittlichen sozialen Leistungen (zusätzliche Auslandskrankenversicherung, Altersversorgung usw.) werden Beihilfen gewährt.

Bitte richten Sie Ihre ausführlichen Bewerbungsunterlagen (Lebenslauf, Zeugnisabschriften, Lichtbild, Referenzen) an

Volksbund Deutsche Kriegsgräberfürsorge e. V.
Bundesgeschäftsstelle
Werner-Hilpert-Strasse 2, D - 3500 Kassel

Sämtliche Betonwaren für den Gartenbau

Gada AG
Betonwarenfabrik
Dietikon ZH
Telefon 01/740 21 12

Gehwegplatten
Stellriemen
Bordsteine
Winkelstufen
Blockstufen
Betonmauersteine bearbeitet
Ausführung in
Beton roh,
geschliffen,
gestockt,
Waschbeton
Einzelanfertigungen
nach Ihren Plänen

broder-rinne

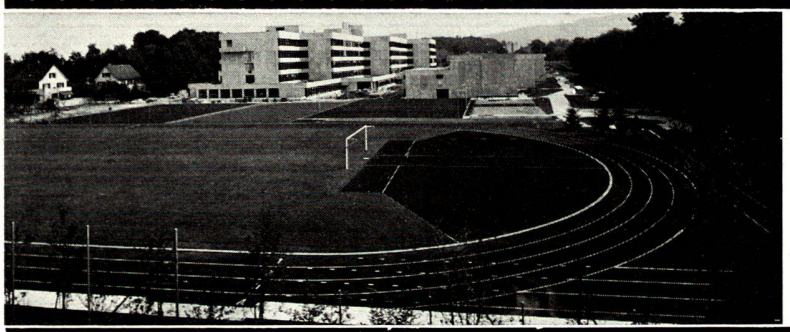

Die bewährte Oberflächen-
Abwasserrinne
aus Polyesterbeton für

Sport- und Parkanlagen

Ein Schweizer Qualitätsprodukt
bei über 40 Lagerhaltern erhältlich

Fabrikation und Beratung BRODER AG Kunststoffbetonwerk 7320 Sargans Tel. 085 / 2 26 47

Rasen mit garantierter Spitzenqualität zu vernünftigen Preisen

Der gute Mehrzweckrasen für Gartenanlagen, Spiel- und Sportplätze! Fachleute schwören auf UNI-LAWN, denn er ist robust und dauerhaft — dicht und trittfest — sattgrün und feinblättrig — bestechend schön und gleichmässig.

UNI-LAWN besteht ausschliesslich aus wertvollen Zuchtgräsern, ist geprüft von der Gartenbauschule Oeschberg und garantiert von der eidg. Versuchsanstalt Liebefeld. UNI-LAWN ist lieferbar in 10-kg-Säcken für 400 m² sowie in Streuschachteln von 1,4 kg für 50 m² und 500 g für 20 m².

Altorfer Samen AG
8047 Zürich, Tel 01/52 22 22
Detail: im Hochhaus Lochergut
Zürich, Badenerstrasse 236
Blumenbörse 4852 Rothrist
Tel. 062/44 25 25 (nur Engros)

G. R. Vatter AG
3098 Köniz-Bern, Tel. 031/53 63 63
Filialen in: Bern, Allmendingen bei Bern, Thun, Biel, Murten, Aarau und Genf

sowie weitere Fachgeschäfte

Torfmull

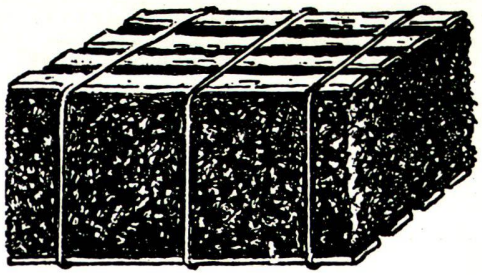

NEU **Rhodo-Flor** in Polysäcken
Dünge-Torfmull in Polysäcken

Gereinigter Montlinger Torfmull
offen oder in Ballen, grob oder fein aus eigener Produktion

Moorbeet-Torf
grobfaserig und in Mocken (Moorbeete)

Container-Gemisch 1/3 Ton, 2/3 Torf

Gedämpfte Universalerde
in Säcken zu 40 und 85 l

Importeur und Vertriebsstelle aller Floraprodukte

Vertrieb der Jiffy-Pots

Unsere Lieferungen werden prompt per Auto franko Gärtnerei geliefert. Für Auskünfte und Beratung steht unser Beratungsdienst jederzeit gratis zur Verfügung.
Als grösste Torffabrik der Schweiz liefern wir 29 Qualitäten Torf.

Neumeyer Torfprodukte AG
9462 Montlingen SG
Telefon 071/78 13 84

«BB-Doppelverbundsteine»

Zwei ideale Möglichkeiten für einen modernen und dauerhaften Betonbelag.

Keine eintönige Fläche mehr, sondern auch für das Auge ein abwechslungsreiches, aufgelockertes Bild.

BB-Doppelverbundsteine und Tri-6-Steine eignen sich besonders für Zufahrtswege, Garageeinfahrten, Abstellplätze, Sitzplätze, Dachterrassen.

Wir freuen uns auf Ihre Anfrage und stehen für nähere Auskünfte gerne zur Verfügung.

«Tri-6-Steine»

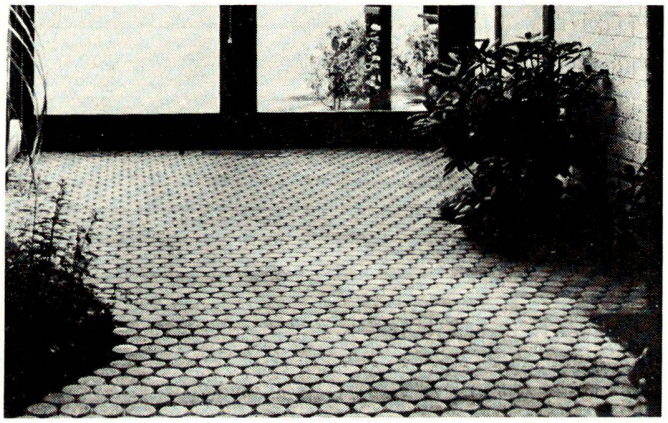

BAUSTOFF BIRMENSTORF AG

Lindmühle
5413 Birmenstorf
Telefon 056-851176
851818

Schweizer Baumschulen empfehlen sich
Ces pépinières suisses sollicitent votre confiance

Haller AG Baumschulen
Aarburg 4665 Oftringen

Alle Baumschulpflanzen. Grosses Sortiment in Ziergehölzen und Koniferen, Rosen, Stauden, Sumpf- und Wasserpflanzen, Beerenobst, Obstbäumen
Unverbindliche Besichtigung
Telefon 062/41 16 51

W. Marlétaz S.A., Pépinières
1880 Bex/VD

Arbres et arbustes fruitiers,
Arbustes et plantes à baies
Arbres d'avenues
Arbustes d'ornement
Plantes pour haies, Rosiers
Téléphone 025/5 22 94

Kläfiger,
Chavannes-Renens

Grosses Sortiment in schön gewachsenen Zierpflanzen und Koniferen. Viele grosse Einzelpflanzen. Obstbäume und Beerenobst. Katalog.
Telefon 021/34 20 20

J. Hug
8157 Dielsdorf

Baumschulen, Rosenkulturen, Ziersträucher, Rhododendron, Koniferen und Zierbäume, starke Solitärpflanzen. Bodenbedecker
Spezialität: Container-Pflanzen
Telefon 01/94 12 10

R. Huber, Dottikon AG

Unsere Spezialität:
Rosen in besten Sorten
Ziersträucher, Koniferen, Obstbäume, Beerenobst

R. Rohner, Dübendorf ZH

Zierbäume, Ziersträucher, Nadelhölzer, starke Solitärbäume, Zwergkoniferen, Heckenpflanzen usw.
Telefon 01/821 07 47

Grueber & Reichenbach
Baumschulen

Telefon 01/713 23 00
Oberrenggstrasse

8135 Langnau a. A.

Konrad Roth, 8593 Kesswil

Telefon 071/63 35 55

3 ha Rosen, 10 ha Koniferen und Ziergehölze, 5 ha Obstgehölze.
Grosser Engros-Selbstbedienungseinschlag. Container-Pflanzen.
Prompter Zustelldienst auf Schiene und Strasse.
Wir freuen uns, Sie in unserem neuen Betrieb begrüssen zu dürfen.

Werner Rusterholz,
Oberrieden ZH

Sämtliche Baumschulartikel
Ziergehölze; Rhododendron, Azaleen; Rosen und Obstbäume

Hauenstein AG.
8197 Rafz

Baumschulen / Rosenkulturen
Bäume, Sträucher, Obst, Beeren, Stauden, Rosen, starke Solitärbäume
Besichtigen Sie unsere Kulturen!
Telefon 01/96 33 44

Hauenstein AG, Baumschulen
5022 Rombach b/Aarau

Zierbäume und -sträucher, Nadelhölzer, Böschungs- und Heckenpflanzen, Blütenstauden
Spezialität: Container-Pflanzen
Telefon 064/24 16 14

Hermann Zulauf AG
5107 Schinznach-Dorf

Solitärpflanzen und Massenware von Ziersträuchern und -bäumen sowie von Nadelgehölzen. Rosen, Obst und Beerenobst in besten Sorten.
Telefon 056/43 12 16 / 43 21 58

F. Friedrich Söhne,
Stammheim ZH

Spalierreben, Obstbäume, Beerenobst, Ziergehölze, Rosen, Heckenpflanzen, Schlingpflanzen
Telefon 054/9 11 27

C. Frikart Söhne, Stäfa ZH

Spezialkulturen winterharter Zierpflanzen, — Blütenstauden, Felsenpflanzen, Farne, Ziergräser, Kübelpflanzen, Sumpf- und Wasserpflanzen, Gewürz- und Heilkräuter, Ziergehölze, Moorbeetpflanzen, Schlingpflanzen, Zwergkoniferen.
Telefon 01/74 91 19

A. Hoffmann Söhne,
Unterengstringen ZH

Baumschulen, Staudenkulturen
Beziehen Sie **Hoffmanns Gartenbuch**
200 Seiten, Farbendruck, 2000 Sortenbeschreibungen von Ziergehölzen, Blütenstauden usw. Preis Fr. 4.50
mit Rückvergütung Telefon 01/98 71 51

A. Pfenninger,
Uster-Winikon ZH

Telefon 01/87 17 37
Ziergehölze
Koniferen
Spezialbaumschulen für Pinus

Roseraies Hauser
2028 Vaumarcus/NE

Rosiers
Cultures spéciales
fondées en 1871

Sélection-édition de roses nouvelles
Exclusivités de France et Angleterre
Envoi du catalogue sur demande
Télépone 038/55 12 18

Haggenmacher Winterthur

Spezial-Baumschule für seltene Gehölze.
Pflanzen-Center, am Kemptweiher
(Zürcherstrasse zwischen Winterthur und Kemptthal).
Telefon 22 18 84 und 22 46 08.