

Wettkampftage der hellgrünen Verbände in Zürich

Autor(en): [s.n.]

Objektyp: **Article**

Zeitschrift: **Der Fourier : offizielles Organ des Schweizerischen Fourier-Verbandes und des Verbandes Schweizerischer Fouriergehilfen**

Band (Jahr): **52 (1979)**

Heft 8

PDF erstellt am: **22.07.2024**

Persistenter Link: <https://doi.org/10.5169/seals-518737>

Nutzungsbedingungen

Die ETH-Bibliothek ist Anbieterin der digitalisierten Zeitschriften. Sie besitzt keine Urheberrechte an den Inhalten der Zeitschriften. Die Rechte liegen in der Regel bei den Herausgebern.

Die auf der Plattform e-periodica veröffentlichten Dokumente stehen für nicht-kommerzielle Zwecke in Lehre und Forschung sowie für die private Nutzung frei zur Verfügung. Einzelne Dateien oder Ausdrucke aus diesem Angebot können zusammen mit diesen Nutzungsbedingungen und den korrekten Herkunftsbezeichnungen weitergegeben werden.

Das Veröffentlichen von Bildern in Print- und Online-Publikationen ist nur mit vorheriger Genehmigung der Rechteinhaber erlaubt. Die systematische Speicherung von Teilen des elektronischen Angebots auf anderen Servern bedarf ebenfalls des schriftlichen Einverständnisses der Rechteinhaber.

Haftungsausschluss

Alle Angaben erfolgen ohne Gewähr für Vollständigkeit oder Richtigkeit. Es wird keine Haftung übernommen für Schäden durch die Verwendung von Informationen aus diesem Online-Angebot oder durch das Fehlen von Informationen. Dies gilt auch für Inhalte Dritter, die über dieses Angebot zugänglich sind.

Wettkampftage der hellgrünen Verbände in Zürich

Veröffentlichung der Lösungen zur fachtechnischen Prüfung im Theoriesaal

Da anzunehmen ist, dass die Sektionen im Verlaufe des Herbstes die Aufgaben besprechen werden, wäre die Veröffentlichung im August-Fourier sicher vorteilhaft, schreibt uns der 1. Experte der Zentraltechnischen Kommission, Major Josef Baumann. Gerne kommen wir diesem Wunsche nach und hoffen, dass die Möglichkeit auch benützt werde, bereits Verdautes nochmals ins richtige Licht rücken zu können.

Aufgabe: Fachtechnische Prüfung im Theoriesaal

Prüfungsblatt, Serie A, Fragen 1 — 10

Zu den folgenden 10 Fragen wurde jeweils ein Dia-Bild gezeigt. Auf nebenstehender Seite stehen diese wieder zur Verfügung.

Nr.	Fragen	Lösungen
1	1 Minute Was sehen Sie auf diesem Bild?	a) Sanitätsproviant b) Reserveportion × c) Kampfportion
2	30 Sekunden Welcher dieser Artikel ist nicht im Armeeproviant-Sortiment?	a) Hörnli × b) Nudeln c) Spaghetti
3	30 Sekunden Finden Sie dieses Tenue?	a) in Ordnung × b) nicht in Ordnung c) der Arbeit entsprechend
4	1 Minute Welche Handlung wird hier vorgenommen?	× a) Dichtungskontrolle b) Durchflusskontrolle c) Druckkontrolle
5	1 Minute Kann diese Konserve in Kochkisten am Vorabend zubereitet und während der Nacht transportiert werden?	a) ja, auf alle Fälle b) ja, wenn gut aufgekocht wird × c) nein, auf keinen Fall
6	1 Minute Bezeichnen Sie diesen Teil:	a) Vorwärmeteller × b) Brennelement c) Brenner
7	45 Sekunden Um was für eine Kategorie Gericht handelt es sich hier?	a) Eintopfgerichte × b) vorgekochte Gerichte c) spezielle Gerichte
8	1 Minute 15 Sekunden Um welches Stück handelt es sich hier?	a) Federstück b) Brust × c) Lempen
9	1 Minute 15 Sekunden Sie erhalten dieses Stück Fleisch vom Nachschub. Welches Gericht wird vorteilhaft davon gemacht?	a) Saftplätzli × b) Braten c) Ragout
10	1 Minute 15 Sekunden Wieviele Portionen ergibt jede dieser Dosen?	a) 15 Portionen b) maximum 10 Portionen × c) 12 Portionen

Prüfungsblatt Rechnungsführer, Serie B, Fragen 11 — 40

Nr.	Fragen	Lösungen
11	Welchen Sold erhalten HD, für welche kein Einführungskurs stattgefunden hat, für ihre erste Militärdienstleistung?	<ul style="list-style-type: none"> a) Fr. 3.— × b) Fr. 4.— c) Fr. 5.—
12	Ihre Einheit will im nächsten WK eine Abschlussklasse zu einem Besuch einladen und ein Mittagessen abgeben. Wie bezahlen Sie die dafür nötigen Lebensmittel?	<ul style="list-style-type: none"> a) jeder Teilnehmer bezahlt den Anteil Mundportionsvergütung × b) zu Lasten Dienstkasse über Verpflegungsabrechnung, aufgrund einer Bewilligung des AK Kdt c) zu Lasten Truppenkasse
13	Wo und durch wen wird im Mobilmachungsfall die der Truppe zur Ergänzung der Verpflegung abzugebenden Getränke (Suppe und Tee) zubereitet?	<ul style="list-style-type: none"> × a) auf Organisationsplatz durch Küchef b) in Grossküche durch Platzkommando c) auf Korpsammelplatz durch Küchef
14	Welche Verwendungsart der Truppenkasse ist ausdrücklich untersagt, ausgenommen es bestehe eine ausdrückliche Schenkung zu diesem Zweck?	<ul style="list-style-type: none"> a) Unterstützung bedürftiger Wehrmänner × b) Festlichkeiten der Truppe c) Auslagen der Wettkämpfer für Wettkämpfe und Training
15	Ein Sdt ihrer Einheit wird am Einrückungstag in eine Abklärungsstation eingewiesen, von wo er am dritten Tag wieder zur Einheit zurückkehrt. Von wem erhält er den Sold für den 2. Tag?	<ul style="list-style-type: none"> × a) Einheitsrechnungsführer b) Rechnungsführer der Abklärungsstation c) Militärversicherung
16	Der Div Kdt, der nicht besoldet ist, nimmt ein Mittag- und Nachtessen bei der Truppe ein. Was hat er dem Rechnungsführer zugunsten der Dienstkasse zu bezahlen?	<ul style="list-style-type: none"> a) Fr. 16.— × b) Fr. 12.— c) nichts
17	Welcher Preis gelangt zur Verrechnung, wenn Stroh für die Unterkunft beim OKK bezogen werden muss?	<ul style="list-style-type: none"> × a) Fr. 20.— je 100 kg b) Tagespreis c) Fr. 18.— je 100 kg
18	Wer ist in Notlagen zuständig für die Anordnung von Spontanhilfe durch Truppen, die in der Nähe des Katastrophenortes stationiert sind?	<ul style="list-style-type: none"> × a) Truppenkommandant b) EMD c) Abt für Luftschutztruppen
19	Wer ist in der Einheit berechtigt, einen Gutschein zu unterzeichnen, auf welchem Lebensmittel- und Betriebsstoffbezüge aufgeführt sind?	<ul style="list-style-type: none"> a) Betriebsstoffverwalter b) Rechnungsführer und Feldweibel × c) Rechnungsführer und Kommandant
20	Ein Kpl rückt am Montag, 3. 3. in eine Rekrutenschule zum Abverdienen ein. Vom 5. 3., 07.00 — 8. 3., 22.00, geht er in den Urlaub und am 9. 3. wird er in ein Spital evakuiert. Wieviel beträgt die Soldauszahlung?	<ul style="list-style-type: none"> a) Fr. 35.— × b) Fr. 49.— c) Fr. 25.—
21	Was machen Sie mit Konserven, deren Geniessbarkeit fragwürdig ist?	<ul style="list-style-type: none"> a) sofort beseitigen b) Rücksendung an das Armeeverpflegungsmagazin × c) dem OKK 2 Muster senden, unter Angabe der Aufschrift auf den Konservenkartons
22	Darf die Truppe, wenn Sie vorübergehend abwesend ist, ihre bisherigen Unterkunftsräume belegt lassen?	<ul style="list-style-type: none"> a) ja, aber nur Kantonnements b) ja, bis zu 2 Nächten × c) ja, bis zu 6 Tagen
23	Was zahlen Sie Ihrem Kdt aus, wenn er mit seinem privaten Pw zum WK einrückt?	<ul style="list-style-type: none"> a) Billettkosten, 1. Klasse ½ Taxe × b) nichts c) Entschädigung der Km entsprechend den ccm des Personenwagens

Nr.	Fragen	Lösungen
24	Bei der Lagerung von Lebensmitteln im Gebirge ist die Temperatur zu beachten. Welcher Temperaturbereich bietet die grössten Probleme?	<input type="checkbox"/> a) Wärme von 10 Grad Celsius <input checked="" type="checkbox"/> b) 2 bis 3 Grad Celsius unter Null <input type="checkbox"/> c) Kälte von 12 Grad Celsius oder mehr
25	Welcher Truppenverband wird im Basisversorgungsraum eingesetzt und ist in der Regel mit dem Betrieb von zwei Basisversorgungsplätzen beauftragt?	<input checked="" type="checkbox"/> a) Vsg Bat <input type="checkbox"/> b) Vsg Rgt <input type="checkbox"/> c) Vpf Kp und Mat Kp
26	Wieviele % der Rechnung der Eidgenossenschaft machten die Militärausgaben 1977 aus?	<input type="checkbox"/> a) 31,2 % <input type="checkbox"/> b) 20,5 % <input checked="" type="checkbox"/> c) 18,7 %
27	Können die Gemeinden immer — gegen angemessene Entschädigung — verpflichtet werden, Militärfuhren zu leisten?	<input type="checkbox"/> a) nur im Kriegsmobilmachungsfall <input checked="" type="checkbox"/> b) ja <input type="checkbox"/> c) nein
28	Nach wieviel Monaten erlischt der Anspruch des Wehrmannes auf den Sold und andere Vergütungen, gerechnet vom Tage der Fälligkeit des Anspruches an?	<input type="checkbox"/> a) 6 Monaten <input type="checkbox"/> b) 24 Monaten <input checked="" type="checkbox"/> c) 12 Monaten
29	Wer ist für Änderungen der Soldansätze zuständig?	<input type="checkbox"/> a) Eidg. Militärverwaltung <input type="checkbox"/> b) Bundesrat <input checked="" type="checkbox"/> c) Bundesversammlung
30	Welche Verpflegungsmöglichkeit darf im Instruktionsdienst nur mit Zustimmung des OKK, im aktiven Dienst mit Einwilligung des zuständigen KK, angeordnet werden?	<input checked="" type="checkbox"/> a) Geldverpflegung <input type="checkbox"/> b) Pensionsverpflegung <input type="checkbox"/> c) Verpflegung durch die Gemeinde
31	Für die Demobilmachung ab Donnerstag will Ihre Truppe in einer kantonalen Kaserne, für deren Benützung eine vertragliche Regelung besteht, Unterkunft beziehen. Wer ist für die nötige Auskunftserteilung zuständig?	<input type="checkbox"/> a) die kant. Militärdirektion bzw. Militärverwaltung <input checked="" type="checkbox"/> b) das kant. Krieskommissariat <input type="checkbox"/> c) die betreffende Kasernenverwaltung
32	Was machen Sie mit nicht oder nur teilweise benützten Militärbilletten?	<input checked="" type="checkbox"/> a) an das OKK senden, unter Angabe der Gründe für die Nichtbenützung <input type="checkbox"/> b) vernichten unter Beizug von Zeugen <input type="checkbox"/> c) Rückgabe an die Bahnstation des Entlassungsortes gegen Empfangsbestätigung
33	Ab wann kommen die Leistungen der Eidg. Militärversicherung zur Anwendung, wenn der Truppenarzt die Überführung eines Wehrmannes in ein Zivilspital anordnet?	<input checked="" type="checkbox"/> a) von dem auf die Evakuierung folgenden Tag an <input type="checkbox"/> b) vom Tage des Eintreffens der Meldung bei der Militärversicherung an <input type="checkbox"/> c) vom Tage der Evakuation an
34	Jeder Wehrmann im Dienst hat die Möglichkeit durch vorzeitige briefliche Stimmabgabe sein Wahl- und Stimmrecht auszuüben. Auf welcher Ebene kann er dies tun?	<input type="checkbox"/> a) Bund, Kanton <input type="checkbox"/> b) Bund <input checked="" type="checkbox"/> c) Bund, Kanton und Gemeinde
35	Wem ist der neu geschaffene Truppeninformationsdienst (TID) unterstellt?	<input type="checkbox"/> a) Untergruppe Nachrichtendienst und Abwehr <input checked="" type="checkbox"/> b) Abteilung für Adjutantur <input type="checkbox"/> c) Eidg. Militärverwaltung
36	Innert welcher Frist hat die Truppe die Revisionsbemerkungen des Oberkriegskommissariates zu erledigen?	<input checked="" type="checkbox"/> a) 30 Tagen <input type="checkbox"/> b) 60 Tagen <input type="checkbox"/> c) 90 Tagen

Nr.	Fragen	Lösungen
37	Am Entlassungstag aus dem WK erhält ein Sdt noch 5 Tage Arrest. Der erste Arresttag ist der Entlassungstag. Wieviel Sold erhält er nach Verbüßung der Strafe?	<input checked="" type="checkbox"/> a) Fr. 40.— <input type="checkbox"/> b) Fr. 36.— <input type="checkbox"/> c) Fr. 56.—
38	Wo sind Tablett und Bols für die Selbstbedienung im Truppenhaushalt anzufordern?	<input type="checkbox"/> a) OKK, Sektion Verpflegungs- und Magazinwesen <input checked="" type="checkbox"/> b) AVM, 3602 Thun <input type="checkbox"/> c) private Geschirrvermietung
39	Eine Kompagnie disloziert. Sie verläßt die Gemeinde A um 04.00 Uhr und bezieht gleichentags in der Gemeinde B ab 22.00 Uhr Unterkunft. Welche Gemeinde hat Anspruch auf Entschädigung?	<input type="checkbox"/> a) Gemeinde A <input type="checkbox"/> b) Gemeinde B <input checked="" type="checkbox"/> c) Gemeinden A+B
40	Sie werden vom Kp Kdt als Fourier zu einem Rapport zu sich nach Hause befohlen. Können Sie sich die Reise vergüten?	<input type="checkbox"/> a) ja, Billett 1. Klasse 1/2 Taxe <input type="checkbox"/> b) mit Transportgutschein <input checked="" type="checkbox"/> c) nein

Prüfungsblatt Rechnungsführer, Serie C, Fragen 41 — 70

41	Was ist vorzukehren, wenn grössere Mengen von Betriebsstoffen ausgelaufen sind, die nicht mit Sicherheit durch eigene Mittel unschädlich gemacht werden können?	<input type="checkbox"/> a) unverzüglich den Einsatz einer Erdbewegungsmaschine anordnen <input type="checkbox"/> b) die Feuerwehr verständigen <input checked="" type="checkbox"/> c) unverzüglich den nächst erreichbaren zivilen Polizeiposten verständigen
42	Wie gehen Sie vor, wenn Sie eine zum Korpsmaterial gehörende Schreibmaschine Hermes Media 2, Nr. 3 000 002 reparieren lassen müssen?	<input checked="" type="checkbox"/> a) durch Privatfirma reparieren und Rechnung auf EDMZ ausstellen lassen, Faktura — versehen mit Visum Kdt — an EDMZ senden <input type="checkbox"/> b) Reparatur durch das Korps-sammelplatzzeughaus <input type="checkbox"/> c) Reparatur durch die EDMZ
43	Ihre Einheit biwakiert während 6 Tagen. Um in der Küche Ordnung zu haben, kaufte der Küchenchef Kehrriechtsäcke. Wie bezahlen Sie die Rechnung von Fr. 4.—?	<input checked="" type="checkbox"/> a) zu Lasten Truppenkasse <input type="checkbox"/> b) zu Lasten Dienstkasse <input type="checkbox"/> c) zu Lasten Kantinenkasse
44	Kann Milchkafee mit Frischmilch auf dem Kochherd zubereitet und zum Aufbewahren über Nacht in die Kochkisten abgefüllt werden?	<input checked="" type="checkbox"/> a) ja <input type="checkbox"/> b) nein <input type="checkbox"/> c) nur im Winter
45	Wie nennt man den Teil des Einsatzraumes eines Bataillons/Abteilung, in welchem die materiellen und personellen Versorgungsmittel des Truppenkörpers ganz oder teilweise zusammengefasst sind?	<input checked="" type="checkbox"/> a) rückwärtiger Raum <input type="checkbox"/> b) Versorgungsplatz <input type="checkbox"/> c) Versorgungsraum
46	Wie gross ist flächenmässig der neue Kanton Jura?	<input type="checkbox"/> a) 908,2 km ² <input type="checkbox"/> b) 796,6 km ² <input checked="" type="checkbox"/> c) 837,4 km ²
47	Welche Artikel empfiehlt der Delegierte für wirtschaftliche Kriegsvorsorge als Grundnotvorrat?	<input checked="" type="checkbox"/> a) Zucker, Reis und / oder Teigwaren, Oel und / oder Fett <input type="checkbox"/> b) Zucker, Reis, Teigwaren, Mehl, Fett, Oel <input type="checkbox"/> c) Zucker, Reis, Konserven, Teigwaren, Oel
48	Was machen Sie, wenn eine beabsichtigte Ausgabe in den Vorschriften nicht vorgesehen ist?	<input type="checkbox"/> a) Rechnungsführer orientiert den vorgesetzten Qm <input checked="" type="checkbox"/> b) Kommandant stellt Kreditbegehren auf dem Dienstweg an das OKK <input type="checkbox"/> c) Rf stellt Kreditbegehren über den Qm an das OKK

Nr.	Fragen	Lösungen
49	Der Kp Kdt belegt ein Hotelzimmer in A vom 5. 12., 01.00 Uhr bis 9. 12., 14.00 Uhr. Am 6. 12. nächtigt er während einer Übung in einem Hotelzimmer in B. Welche Vergütung setzen Sie auf die Gemeindeabrechnung in A?	<input checked="" type="checkbox"/> a) Fr. 67.50 <input type="checkbox"/> b) Fr. 66.— <input type="checkbox"/> c) Fr. 60.—
50	Wer ist berechtigt, die Gutscheine für Militärtransporte und Militärfrachtbriefe zu unterzeichnen?	<input type="checkbox"/> a) die Kommandanten und Rechnungsführer <input type="checkbox"/> b) jeder Of, Rechnungsführer und Feldweibel <input checked="" type="checkbox"/> c) die eidg. und kant. Militärbehörden, die Kdt und Rf
51	Dürfen von der Truppe für Drittschäden (von Militärfahrzeugen verursachte Personen- oder Sachschäden) Entschädigungen ausbezahlt werden?	<input type="checkbox"/> a) ja, nach Rücksprache mit der Dienstabteilung für Transporttruppen <input checked="" type="checkbox"/> b) nein <input type="checkbox"/> c) ja, wenn der Betrag Fr. 500.— nicht übersteigt, zu Lasten der Dienstkasse
52	Bis zu welchem Betrag dürfen Sie Land- und Sachschäden, die Ihre Einheit verursacht hat, zu Lasten Dienstkasse bezahlen?	<input type="checkbox"/> a) bis Fr. 200.— <input type="checkbox"/> b) bis Fr. 500.— <input checked="" type="checkbox"/> c) Fr. —.—
53	Wann darf in der Küche geraucht oder Alkohol getrunken werden?	<input checked="" type="checkbox"/> a) prinzipiell nicht <input type="checkbox"/> b) es ist erlaubt <input type="checkbox"/> c) nicht während der Küchenarbeit
54	Wie ist das Austrocknen der Schnittfläche beim Käse zu verhindern?	<input type="checkbox"/> a) mit feuchten Tüchern abdecken <input checked="" type="checkbox"/> b) täglich mit Salzwasser waschen <input type="checkbox"/> c) mit Alu-Folie abdecken
55	Wieviele Joules ca. enthält die Kampfportion Typ C?	<input type="checkbox"/> a) 12 552 <input checked="" type="checkbox"/> b) 14 644 <input type="checkbox"/> c) 12 970
56	Wieviele gültige Unterschriften braucht es mindestens für ein Referendum gegen ein Bundesgesetz?	<input checked="" type="checkbox"/> a) 50 000 <input type="checkbox"/> b) 80 000 <input type="checkbox"/> c) 100 000
57	Wie viele Mitglieder des Bundesrates sind nötig, um die Kriegsmobilmachung zu beschliessen?	<input type="checkbox"/> a) alle <input type="checkbox"/> b) 3 <input checked="" type="checkbox"/> c) 4
58	Was geschieht mit der Rechnung eines Zivilarztes, der für einen Notfall herbeigerufen wurde?	<input type="checkbox"/> a) Bezahlung zu Lasten Dienstkasse mit Visum Truppenarzt <input type="checkbox"/> b) Zivilarzt sendet die Rechnung direkt an die Abt für Sanität <input checked="" type="checkbox"/> c) Richtigkeitsbescheinigung des Kurskommandanten und Weiterleitung an die Abt für Sanität
59	Für welche Postdienstleistungen geniesst ein Sdt im Dienst Portofreiheit?	<input type="checkbox"/> a) für alle Postsendungen ausgenommen Eilzustellungen <input checked="" type="checkbox"/> b) für uneingeschriebene Inlandsendungen bis 2 1/2 kg <input type="checkbox"/> c) für alle Postsendungen, ausgenommen Auslandsendungen
60	Was machen Sie, wenn Sie über die Qualität des Wassers in der Unterkunftsgemeinde im Ungewissen sind?	<input type="checkbox"/> a) Meldung an den kant. Lebensmittelinspektor <input type="checkbox"/> b) Anfrage bei der Gemeindebehörde <input checked="" type="checkbox"/> c) Sachverständiger beiziehen (Arzt, AC Of)
61	Ihre Einheit (Bestand 131 Mann) leistet den nächsten WK/EK unter schwierigen Verhältnissen. Wieviele Kochgehilfen werden Sie für den Küchenchef anfordern?	<input checked="" type="checkbox"/> a) 5 <input type="checkbox"/> b) 4 <input type="checkbox"/> c) 3

Nr.	Fragen	Lösungen
62	Welches Mindergewicht darf ein frischgebackenes Brot (1 — 12 Stunden alt) aufweisen?	× a) max. 30 g b) max. 60 g c) max. 100 g
63	Welche Wassermenge kann mit dem Trinkwasserfilter 70 in 2 1/2 Std. aufbereitet werden?	× a) 400 l b) 500 l c) 250 l
64	Welches ist das oberste beratende Organ in Fragen der militärischen Landesverteidigung in Friedenszeiten?	× a) Kommission für militärische Landesverteidigung b) Leitungsstab c) Leitungsorganisation und Rat für Gesamtverteidigung
65	Wo haben Sie Ersatzmaterial für Fahrräderreparaturen zu beziehen?	× a) im Korpssammelplatzzeughaus b) beim zivilen Fahrradhändler c) von der Kriegsmaterialverwaltung (KMV)
66	Wann erhalten wir Fleischbrühe?	× a) Auflösung von Konzentrat b) beim Kochen von Siedfleisch c) beim Kochen von Knochen
67	Was sind Zucker und Stärke?	× a) Baustoffe b) Betriebsstoffe c) Schutzstoffe
68	Dürfen Sie für die Truppenküche uperisierte Milch kaufen?	a) ja b) nein, Milch muss offen gekauft werden × c) nur ausnahmsweise
69	Warum beschafft die Armee vermehrt haltbare Artikel?	a) zur Unterstützung der Wirtschaft b) aus preislichen Gründen × c) zur Verbesserung der Versorgungsautonomie
70	Wieviel Reinbenzin brauchen Sie für die Zubereitung von drei einfachen Mahlzeiten für 80 Mann mit dem Benzinvergaserbrenner?	× a) 16 l b) 20 l c) 24 l

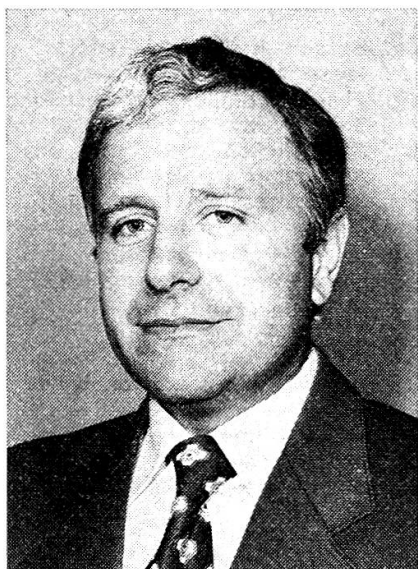

Hptm Landolt ist 2. Experte der Zentraltechnischen Kommission (ZTK). Obwohl zivil als Verwaltungsdirektor des Kinder-

spitals Zürich tätig, blieb er mit den Anliegen des Fourierverbandes stets eng verbunden. Dies einerseits durch seine Teilnahme als Wettkämpfer an den Fouriertagen in Luzern und Fribourg, in den letzten Jahren als 2. Experte der ZTK. Er war wesentlich beteiligt an der Ausarbeitung des neuen Rahmentätigkeitsprogramms und schuf erstmals Ausführungsbestimmungen dazu für die technischen Leiter der Sektionen.

Die Aufgaben und Dias der Fragen 1 bis 10 stammen vom Küchenchefverband, die Fragen 11 bis 70 der Rechnungsführer von ihm. Es stecke eine rechte Arbeit bezüglich Kontrolle bis ins kleinste Detail dahinter, meinte er. Von der seriösen Arbeit können sich die Leser anhand der Beispiele selber (nochmals) überzeugen.