

Objekttyp: **FrontMatter**

Zeitschrift: **Ur-Schweiz : Mitteilungen zur Ur- und Frühgeschichte der Schweiz
= La Suisse primitive : notices sur la préhistoire et l'archéologie
suisses**

Band (Jahr): **20 (1956)**

Heft 1-2

PDF erstellt am: **21.07.2024**

Nutzungsbedingungen

Die ETH-Bibliothek ist Anbieterin der digitalisierten Zeitschriften. Sie besitzt keine Urheberrechte an den Inhalten der Zeitschriften. Die Rechte liegen in der Regel bei den Herausgebern. Die auf der Plattform e-periodica veröffentlichten Dokumente stehen für nicht-kommerzielle Zwecke in Lehre und Forschung sowie für die private Nutzung frei zur Verfügung. Einzelne Dateien oder Ausdrucke aus diesem Angebot können zusammen mit diesen Nutzungsbedingungen und den korrekten Herkunftsbezeichnungen weitergegeben werden. Das Veröffentlichen von Bildern in Print- und Online-Publikationen ist nur mit vorheriger Genehmigung der Rechteinhaber erlaubt. Die systematische Speicherung von Teilen des elektronischen Angebots auf anderen Servern bedarf ebenfalls des schriftlichen Einverständnisses der Rechteinhaber.

Haftungsausschluss

Alle Angaben erfolgen ohne Gewähr für Vollständigkeit oder Richtigkeit. Es wird keine Haftung übernommen für Schäden durch die Verwendung von Informationen aus diesem Online-Angebot oder durch das Fehlen von Informationen. Dies gilt auch für Inhalte Dritter, die über dieses Angebot zugänglich sind.

UR= SCHWEIZ

JAHRGANG XX

Nr. 1/2

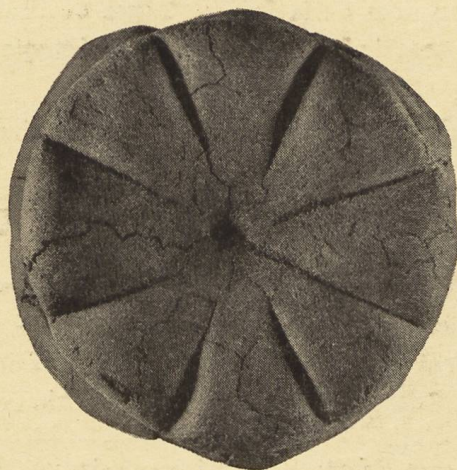

LA SUISSE PRIMITIVE

1956

XX^e ANNÉE N° 1/2

UR-SCHWEIZ
MITTEILUNGEN ZUR UR- UND FRÜHGESCHICHTE DER SCHWEIZ

Herausgegeben im Auftrag der Schweizerischen Gesellschaft für Urgeschichte vom
Institut für Ur- und Frühgeschichte der Schweiz

Basel, Rheinsprung 20

Erscheint vierteljährlich Jahresabonnement Fr. 4.— Postcheck V 11177

Redaktion: Prof. Dr. R. Laur-Belart

Administration: Basel, Rheinsprung 20, Tel. 22 03 38

Basel, Mai 1956

Jahrgang XX

Nummer 1/2

LA SUISSE PRIMITIVE
NOTICES SUR LA PRÉHISTOIRE ET L'ARCHÉOLOGIE SUISSES

Bulletin trimestriel – Abonnement Fr. 4.— par an.

Publié au nom de la Société Suisse de Préhistoire
par l'Institut de Préhistoire et d'Archéologie Suisses

Bâle, Rheinsprung 20

Rédaction de la partie française: Dr E. Pelichet, Nyon

Bâle, mai 1956

XX^e année

Numéro 1/2

Vorstand der Schweiz. Gesellschaft für Urgeschichte:

Präsident Prof. Dr. M.-R. Sauter, Genève – Sekretär K. Keller-Tarnuzzer,
Frauenfeld. – Kassier Dr. P. Bürgin-Kreis, Basel. – Prof. Dr. H.-G. Bandi,
Bern. – Benedikt Frei, Mels – Prof. Dr. E. Kuhn, Zürich. – Prof. S. Perret,
Neuchâtel. – Dr. A. Rais, Delémont, – Dr. J. Speck, Zug.

Sekretariat der Schweizerischen Gesellschaft für Urgeschichte: K. Keller-Tarnuzzer, Frauenfeld
Postcheck VIII 13182.

Institut für Ur- und Frühgeschichte der Schweiz, Basel, Rheinsprung 20, Tel. 22 03 38. Postcheck-
konto V 2965.

Aufsichtskommission: Präsident Dr. R. Bosch, Seengen. – Vizepräsident Dr. A. Gansser-
Burckhardt, Basel. – Kassier Dr. P. Bürgin-Kreis, Basel. – Prof. Dr. H.-G. Bandi, Bern. – H. Conrad,
Obering., Lavin. – A. Gerster, Architekt, Laufen (Bern). – Prof. Dr. W. U. Guyan, Schaffhausen. –
K. Keller-Tarnuzzer, Frauenfeld. – Dr. E. Pelichet, Archéologue cantonal, Nyon. – Prof. S. Perret,
Neuchâtel. – Prof. Dr. M.-R. Sauter, Genève. – Dr. P. Suter, Reigoldswil – Dr. A. Wilhelm,
Bottmingen. – Dr. Fr. Zschokke, Basel. – Leiter des Institutes: Prof. Dr. R. Laur-Belart, Basel.

Institut de Préhistoire et d'Archéologie Suisses, Bâle, Rheinsprung 20, Tél. 22 03 38, compte de chèques
V 2965.

Inhalt: J. Bourquin †, S. 1. — Th. Schweizer †, S. 2. — Sauveterrien im Birstal, S. 6. — Römisches
Brot, S. 19. — Römische Scheunentorbeschlüge, S. 23.

Titelbild: Römisches Brot aus Pompeji, vgl. S. 19 ff.

Druck: Gasser & Cie. AG., Basel