

Liste des ouvrages reçus par la Société

Objekttyp: **AssociationNews**

Zeitschrift: **Bulletin de la Société des Sciences Naturelles de Neuchâtel**

Band (Jahr): **17 (1888-1889)**

PDF erstellt am: **22.07.2024**

Nutzungsbedingungen

Die ETH-Bibliothek ist Anbieterin der digitalisierten Zeitschriften. Sie besitzt keine Urheberrechte an den Inhalten der Zeitschriften. Die Rechte liegen in der Regel bei den Herausgebern.

Die auf der Plattform e-periodica veröffentlichten Dokumente stehen für nicht-kommerzielle Zwecke in Lehre und Forschung sowie für die private Nutzung frei zur Verfügung. Einzelne Dateien oder Ausdrucke aus diesem Angebot können zusammen mit diesen Nutzungsbedingungen und den korrekten Herkunftsbezeichnungen weitergegeben werden.

Das Veröffentlichen von Bildern in Print- und Online-Publikationen ist nur mit vorheriger Genehmigung der Rechteinhaber erlaubt. Die systematische Speicherung von Teilen des elektronischen Angebots auf anderen Servern bedarf ebenfalls des schriftlichen Einverständnisses der Rechteinhaber.

Haftungsausschluss

Alle Angaben erfolgen ohne Gewähr für Vollständigkeit oder Richtigkeit. Es wird keine Haftung übernommen für Schäden durch die Verwendung von Informationen aus diesem Online-Angebot oder durch das Fehlen von Informationen. Dies gilt auch für Inhalte Dritter, die über dieses Angebot zugänglich sind.

LISTE

DES

OUVRAGES REÇUS PAR LA SOCIÉTÉ

De juin 1888 à septembre 1889.

- Albany.* 1. New-York state Museum of natur. hist. — 1. Bull., vol. I, 2-6; — 2. Ann. Report of the trustees, nos 40 a. 41.
2. New-York state library. — Ann. Report, nos 70 a. 71.
3. Geolog. Survey of the state of New-York. — Palæontology, vol. VII : Trilobites a. other Crustacea, by James Hall.
- Altenburg.* Naturf. Gesellsch. — Mittheil. aus dem Osterlande, neue Folge, B. 4.
- Amsterdam.* Kön. zoölog. Genootschap. — Feest-Nummer uitgegeven by gelegenheid van het 50-jarig bestaan van het Genootschap, 1888.
- Annecy.* Soc. florimontane. — Revue savoisienne, 29^{me} ann., 7-12; 30^{me} ann., 1-5 et 8.
- Augusta* (Maine). Report of the Commissioner of fisheries of the state of Maine, 1871-79 and 1881.
- Auxerre.* Soc. des sc. hist. et natur. de l'Yonne. — Bull., 41 et 42.
- Bâle.* Naturforsch. Gesellsch. — Verhandl., 8. Theil, 2.
- Bar-sur-Seine.* Soc. d'apiculture de l'Aube. — Bull., nos 103, 105-109.
- Beaune.* Soc. d'hist., d'archéol. et litt. — Mém., 2^{me} sér., 1886 et 1887.
- Berlin.* 1. K. Pr. Akad. d. Wissenschaften. — 1. Sitzungsber. 1888, 21-29, 31-52; 1889, 1-21. — 2. Verzeichniss d. eingegang. Druckschriften, 1888, 4. Vierteljahr.
2. Deutsche geolog. Gesellsch. — Zeitschrift, XL, 1-4.

- Berne.* 1. Naturf. Gesellsch. — Mittheil., 1887, nos 1169-1194; 1888, nos 1195-1214.
2. Commission géodés. suisse. — Le Réseau de Triangulat. suisse, 3^{me} vol. : la Mensuration des Bases, par A. Hirsch et J. Dumur.
- Besançon.* Soc. d'Emulation du Doubs. — Mém., 5^{me} sér., vol. 9 et 10; 6^{me} sér., vol. 1 et 2.
- Bistritz.* Gewerbeschule. — Jahresber. XIII u. XIV.
- Bonn.* Naturhist. Verein der preuss. Rheinlande u. Westfalens. — Verhandl., Jahrg. 45 u. 46.
- Bordeaux.* 1. Soc. linnéenne. — Actes, XL, sér. 4, T. X; XLI, 1-3 et Procès-verb.
2. Soc. des sc. phys. et natur. — Mém., sér. 3, T. II, 2; III, 1 et 2.
- Boston.* Soc. of natur. history. — 1. Mem., vol. IV, 1-6. — 2. Proceed., vol. XXIII, 3 a. 4.
- Brême.* Naturwissenschaftl. Verein. — Abhandl., X, 3.
- Briinn.* Naturforsch. Verein. — 1. Verhandl., XXVI. — 2. Meteorolog. Comm. — Ber. VI.
- Bruxelles.* 1. Acad. royale des sc., lettres et beaux-arts de Belgique. — 1. Bull., 3^{me} sér., T. XIII-XVI. — 2. Annuaire, 1888 et 1889.
2. Soc. belge de microscopie. — 1. Annales, T. XII. — 2. Bull., 15^{me} ann., 1.
3. Soc. royale malacolog. de Belgique. — Procès-verb., T. XVII, p. I-LII.
4. Soc. entomolog. de Belgique. — Annales, T. XXXI.
- Budapest.* K. Ungar. geolog. Anstalt. — 1. Jahresber. für 1886 u. 1887; — 2. Mittheil. aus dem Jahrb. B. VIII, 6-8; — 3. Földtani Közlöny : Geolog. Mittheil., XVIII, 1-12; XIX, 1-6; — 4. Publicationen : Ludwig Petrik : a) Ueber die Verwendbarkeit der Ryolithe f. die Zwecke der keramischen Industrie; b) Der Hollohaezer (Radvanyez) Ryolith-Kaolin.
- Caen.* Soc. linnéenne de Normandie. — Bull., 4^{me} sér., 1^{er} vol.
- Calcutta.* Geolog. Survey of India. — 1. Mem., Palæontologia Indica, ser. X, vol. IV, 3; ser. XIII, vol. I, 7; — 2. Mem., vol. XXIV, 1; — 3. Records, vol. XXI, 2-4; XXII, 1 a. 2; — 4. A manual of the geology of India, part. IV, Mineralogy, by F. R. Mallet.

- Cambridge.* Museum of comparat. Zoölogy. — Bull., XIII, 9; XIV, XV, XVI, 3-5; XVII, 1-4.
- Catane.* Accad. gioenia di sc. natur. — 1. Atti, ser. 3, XX; — 2. Bull. mensile, 1-6.
- Chambéry.* Acad. des sc., belles-lettres et arts de Savoie. — Documents, T. VI.
- Cherbourg.* Soc. nation. des sc. natur. et mathém. — Mém., XXV.
- Christiania.* 1. Norwegisch. Meteorolog. Institut. — Jahrb. für 1885, 1886 u. 1887.
2. Videnskabs-selskabet. — Forkandlinger, 1887.
3. Universitäts-Sternwarte. — Zonenbeobachtungen der Sterne zwischen 64°50' und 70°40' nördl. Declination, herausgegeben v. C. Fearnley u. H. Geelmuyden.
- Coimbra.* Soc. Broteriana. — Bol., V, 4; VI, 1, 3 et 4; VII, 1.
- Coire.* Naturf. Gesellsch. Graubündens. — Jahresber., XXXII.
- Colmar.* Soc. d'hist. natur. — Bull., 27-29, ann. 1886-88.
- Cordoba* (Républ. Argent.) Acad. nacional de ciencias. — Bol., T. X, 2; XI, 1 e 2.
- Danzig.* Naturforsch. Gesellsch. — Schriften, B. VII, 2.
- Darmstadt.* Ver. für Erdkunde u. Mittelrheinischen geolog. Verein. — Notizblatt, IV. Folge, 8.
- Davenport.* Acad. of natur. sciences. — Proceed., V, 1.
- Dax.* Soc. de Borda. — Bull., 1888, 2-4; 1889, 1 et 3.
- Donaueschingen.* Ver. für Geschichte u. Naturgesch., Heft VII.
- Dresden.* Naturwiss. Gesellschaft Isis. — Sitzungsber. u. Abhandl., 1888.
- Dublin.* 1. Royal geolog. Soc. of Ireland. — Journ., XVII, 2.
2. Royal Dublin Soc. of sciences. — 1. Scientif. transact., ser. II, vol. III, 14; IV, 1-5; — 2. Scientif. Proceed., vol. V, 7 a. 8; VI, 1-6.
- Edimbourg.* Royal phys. Soc. — Proceed., 1887-88.
- Epinal.* Soc. d'Emulat. des Vosges. — Annales, 1888.
- Erlangen.* Phys.-Medicin. Soc. — Sitzungsber., 19. Heft.
- Frankfort-s/M.* Senckenberg. naturf. Gesellsch. — 1. Ber., 1888; — 2. Abhandl., B. XV, 3.
- Frauenfeld.* Thurgauische naturf. Gesellsch. — Mittheil., 8. Heft.

- Freiburg-i/B.* Naturforsch. Gesellsch. — Ber., B. II, III et IV.
Fribourg. Soc. frib. des sc. natur. — Bull., 5^{me} à 8^{me} années, 1883-1887.
- Genève.* Soc. de phy. et d'hist. natur. — Rapp. ann. du président, 1888.
- Giessen.* Oberhessische Gesellsch. für Natur- u. Heilkunde. — Ber., XXVI.
- Glasgow.* Natur. hist. Soc. — Proceed. a. Transact., new ser., vol. II, 1.
- Graz.* Naturwissenschaftl. Ver. für Steiermark. — Mittheil., 1887 u. 1888.
- Greifswald.* Naturwissenschaftl. Ver. für Neu-Vorpommern u. Rügen. — Mittheil., Jahrg. 19 u. 20.
- Halle-a/S.* 1. Ver. für Erkunde. — Mittheil., 1888.
2. Naturwissenschaftl. Ver. für Sachsen u. Thüringen. — Zeitschrift, B. LXI, 1-6.
- Hanovre.* Naturhist. Gesellsch. — Jahresber., 34-37.
- Harlem.* 1. Soc. holland. des sc. — 1. Archives néerland. des sc. exactes et natur., XXII, 4 et 5; XXIII, 1-4.
2. Musée Teyler. — 1. Archives, sér. II, vol. III, 2 et 3; — 2. Catalogue de la biblioth., livr. 7 et 8.
- Harrisburg.* 1. Geolog. Survey of Pennsylvania. — Ann. report for 1886, parts III a. IV, and Atlas 000.
2. Second geolog. Survey of Pennsylvania. — 1. AA. Second rep. of progress in the Anthracite coal Region; — 2. AA. Atlas Northern anthracite Field, parts II-IV; Atlas Eastern Middle Anthrac. Field, part II; Atlas to reports HH and HHH; — 3. Atlas Western Middle Anthracite Field, II: C⁷ Atlas Buchs a. Montgomery counties; — 4. Museum Catalogue, 3.
- Havre.* Soc. géolog. de Normandie. — Bull., T. XI.
- Helsingfors.* 1. Soc. pro fauna et flora Fennica. — 1. Acta, III et IV; — 2. Meddelanden, h. 14.
2. Finlands Geologiska undersökning. — Beskrifning till Kartbladet n^{os} 10-11.
- Innsbruck.* Ferdinandeum. — Zeitschrift, 3. Folge, H. 32.
- Karlsruhe.* Naturwissenschaftl. Verein. — Verhandl., 10. B., 1883-1888.

- Kiel.* 1. Naturwissenschaftl. Ver. für Schleswig-Holstein. — Schriften, VII, 2.
2. Sternwarte in Kiel. — Publicationen: 1. Das Aequinoctium für 1860,0; Untersuchungen über das Comensystem 1843 I, 1880 I u. 1882 II, I. Theil der grosse Septembercomet 1882 II; — 2. Bestimmung des Längenunterschiedes zwischen den Sternwarten von Altona u. Kiel, von Dr. Peters.
- Klagenfurt.* Naturhistor. Landes-Museums v. Kärnten. — 1. Jahrb., Heft 18; — 2. Bericht über die Wirksamkeit des Museums, 1885.
- Koenigsberg.* Physikal.-ökonom. Gesellsch. — Schriften, 28. Jahr.
- Lausanne.* 1. Soc. vaudoise des sc. natur. — Bull., 3^{me} sér., XXIII, 97; XXIV, 98 et 99.
2. Soc. géolog. suisse. — Recueil périodique, 1888, III.
3. Association pro Aventico. — Bull. n^o 2.
- Leipzig.* 1. Naturforsch. Gesellschaft. — Sitzungsber., 13 u. 14: Jahrg. 1886-87.
2. Zoolog. Anzeiger, Nos 280-291, 294-308, 311 u. 313.
- Liège.* Soc. royale des sc. — Mém., 2^{me} sér., XV.
- Lille.* Soc. géolog. du Nord. — Annales, XIV.
- Linz.* Verein für Naturkunde. — Jahresber., 18.
- Londres.* 1. Royal Soc. — Proceed., XLIII, 265; XLIV, 266, 268-72; XLV, 273-279; XLVI, 280 a. 281.
2. Zoolog. Soc. — Proceed. for the year 1888, part I.
- Madrid.* Observatorio de Madrid. — 1. Resumen de las observac. meteorolog. efect. en la peninsula, etc., 1883, 1884, 1885 y 1887; — 2. Observac. meteorolog., 1882 y 1883; 1884 y 1885.
- Magdebourg.* Naturwissenschaftl. Verein. — 1. Jahresber. u. Abhandl., 1887; — 2. Das Innere der Erde: Vortrag v. Dr. E. Hintzmann,
- Manchester.* Literary a. philos. Soc. — 1. Mem., 3th ser., X; — 2. Proceed., XXV a. XXVI; — 3. Mem. a. Proceed., 4th ser., vol. I.
- Marseille.* Soc. de statistique. — Compte rendu de 1887: Rapport sur les concours.
- Mecklenburg.* Ver. der Freunde der Naturgeschichte. — Archiv., Jahrg. 42.

- Melbourne.* Natur-history of Victoria : Prodrumus of the zoology of Victoria : Decades XVI a. XVII, by Fr. McCoy.
- Meriden* (Connect.) Scientif. Assoc. — Proceed. a. Transact., 1887-88, vol. III.
- Mexico.* Sociedad científica « Antonio Alzate ». — Memorias, T. I, 12; II, 9-10.
- Milan.* Soc. italiana di sc. natur. — Atti, XXX.
- Montréal.* Royal Soc. of Canada. — Proceed. a. Transact., V.
- Moscou.* Soc. impér. des naturalistes. — 1. Bull., 1888, 2-4; 1889, 1; — 2. Beilage : Meteorolog. Beobacht., 1888, 1 u. 2.
- Munich.* K. bayer. Akad. der Wissenschaften. — Sitzungsber. der mathem.-physik. Classe, 1887, III; 1888, I u. II.
- Nancy.* Soc. des sciences. — Bull., sér. 2, IX, 21.
- Neuchâtel.* Soc. helvét. pour l'échange des plantes. — Catalog. des pl. distrib. en 1888.
- New-Haven.* 1. Connecticut Acad. of arts a. sciences. — Transact., VII, 2.
2. American Journ. of sciences, XXXVI, 211-213, 215, 216 a. 218; XXXVII, 219-222; XXXVIII, 223-225.
3. Contribut. to meteorology, by E. Loomis. — Chapt. III, 1888.
- New-Orleans.* Acad. of sciences. — Annals, IV, 10 a. 11.
- New-York.* Acad. of sciences. — Annals, IV, 3 a. 4.
- Orléans.* Soc. d'agricult., sc., belles-lettres et arts. — Mém., XXVII, XXVIII, XXIX, 1 et 2.
- Ottawa.* Commission géolog. et d'hist. natur. du Canada. — 1. Rapport annuel, nouv. sér., vol. II, 1886; — 2. Map-pes accompagnant le rapport.
- Padoue.* Soc. Veneto-Trent. di sc. natur. — 1. Atti, X, 2; — 2. Bull. IV, 2 e 3.
- Paris.* 1. Soc. zoolog. de France. — Bull., 1887, 5 et 6; 1888, 1.
2. Soc. géolog. de France. — 1. Mém., 3^{me} sér., V, 1; — 2. Bull., XV, 7 et 8; XVI, 1-5.
3. Bureau international des poids et mesures. — Travaux et mém. du bureau, T. VI.
4. Feuille des Jeunes natural., nos 213 et 221. — Catalogue de la bibliothèque, fasc. 5.

- Philadelphie.* Acad. of natur. sc. — Proceed., 1887, III; 1888, I; 1889, I-III.
- Pise.* Soc. toscana di sc. natur. — 1. Mem., IX; — 2. Proc. verb., VI, fol. 105-254; — 3. Commemorazione di Giuseppe Meneghini, 24 Marzo 1889.
- Portland.* Soc. of natur. history. — 1. Proceed., session of 1880-81, 9-14 a. 16; 1881-82, 1-4, 8-11; 1888-89, 9; — 2. A catalog. of the birds of Portland.
- Raleigh.* Elisha Mitchell scientif. Soc. — Journal, 1887.
- Ratisbonne.* Naturwissenschaftl. Ver. — Bericht, I. Heft.
- Rio-de-Janeiro.* Instituto hist. e geogr. do Brazil. — Revista trimensal, T. L, 3 e 4; LII, 1.
- Rochelle (La).* Soc. des sc. natur. de la Charente-Infér. — Annales, 23 et 24.
- Rome.* 1. Reale Accad. dei Lincei. — Atti, ser. 4 : Rendiconti, 1888, 1^o sem., IV, 6-13; 2^o sem., IV, 1-12; 1889, 1^o sem., V, 1-12.
2. R. Comit. geolog. d'Italia. — Mémoire per servire alla descrizione della carta geolog. d'Italia, vol. III, 2.
3. Biblioth. nazion. centr. Vittorio-Emmanuele. — Boll. delle opere moderne straniera, vol. II : Indice alfab.; vol. III, 1-6; vol. IV, 1 e 2.
- Rouen.* 1. Soc. de médecine de Rouen. — Bull., 2^{me} série., vol. I.
2. Soc. libre d'émulation de la Seine-Inférieure. — Bull., 1887-88.
- Saint-Dié.* Soc. philomat. vosgienne. — Bull., 14^{me} ann.
- Saint-Gall.* Naturwissenschaftl. Gesellsch. — Ber., 1886-87.
- Saint-Louis.* Acad. of science. — Transact., vol. V, 1 a 2.
- Saint-Paul.* Geolog. a. natur. hist. Survey of Minnesota. — 1. Ann. report, 15 a. 16; — 2. Bull., nos 2-4.
- Saint-Pétersbourg.* 1. Acad. impér. des sciences. — 1. Mém., 7^{me} sér., XXXVI, 1-16; — 2. Bull., XXXII, 2-4.
2. Horto Petropolitani. — Acta, X, 2.
- Salem.* 1. Essex Institute. — Bull., 19, 1-12.
2. American Associat. for the advanc. of. sc. — Proceed. of 36th meeting held at New-York, August 1887.
- San-Francisco.* California Acad. of sc. — 1. Memoirs, vol. II, 1 a. 2; — 2. Bull., vol. 2, n^o 8; — 3. Proceed., 2th ser., vol. I, 1 a. 2.

- San-José* (Costa-Rica). Instituto meteorolog. nacional. — Bol. trimestral, n^{os} 1-3.
- Stockholm*. Entomolog. Tidskrift, Arg. 9, h. 1-4.
- Stuttgart*. Ver. für vaterländ. Naturkunde in Württemberg. — Jahresh. 44.
- Sydney*. Royal Soc. of N.-S. Wales. — Journal and Proceed., XXI a. XXII, 1 a. 2.
- Toulouse*. Soc. des sc. phys. et natur. — Bull., T. VII.
- Trenton* (N.-J.) Natur. hist. Society. — Journal, vol. I, n^o 3 : January 1888.
- Trieste*. Soc. adriatica dei sc. natur. — Boll., XI.
- Tromsö*. Museum. — 1. Aarsberetn. for 1887; — 2. Aarshefter, XI.
- Turin*. 1. Reale Accad. delle sc. — Atti, XXIII, 9-15; XXIV, 1-12.
2. Osservatorio della R. Università di Torino. — Boll., anno XXII.
- Venise*. Notarisia : Commentar. phycolog. — Anno 1888, 11 e 12; 1889, 14 e 15; — Index generalis annorum I-III (1886-88).
- Vienne*. 1. K. k. geolog. Reichsanstalt. — 1. Jahrb., XXXVII, 3-4, XXXVIII, 1-4; — 2. Verhandl., 1888, 6 u. 8-18; 1889, 1-9.
2. K. k. Akad. der Wissenschaften. — 1. Sitzungsber. : 1. Abtheil., XCV, XCVI u. XCVII, 1-5; 2. Abtheil. a) : XCV, 3-5; XCVI, 1-5; XCVII, 1-7; 2. Abtheil. b) : XCVII, 1-7; 3. Abtheil., XCV, XCVI u. XCVII, 1-6.
3. K. k. zoolog.-botan. Gesellsch. — Verhandl., XXXVIII, 3 u. 4; XXXIX, 1 u. 2.
4. Verein zur Verbreit. naturwissenschaftl. Kenntnisse. — Schriften, XXVIII.
- Washington*. 1. Departm. of the interior. — 1. Geolog. Survey of U.-S., n^{os} 40-47; — 2. Mineral resources of the U.-S. : Calendar, year 1887.
2. Smithon. Inst. — 1. Ann. report of the board of regents for 1885, part II; 1886, part I; — 2. Miscellan. collections, XXXI-XXXIII.
3. U.-S. geolog. Survey. — Monographs, XII.
- Wiesbaden*. Nassauischer Ver. für Naturkunde. — Jahrb., 44.

Würzburg. Physik.-medicin. Gesellschaft. — Sitzungsber.,
Jahrg. 1888.

Zurich. 1. Schweizerische geodätische Commission. — Das
schweizerische Dreiecknetz, 4. Band.

2. Schweizer. gemeinnützig. Gesellsch. — Zeitschrift für
Gemeinnützigkeit, XXVII. Jahrgang, Heft 4.

OUVRAGES REÇUS DE DIVERS SAVANTS

Amis de la Société.

Goppelsröder, Dr Fr., prof. — 1. Ueber Capillar-Analyse u.
ihre verschiedene Anwendungen, sowie über das Em-
porsteigen der Farbstoffe in den Pflanzen; — 2. Bei-
lagen; — 3. Farbelectrochemische Mittheilungen.

Marcou, J., prof. — Barrande and the Taconic system.

Ritter, G. — L'alimentation de Paris par les eaux des lacs du
Jura suisse.

Sacco, Dr Federico. — Les terrains tertiaires de la Suisse.
Observations nouvelles.

Wolf, Dr Rud. — Astronomische Mittheil., LXX, p. 369-412.



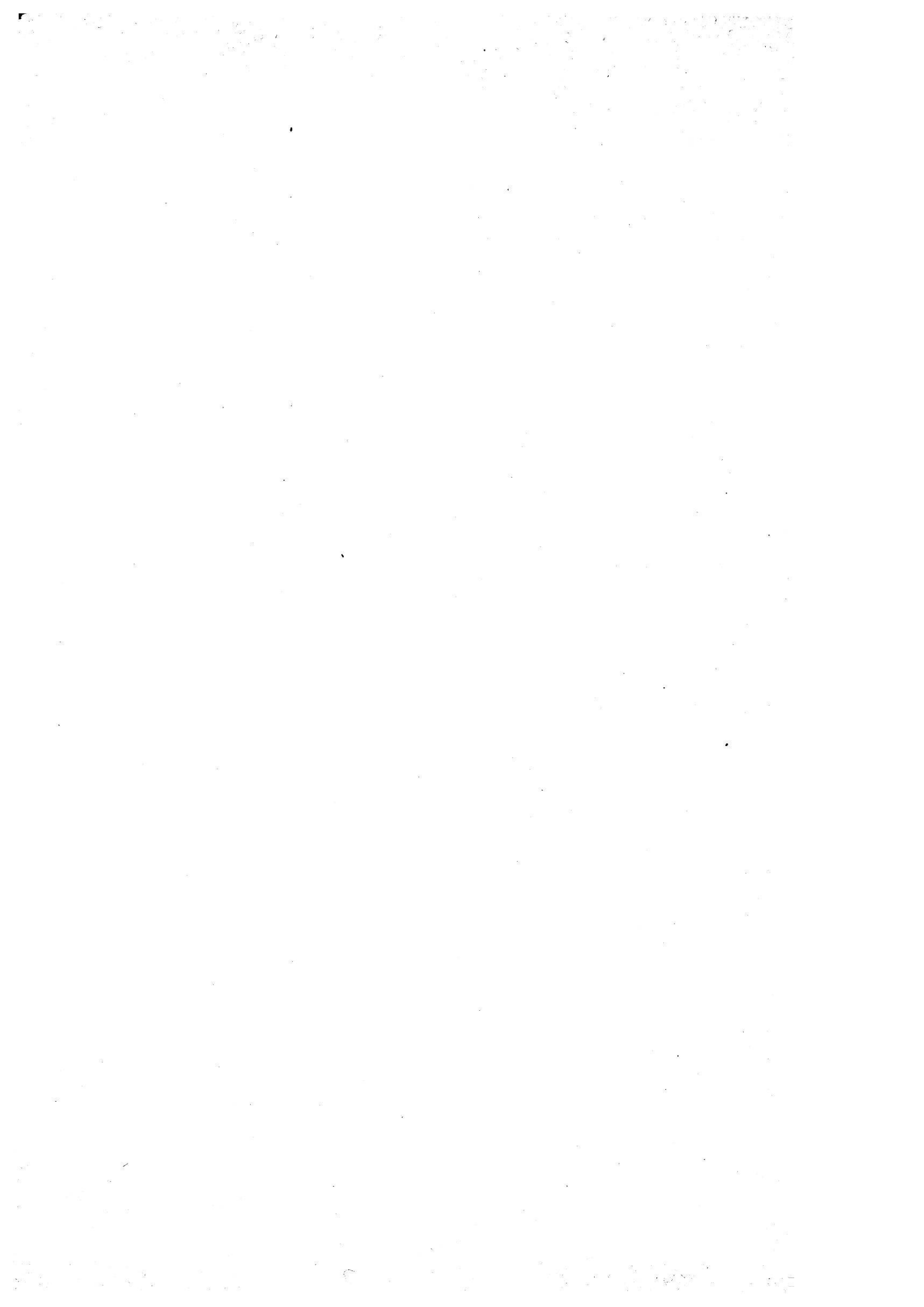

TABLE DES MÉMOIRES

DU TOME XVII

	Pages
<i>J. Hilfiker.</i> — Influence de la pression de l'air sur la marche des chronomètres	3
<i>O. Billeter.</i> — Sur le dosage du fusel dans les spiritueux	23
<i>G. Ritter.</i> — Formation de quelques sources du Jura neuchâtelois et en particulier de la source néocomienne de Bonvillars	25
<i>L. Isely.</i> Courbes et équations de mortalité	38
<i>R. Weber.</i> — La lampe à arc de la fabrique de locomotives à Winterthur	48
<i>H. Ladame.</i> — Projet de gare avec élévateur à Serrières	52
<i>R. Weber.</i> — Note sur les accumulateurs J.-L. Huber, de la maison Blanc & Cie, à Marly	56
<i>L. Favre.</i> — Explosion d'une chaudière à vapeur à Belmont, près d'Yverdon	60
<i>G. Ritter.</i> — Les sources du Val-de-Saint-Imier	64
<i>L. Favre.</i> — Station centrale d'éclairage électrique à Mulhouse	72
<i>G. Ritter.</i> — Note sur le sondage exécuté en avant du Crêt par la Commune de Neuchâtel	79
<i>J. Hilfiker.</i> — Sur une équation personnelle dans les observations de passage	82
<i>G. Ritter.</i> — Notice sur la formation des lacs du Jura et sur quelques phénomènes d'érosion des rives de ces lacs	87
<i>A. Jaccard.</i> — Études géologiques sur l'asphalte et le bitume au Val-de-Travers, dans le Jura et la Haute-Savoie	108





TABLE DES MATIÈRES

DU TOME XVII

A. AFFAIRES ADMINISTRATIVES

	Pages
Nomination du Bureau pour l'exercice 1888-89	213
Nomination d'une Commission chargée de la publication des observations limnimétriques du lac de Neuchâtel	213
Maintien du jeudi comme jour des réunions de la Société	214
	et 215
Réception de nouveaux membres actifs 214, 222, 231 et	235
Crédit voté en vue de recueillir pour le Musée des témoins des anciens niveaux du lac et de relever la position des pilotis des stations lacustres	235
Comptes de la Société pour l'année 1888	237

B. TRAVAUX SCIENTIFIQUES

MATHÉMATIQUES

Courbes et équations de mortalité. <i>L. Isely</i>	38 et 222
--	-----------

ASTRONOMIE, GÉODÉSIE ET MÉTÉOROLOGIE

Influence de la pression de l'air sur la marche des chro- nomètres. <i>J. Hilfiker</i>	3 et 224
Sur une équation personnelle dans les observations de passage. <i>J. Hilfiker</i>	82 et 241
Compte rendu de la session de la Commission perma- nente de l'Association géodésique internationale à Salzbourg en 1888. <i>A. Hirsch</i>	216
La prévision du temps pour Neuchâtel en 1887 et 1888; résultat des comparaisons pour les années 1883 à 1888. <i>R. Weber</i>	227

	Pages
Discussion au sujet d'une proposition de M. Weber concernant l'affichage public des bulletins du Bureau central de Zurich	229 et 231
Rapport du directeur de l'Observatoire cantonal sur le concours des chronomètres observés pendant l'année 1888. <i>A. Hirsch</i> . App. I.	
Procès-verbal de la 32 ^{me} séance de la Commission géodésique suisse. <i>A. Hirsch</i> . App. II.	

PHYSIQUE

La lampe à arc de la fabrique de locomotives à Winterthour. <i>R. Weber</i>	48
Note sur les accumulateurs J.-L. Huber, de la maison E. Blanc & C ^{ie} , à Marly. <i>R. Weber</i>	56 et 223
Station centrale d'éclairage électrique à Mulhouse. <i>L. Favre</i>	72 et 235
Démonstration de lampes électriques de différents systèmes. <i>R. Weber</i>	226
Accidents produits par l'éclairage électrique. <i>C. Russ</i>	236

CHIMIE

Sur le dosage du fusel dans les spiritueux. <i>O. Billeter</i>	23
	et 214
Sur le dosage de l'amidon dans le chocolat. <i>O. Billeter</i>	36
	et 222
Nouveau procédé pour reconnaître la coloration artificielle des vins. <i>O. Billeter</i>	239

GÉOLOGIE

Formation de quelques sources du Jura neuchâtelois et en particulier de la source néocomienne de Bonvillars. <i>G. Ritter</i>	25 et 221
Les sources du Val-de-Saint-Imier. <i>G. Ritter</i>	64 et 238
Note sur le sondage exécuté en avant du Crêt par la Commune de Neuchâtel. <i>G. Ritter</i>	79 et 240
Notice sur la formation des lacs du Jura et sur quelques phénomènes d'érosion des rives de ces lacs. <i>G. Ritter</i>	87
	et 235

	Pages
Etudes géologiques sur l'asphalte et le bitume au Val-de-Travers, dans le Jura et la Haute-Savoie. <i>A. Jacquard</i>	108, 234 et 240
Caillou urgonien du lac de Neuchâtel, creusé d'une marmite. <i>G. Ritter</i>	241

BOTANIQUE

Envoi de bulbes de tulipes fait par M. le Dr Levier pour le jardin de l'Académie. <i>F. Tripet</i>	238
Développement singulier d'un <i>Phallus impudicus</i> . <i>L. Favre</i>	245

ZOOLOGIE, ANATOMIE

Jeunes becs-croisés. <i>L. Coulon</i>	221
Origine de l'œil des vertébrés. <i>Edm. Béraneck</i>	240

MÉDECINE

Extirpation d'une volumineuse tumeur lymphatique. <i>H. Albrecht</i>	244
--	-----

DIVERS

Projet de gare avec élévateur à Serrières. <i>H. Ladame</i>	52
Explosion d'une chaudière à vapeur à Belmont, près d'Yverdon. <i>L. Favre</i>	60 et 224
Projet d'alimentation d'eau de la ville de Paris. <i>G. Ritter</i>	218
Lampe à microscope du Dr W. Kochs et Max Wolz. <i>Edm. Béraneck</i>	240
Pureté des eaux profondes des lacs suisses. <i>G. Ritter</i>	241



ERRATA

Page 150, au lieu de pl. III, lire : pl. II.

Page 150, au lieu de pl. IV, lire : pl. III.

