Zeitschrift: Bulletin technique de la Suisse romande
Band: 28 (1902)
Heft: 12

Werbung

Nutzungsbedingungen
Die ETH-Bibliothek ist die Anbieterin der digitalisierten Zeitschriften auf E-Periodica. Sie besitzt keine Urheberrechte an den Zeitschriften und ist nicht verantwortlich für deren Inhalte. Die Rechte liegen in der Regel bei den Herausgebern beziehungsweise den externen Rechteinhabern. Das Veröffentlichen von Bildern in Print- und Online-Publikationen sowie auf Social Media-Kanälen oder Webseiten ist nur mit vorheriger Genehmigung der Rechteinhaber erlaubt. Mehr erfahren

Conditions d'utilisation
L'ETH Library est le fournisseur des revues numérisées. Elle ne détient aucun droit d'auteur sur les revues et n'est pas responsable de leur contenu. En règle générale, les droits sont détenus par les éditeurs ou les détenteurs de droits externes. La reproduction d'images dans des publications imprimées ou en ligne ainsi que sur des canaux de médias sociaux ou des sites web n'est autorisée qu'avec l'accord préalable des détenteurs des droits. En savoir plus

Terms of use
The ETH Library is the provider of the digitised journals. It does not own any copyrights to the journals and is not responsible for their content. The rights usually lie with the publishers or the external rights holders. Publishing images in print and online publications, as well as on social media channels or websites, is only permitted with the prior consent of the rights holders. Find out more

Download PDF: 17.07.2025

ETH-Bibliothek Zürich, E-Periodica, https://www.e-periodica.ch

ATELIERS DE

Constructions en Fer

Maison fondée en 1845.

LOUIS FATIO

St-Roch. — LAUSANNE — Maupas.

USINE A FORCES HYDRAULIQUE ET ÉLECTRIQUE

Ponts et Charpentes métalliques.

Pylônes pour Conduites électriques.

EXÉCUTION RAPIDE

Etudes de Devis. — Bureau technique.

SERRURERIE
COURANTE ET ARTISTIQUE

Persiennes et Volets en fer *(Système spécial.*

Devantures de magasins.

Escaliers en fer. Marquises. Vérandahs. Jardins d'hiver.

INSTALLATION

de PARATONNERRES

30 ans d'expérience. — Devis sur demande.

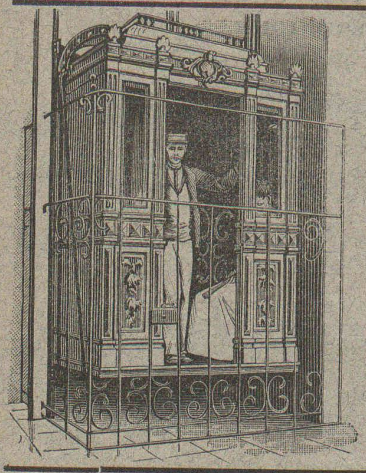

Ascenseurs

ÉLECTRIQUE
(coûte environ Fr. 6000).

HYDRAULIQUE
(coûte environ Fr. 5000).

Derniers modèles américains.
400 installations en fonction.

ALFRED SCHINDLER
LUCERNE

SOCIÉTÉ DES

USINES de LOUIS de ROLL

SUCCURSALE : **FONDERIE de BERNE.** Fournit :

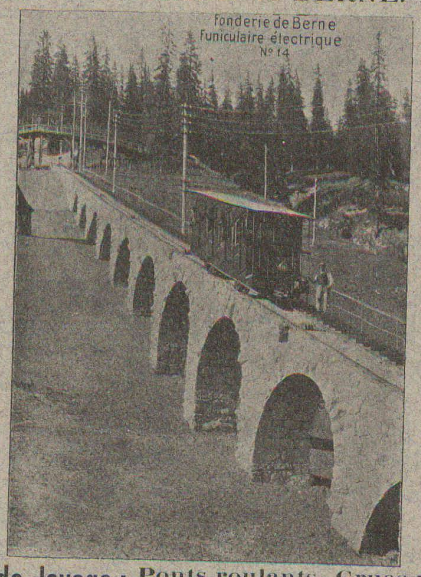

Appareils de levage : **Ponts roulants, Grues pivotantes** fixes et sur chariots. Commande à bras ou **électrique. Monte-charges** hydrauliques, électriques ou à courroie.

Matériel de chemins de fer : **Ponts tournants** et **Chariots transbordeurs** pour vagons et pour locomotives, commandés à bras, par **machines à vapeur** ou par **moteurs électriques.**

Branchements et croisements pour **voies étroites** et **voies normales,** pour **rails Vignol** et **rails à gorge.**

BARRIÈRES avec ou sans arrêts et sonneries.

Superstructures à crémaillères. Chemins de fer funiculaires. (Freins brevetés). Depuis le commencement de 1898 la Fonderie de Berne a fourni 16 funiculaires.

Barrages, installations métalliques et mécaniques pour barrages (vannes, écluses, grilles, treuils, etc.).

Machines pour la fabrication des briques en ciment.

Renseignements sur des installations faites, références, projets et devis sont à disposition.

J. F. Klingelfuss, Aarau

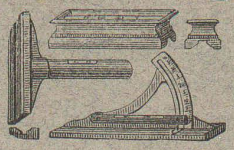

Inventeur et Constructeur d'Instruments de précision.

FABRICATION SPÉCIALE DE

NIVEAUX A BULLE D'AIR

dits « *Niveaux suisses.* »

REPARATION

Fournitures de tous accessoires propres au nivellement à l'arpentage à l'usage de MM. les ingénieurs, entrepreneurs, monteurs de machines. (H 6032 Q)

A VENDRE

Installation complète pour câbles transporteurs, doubles poulies à gorges, freins, paliers graisseurs, etc., en bon état.

2 câbles usagés 18 mm., longueur 1000 mèt. Un dit usagé, 2000 m., de 12 mm.

Une machine à laver le sable, système Gressly, comme neuve.

7 trucs et 1 wagon à caisse fer, voie 0 m. 60.

400 mètres rails 7 kilos et divers outils.

S'adresser à M. JACCOTTET, ingénieur, Lausanne, ou sur place à M. DURAND, municipal, à Chesières sur Ollon.

SOCIÉTÉ SUISSE POUR LA CONSTRUCTION D'ACCUMULATEURS ÉLECTRIQUES

Ancienne maison **E. BLANC & Cie**, fondée en 1884.

à Marly le Grand près Fribourg (Suisse)

Seule concessionnaire pour la Suisse des Accumulateurs

SYSTÈME POLLAK

Batteries à poste fixe et transportables pour toutes applications.
Plaques à grande surface pour décharges rapides.
Plaques à matière active perforée de grande capacité.

Envoi du catalogue sur demande

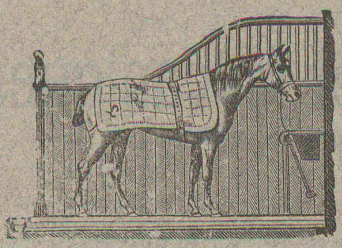

Installations d'écuries

POUR CHEVAUX

de l'aménagement le plus simple au plus élégant, **de chambres pour harnais et sellerie, portes de remises, portes à coulisses, etc.**, exécutées par

LINCKE frères, à Zurich

Ateliers de constructions Quartier de l'Industrie. — Brevets spéciaux. — Construction éprouvée. — Médailles d'or: Zurich 1894, Berne 1895, Genève 1896.

(H1340Z)

(H2813C)

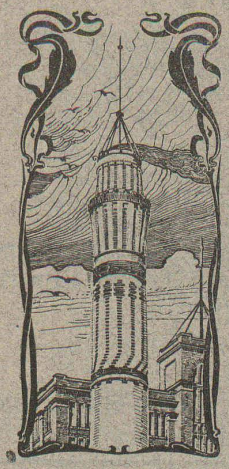

J. WALSER & Cie

ENTREPRISE DE CONSTRUCTIONS
WINTERTHOUR

Télégramme : **Walser**. - *Téléphone.*

SPÉCIALITÉS : H1630L

Cheminées d'usines et de chauffage.
Maçonneries de Chaudières
de tous systèmes.
Construction de Fourneaux
pour tous les services industriels.
Fondations et massifs en béton.
Briqueteries complètes avec fours rotatifs

MATÉRIAUX RÉFRACTAIRES en toutes qualités.
Récompenses à l'Exposition nationale de Genève.

TUYAUX ET POTEAUX

EN

Tôle cimentée

Système breveté en Suisse et à l'Etranger.

Pour conduites d'eau sous pression de toutes dimensions et pour lignes télégraphiques, téléphoniques et conduites d'électricité à haute tension.

Economique et Indestructible.

Pour tous renseignements s'adresser à

C. BURGER, Ingénieur,
Chêne-Bougeries, près **Genève.**

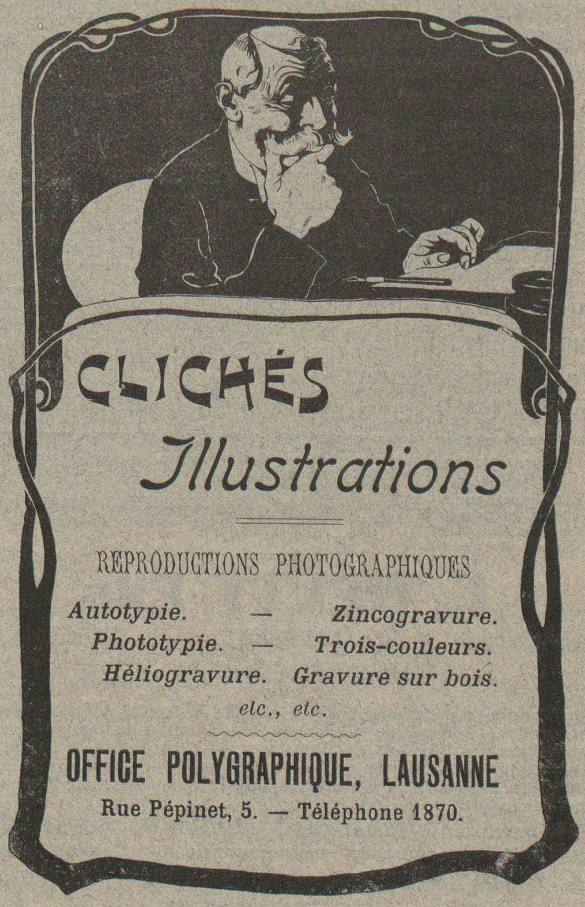

Université de Lausanne.

ÉCOLE D'INGÉNIEURS

L'école comprend les divisions du **génie civil**, de **mécanique**, d'**électricité** et de **chimie**.

La durée des études est de **sept semestres.** Il est annexé à l'école un cours préparatoire d'une année, destiné aux candidats immatriculables à l'Université et qui ne possèdent pas les connaissances spéciales nécessaires pour l'admission en première année.

Le programme détaillé renfermant les conditions d'admission, le programme des cours et le règlement des études est envoyé franco sur demande adressée à la Direction soussignée.

Direction de l'Ecole d'ingénieurs.

GENÈVE

Compagnie de l'Industrie Electrique et Mécanique.

(BREVETS THURY)

Nomenclature de quelques Installations exécutées dans la Contrée :

Transports de force et distribution d'énergie :

Communes de la Chaux-de-Fonds et du Locle.
Commune du Val-de-Travers, Couvet.
Société électrique d'Aubonne.
Société des Forces motrices de l'Avançon, Bex.
Société des Forces motrices de la Grde-Eau, Aigle.
Transport de force St-Maurice-Lausanne.
Usines de Produits chimiques, Monthey.
Syndicat électrique, Zermatt.
Société électrique du Châtelard, Vallorbe.
Genève : Usines de Chèvres et Coulouvrenière.
Papeteries de Biberist, Biberist.
Service électrique, Altorf.
Wasserwerke Zoug.
Rizerie de Maroggia.

Tramways, Chemins de fer, etc. :

Tramway de la Chaux-de-Fonds.
Tramways de Fribourg.
Tramways de Lausanne.
Tramways de Genève.
Tramway de Genève-Veyrier.
Chavornay-Orbe.
Aubonne-Gimel.
Rolle-Gimel.
Tramway et chem. de fer à crémaillère Bex-Gryon
» » » » Aigle-Leysin
Funiculaire électrique du Bürgenstock.
Funiculaire électrique du Stanserhorn.
Tramway Stansstad-Stans, Stans.
Chemin de fer à crémaillère du Salève, Hte-Savoie
Usine génératrice du chemin de fer Vevey-Chamby

ENTREPRISE GÉNÉRALE D'APPAREILLAGE

Appareilleur des Eaux de Lausanne des Eaux de Bret et des Eaux de Pierre-Ozaire — pour **Eau, Gaz et Vapeur** — **Gérant** des Eaux de Moilles es Donnes.

L. WELTY Fils

Rue du Flon, 8. **LAUSANNE** **Téléphone 483.**

Maison fondée en 1834.

Spécialité d'installations d'eau chaude et froide pour Hôpitaux et Infirmeries. — Réparation et installation de Pompes de tous systèmes. — Appareilleur des Hôpitaux de Saint-Loup. — Installation de Bains, Douches et Appareils sanitaires pour le tout à l'égout. — Chauffage de Serres. — Magasin d'appareils pour l'éclairage, le chauffage, la cuisine et les bains par le Gaz.

Réparations. - Installations particulières. - Entretien.
Devis et Prix-Courant sur demande. — Travail garanti.

MÉDAILLE D'ARGENT, Exposition cantonale vaudoise, Vevey 1901.
La plus haute récompense.

Chauffage à eau chaude et à vapeur à basse pression.

Fonderie de l'Usine du Day

VALLORBE

Société d'Electro-Chimie.

Fonderie de Cuivre et Bronze en tous genres.
Spécialité de Bronze brut pour mécaniciens et industriels.
Bronze phosphoreux, Bronze d'art.
Cloches pr Collèges et Pensions. H 2622 L

Fonte de fer au creuset.

Travail prompt et soigné. Prix modérés.
On fond tous les jours. — Téléphone. — Usine du Day.