Zeitschrift: Bulletin technique de la Suisse romande
Band: 29 (1903)
Heft: 14

Werbung

Nutzungsbedingungen
Die ETH-Bibliothek ist die Anbieterin der digitalisierten Zeitschriften auf E-Periodica. Sie besitzt keine Urheberrechte an den Zeitschriften und ist nicht verantwortlich für deren Inhalte. Die Rechte liegen in der Regel bei den Herausgebern beziehungsweise den externen Rechteinhabern. Das Veröffentlichen von Bildern in Print- und Online-Publikationen sowie auf Social Media-Kanälen oder Webseiten ist nur mit vorheriger Genehmigung der Rechteinhaber erlaubt. Mehr erfahren

Conditions d'utilisation
L'ETH Library est le fournisseur des revues numérisées. Elle ne détient aucun droit d'auteur sur les revues et n'est pas responsable de leur contenu. En règle générale, les droits sont détenus par les éditeurs ou les détenteurs de droits externes. La reproduction d'images dans des publications imprimées ou en ligne ainsi que sur des canaux de médias sociaux ou des sites web n'est autorisée qu'avec l'accord préalable des détenteurs des droits. En savoir plus

Terms of use
The ETH Library is the provider of the digitised journals. It does not own any copyrights to the journals and is not responsible for their content. The rights usually lie with the publishers or the external rights holders. Publishing images in print and online publications, as well as on social media channels or websites, is only permitted with the prior consent of the rights holders. Find out more

Download PDF: 21.07.2025

ETH-Bibliothek Zürich, E-Periodica, https://www.e-periodica.ch

S. de MOLLINS, ingénieur-civil.

Agent général des Brevets HENNEBIQUE pour la Suisse.

BUREAU CENTRAL :

Maison Villard, Lausanne.

PROJETS ET ÉTUDES DE :

Ponts et Viaducs. Canalisations et Aqueducs.
Réservoirs. Fondations sur mauvais sol.
Caissons flottants et pneumatiques. Murs de soutènement.
Charpentes. Tabliers. Toitures. Planchers, etc.

Constructions de grande résistance, économiques et à l'épreuve de l'action du feu et de l'eau.

CONCESSIONNAIRES :

Ferrari, Lausanne.
Peujoulat, Genève.
Basler Baugesellschaft.
Chaudet frères, Clarens.
Studeli et Probst, Soleure.
Société Mordasini et Holliger, Neuchâtel.
Anselmier et Gautschi, Berne.
E.-A. Westermann, St-Gall.
Adolphe Fischer, Fribourg.
Léon Girod, Fribourg.
Conrad Zchokke, Aarau.
Julien Chapuis, Nidau.
J. Bischofsberger & Cie, Rorschach.
Pouzaz & Barzighini, Bellinzone
Zali, à La Sarraz.
Locher & Cie, Zurich.
Vallaster (Joseph), Lucerne.
Haag, Bienne.
Garoni, à Ependes, Yverdon.

Les demandes de PROJETS et DEVIS gratuits peuvent être adressés soit aux concessionnaires, soit au Bureau central.

Fabrique d'Huiles & Graisses Industrielles
GENÈVE
J. LAMBERCIER & Cie
Spécialité de FOURNITURES pour USINES
Courroies, Graisseurs, Caoutchouc etc.

Organes de transmissions
Arbres, paliers etc.
GENÈVE
J. LAMBERCIER & Cie
Agence de maisons américaines pour Machines-outils, petit outillage

---

Parqueterie d'Aigle (Vaud)

Fondée en 1855.

Parquets en tous genres, des plus simples aux plus riches.
Travail soigné sous tous les rapports.

Les plus hautes récompenses aux Expositions de:
Berne 1857, **Londres** 1862, **Paris** 1867 et 1878, **Zurich** 1883, **Yverdon** 1894, **Genève** 1896, **Vevey** 1901.

EXPORTATION

Fils de Cuivre électrolytiques

de la Compagnie des Tréfileries du Hâvre,
Anciens Etablissements LAZARE WEILER

Cuivre pur en barres, en feuilles, en bandes; **Cuivre façonné, Laiton** en tôle, fils, barres; **Aluminium; Tubes cuivre et laiton; Fils d'acier,** blancs et galvanisés; **Bi-métal.**

H. KLEINERT & Cie, à Bienne.
Aciers et métaux en gros.

SOCIÉTÉ DES

USINES de LOUIS de ROLL

SUCCURSALE : **FONDERIE de BERNE.** Fournit :

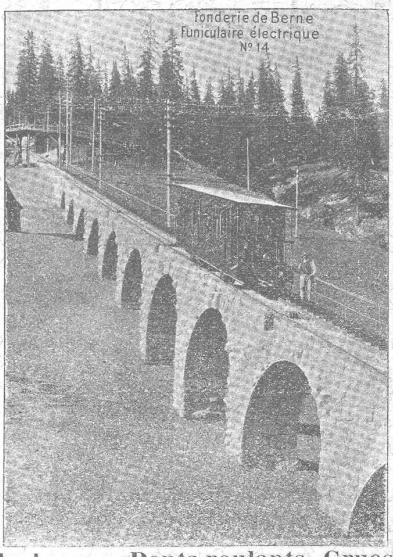

Appareils de levage : **Ponts roulants, Grues pivotantes** fixes et sur chariots. Commande à bras ou **électrique. Monte-charges** hydrauliques, électriques ou à courroie.

Matériel de chemins de fer : **Ponts tournants** et **Chariots transbordeurs** pour vagons et pour locomotives, commandés à bras, par **machines à vapeur** ou par **moteurs électriques.**

Branchements et croisements pour **voies étroites** et **voies normales,** pour **rails Vignol** et **rails à gorge.**

BARRIERES avec ou sans arrêts et sonneries.

Superstructures à crémaillères. Chemins de fer funiculaires. (Freins brevetés). Depuis le commencement de 1898 la Fonderie de Berne a fourni 21 funiculaires.

Barrages, installations métalliques et mécaniques pour barrages (vannes, écluses, grilles, treuils, etc.).

Machines pour la fabrication des briques en ciment.

Renseignements sur des installations faites, références, projets et devis sont à disposition.

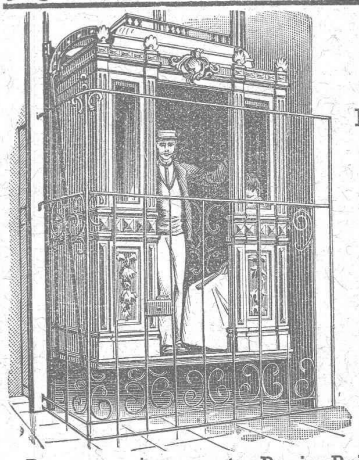

Ascenseurs

MONTE - CHARGES
ÉLECTRIQUES
HYDRAULIQUES

Commande par boutons électriques.

Derniers modèles américains.
500 installations en fonction.

ALFRED SCHINDLER
LUCERNE

Maison fondée en 1874.

Pour renseignements, Devis, Prix-courants et réparations,
S'ADRESSER:
pour Genève à M. Léon Jonneret, Constructeur-Mécanicien, Quai de St-Jean, Genève; pour Vaud et Valais à M. Alfred Cuénoud, ingénieur, 3, rue St-Roch, 3, Lausanne.

FABRIQUE DE TUYAUX EN CIMENT
Briques, Carrelages, etc.

CORNAZ Frères & Cie

ALLAMAN (Vaud)

Carrelage le plus beau et le plus moderne
NOUVEAU PROCÉDÉ
Album et prix-courant sur demande.

Ateliers de Construction ŒRLIKON

ŒRLIKON près ZURICH

Exposition Universelle, PARIS 1900, Deux Grands Prix.

INSTALLATIONS ÉLECTRIQUES

de toutes grandeurs et de tous genres.

APPLICATIONS ÉLECTRO - MÉCANIQUES

Machines - Outils et Appareils de levage à commande électrique.

MATÉRIEL DE TRACTION

Générateurs, Moteurs, Transformateurs pour tous les genres de courant.

Installations intérieures. Réseaux aériens.

BUREAU SUCCURSALE A LAUSANNE :

15, Place St-François, 15.

PROSPECTUS, ÉTUDES & DEVIS sur demande.

Université de Lausanne.

ÉCOLE D'INGÉNIEURS

L'école comprend les divisions du **génie civil,** de **mécanique,** d'**électricité** et de **chimie.**

La durée des études est de **sept semestres.** Il est annexé à l'école un cours préparatoire d'une année, destiné aux candidats immatriculables à l'Université et qui ne possèdent pas les connaissances spéciales nécessaires pour l'admission en première année.

Le programme détaillé renfermant les conditions d'admission, le programme des cours et le règlement des études est envoyé franco sur demande adressée à la Direction soussignée.

Direction de l'Ecole d'ingénieurs.

FRANCILLON & Cie LAUSANNE

SOCIÉTÉ DES USINES DES GRANDS-CRÊTS, VALLORBE

Vue extérieure du réservoir prise de charges des Forces de St-Maurice.

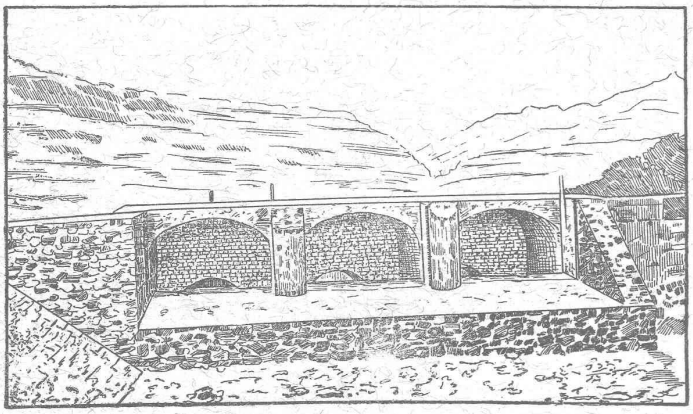

Cube : 1611 m³ de béton, 557 m³ de maçonnerie en chaux hydraulique de Vallorbe *seconde qualité*. Les tuyaux de prise de charge ont **2m,75** de diamètre.

Les Usines des Grands-Crêts ne font pas partie du Syndicat.

Chaux silosées éminemment hydrauliques.

FORCES MOTRICES DU RHONE, à St-MAURICE

ENTREPRISE J. CHAPPUIS.

Le soussigné, entrepreneur des Forces motrices du Rhône, à St-Maurice, certifie avoir employé la **CHAUX ORDINAIRE** de la **Société des Usines des Grands-Crêts**, près Vallorbe, pour la **maçonnerie du Tunnel sous le Bois-Noir** et pour les **bétons du réservoir prise de charge.**

Il déclare avoir été très satisfait de la qualité de la chaux fournie et de la parfaite régularité des expéditions.

St-Maurice, le 13 mars 1901.

Le soussigné, entrepreneur des Forces motrices du Rhône, certifie que la **digue séparatrice construite dans le Rhône,** immédiatement au-dessous du village d'Evionnaz, a été faite **entièrement avec de la chaux** provenant des **Usines des Grands-Crêts, à Vallorbe,** qualité dite « Simplon ».

La longueur de cette digue est de 900 m. environ ; le cube de béton de fondation est de 2500 m³ et celui de la maçonnerie en élévation de 6000 m³. Ces maçonneries ont été recouvertes tout l'été par les hautes eaux du Rhône, exposées à un courant violent, et nous avons le plaisir de reconnaître qu'elles se sont comportées à notre entière satisfaction.

St-Maurice, le 18 janvier 1902.

FORCES DU RHÔNE A ST-MAURICE
pp. Entreprise J. CHAPPUIS, à St-Maurice,
(Signé) L. BRON, ing.

CHAUFFAGES CENTRAUX

de tous systèmes.

J. RUKSTUHL, Bâle.

Sécurité absolue.
Facilité de réglage de la température.
Hygiène. — Economie.

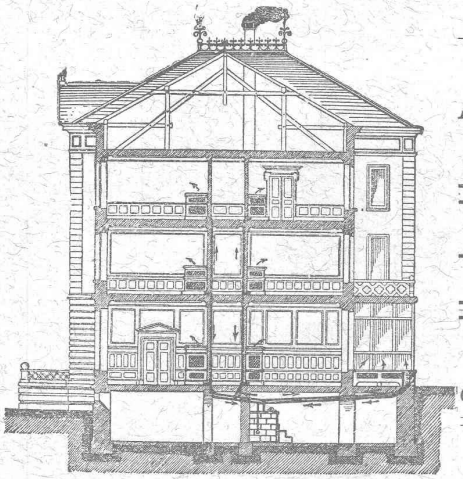

SPÉCIALITÉS

Chauffages à eau chaude. A vapeur basse et haute pression.

Chauffages par étages.

CHAUFFAGES combinés de tous systèmes.

Premières RÉFÉRENCES

Représentant pour la Suisse française :

ALFRED CUÉNOUD, Ingénieur, Lausanne.

Epurateurs d'eau, Machines à vapeur, Filtres-presses, Armatures, Pompes.

A. L. G. Dehne, Fabrique de machines, **Halle. S.**

PRISMES LUXFER

Multiprismes et Dalles Luxfer pour l'éclairage des LOCAUX SOMBRES

Revêtements Civer. — Molasse de Vauderens.

J. ROD, Représentant, Maupas, 23, Lausanne.

Société de la Fabrique de Lustrerie

LE PONT

LUSTRES, TIGES, APPLIQUES, etc.,

EN TOUS GENRES

pour Gaz et Electricité.

FONDERIE

Se charge du nickelage, dorage, bronzage, etc., de tous objets.

Librairie F. ROUGE & Cie, Lausanne.

Dépôt des Cartes fédérales :

Carte générale de la Suisse, au 1 : 250,000, en 4 feuilles. — *Carte topographique de la Suisse,* dite *Carte Dufour,* au 1 : 100,000, en 25 feuilles. — *Atlas topographique de la Suisse,* à l'échelle des levers originaux, dit *Atlas Siegfried,* au 1 : 25,000 et 1 : 50,000, en 591 feuilles.

Première et plus ancienne maison du monde

Eubölith

pour planchers hygiéniques, sans joints, doux et chaud au pied.

Recommandé par les administrations et autorités pour ses qualités éminentes. 300,000 m² posés par la maison et en usage dans des usines, écoles, bureaux, magasins, casernes, hôtels, hôpitaux, etc., etc.

1900 méd. d'or Expos. univ. Paris.
1901 méd. d'or avec couronne. Vienne
1901 Grand Prix Expos. internat. Brest.

EMIL SÉQUIN
fabricant d'Eubböolith,
Zurich (Hard). — Paris
Londres. — Vienne, etc.

FÉLIX BÉRAN
Zurich V. Téléph. N° 1508
représentant
pour la Suisse.

Crampons d'assemblage A & B

Système Rordorf

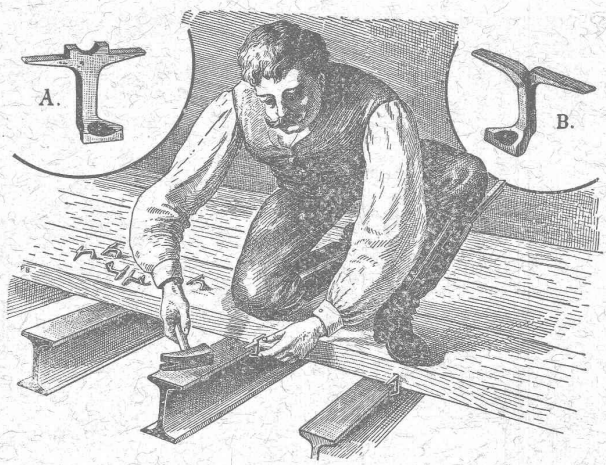

Prix : Les 100 pièces depuis fr. 4.20 suivant la grandeur.

S'adresser à (Z à 1492 g)

RORDORF FRÈRES, Auf der Mauer, 5, ZURICH.

Fers. — Quincaillerie. — Fontes.

S. & H. JAQUET

VALLORBE

Outillage complet pour entreprises.

Pioches, Pelles, Marteaux, etc. — Manches
Brouettes. — Bayards.

Voies. — Vagonnets.

Tôles galvanisées. — Chaînes. — Tuyaux.

Société Céramique RICHARD-GINORI
MILAN (Italie)
Capital L. 7,000,000 entièrement versé.

ISOLATEURS

pour hautes et basses tensions en

PORCELAINE DURE

BASES et MANCHES
pour interrupteurs.

VIROLES
pour lampes électriques, etc. etc.

Catalogues gratis sur demande.

ENTREPRISE GÉNÉRALE D'APPAREILLAGE

Appareilleur des Eaux de Lausanne des Eaux de Bret et des Eaux de Pierre-Ozaire

pour **Eau, Gaz et Vapeur**

Gérant des Eaux de Moilles es Donnes.

L. WELTY Fils

Rue du Flon, 8. LAUSANNE Téléphone 483.

Maison fondée en 1834.

Spécialité d'installations d'eau chaude et froide pour Hôpitaux et Infirmeries. — Réparation et installation de Pompes de tous systèmes. — Appareilleur des Hôpitaux de Saint-Loup. — Installation de Bains, Douches et Appareils sanitaires pour le tout à l'égout. — Chauffage de Serres. — Magasin d'appareils pour l'éclairage, le chauffage, la cuisine et les bains par le Gaz.

Réparations. - Installations particulières. - Entretien.
Devis et Prix-Courant sur demande. — Travail garanti.

MÉDAILLE D'ARGENT, Exposition cantonale vaudoise, Vevey 1901.
La plus haute récompense.

Chauffage à eau chaude et à vapeur à basse pression.

OEHLER & C°, Aarau.

ATELIERS DE CONSTRUCTION & FONDERIES DE FER & D'ACIER

Usines spéciales pour moyens de transport :

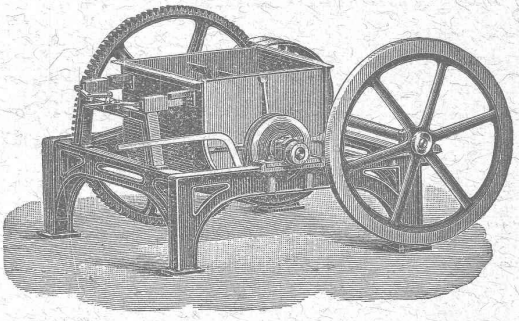

Voies et Vagonnnets pour entrepreneurs

—

Machines à faire le béton et le mortier.

—

Dragues, etc., etc.

REPRÉSENTATIONS INDUSTRIELLES

Alfred Cuénoud, Ingénieur-Mécanicien

RUE St-ROCH, 3, LAUSANNE

Représentant des premières maisons suisses et étrangères pour : Chauffages centraux. Ascenseurs électriques et hydrauliques. Monte-charges et monte-plats. Chemins aériens (Blondins). Automobiles (voitures et camions). Moteurs à gaz. Installations d'usines.

Projets, Devis, Prix-Courants et renseignements sr demande.

Fabrique lausannoise d'appareils de chauffage.

G. WEBER, constructeur

LAUSANNE

CHAUFFAGES CENTRAUX

à air chaud, eau chaude et vapeur à basse pression.

CHAUFFAGES CENTRAUX LOCAUX (localisés à un seul appartement).

Installations complètes de cuisines d'hôtels

donnant une grande économie de combustibles.

Séchoirs, Bains, Buanderie perfectionnée, Brevet + 11466.

CALORIFÈRES UNIVERSELS

Etudes techniques et devis sur demande.

Ferblanterie, plomberie, zinguerie, couvertures en ardoises tuiles et ciment ligneux.

APPAREILLAGE POUR GAZ ET EAU

I. WEIBEL, Ls WEIBEL aîné, successeur

50, Martheray, 50, LAUSANNE.

Maison fondée en 1857.

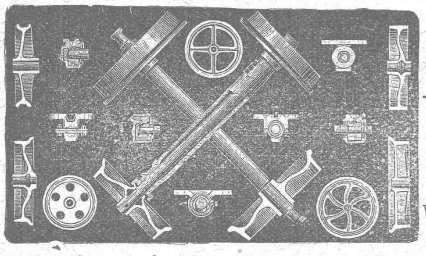

FRITZ MARTI

Société anonyme

WINTERTHUR

Halles aux machines et Ateliers à

Wallisellen, Berne, Yverdon.

Matériel pour chemins de fer normaux, secondaires et **tramways.** — **Rails** vignole et **à gorge** de différents profils. — **Traverses** métalliques et **Accessoires.** — **Aiguilles.** — **Croisements.**

WAGONNETS ET LOCOMOTIVES

Vente et Location.

Essieux, Bandages, Roues et Centres de roues, etc.

Prospectus et Devis gratis.

CYCLES

AUTOMOBILES

MOTOCYCLETTES

O.-F. PFISTER, Place Bel-Air, Bâtiment du Kursaal.

Téléphone 1831. LAUSANNE

Téléphone 905.

Entreprise de Plâtrerie & Peinture

D'ART & BATIMENT

Spécialité de travaux artistiques.

Charles Molini

LAUSANNE

BUREAU : Route d'Echallens.

Application de Stuc en tous genres.
Décorations à la fresque.
Faux-bois, Marbres et Lettres.
Modelage Staf et Carton-pierre. Papiers peints.

Réparations en tous genres.

Devis et dessins gratuits.

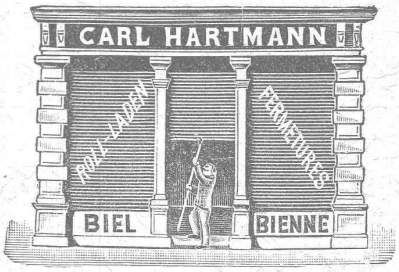

Fabrique de Fermetures

en Tôle d'acier ondulée

pour magasins, bureaux, remises, entrepôts, remises de locomotives, etc.

Devantures en fer.

Constructions en fer

Toitures. Tôles ondulées.

Carl Hartmann, Bienne.

Projets et Devis.

Fabrique de Chauffage central et Poêlerie moderne.

C. SAMBUC FILS & Cie, LAUSANNE

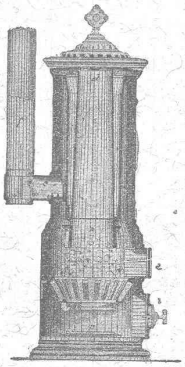

CHAUFFAGES CENTRAUX à air chaud, eau chaude et vapeur à basse pression.

SPÉCIALITÉ DE

Propulseurs automatiques d'eau chaude (Brevet + N° 26,096).

pour chauffage d'appartements et de maisons à louer.

Exposition, à l'atelier de la Porte St-Martin, des modèles en fonction adaptés à nos calorifères.

Installations complètes de **Séchoirs, Bains, Buanderies** et de **Cuisines d'Hôtels,** donnant une grande économie de combustible. **Nouveaux modèles** de **FOURNEAUX - POTAGERS** avec ou sans circulation d'eau chaude. Bouilleurs en cuivre inexplosibles, garantis.

Calorifères Universels perfectionnés (Brevet + N° 25,968).

ÉTUDES TECHNIQUES ET DEVIS SUR DEMANDE

Câbles pour transmissions. Grues. Monte-charges.

Echafaudages.

Ponts de bateaux.

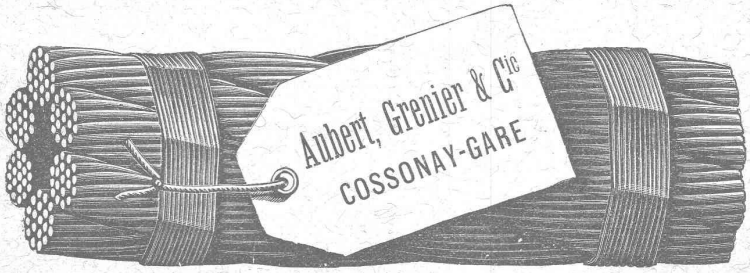

Paratonnerres.

Funiculaires, etc.