Zeitschrift: Bulletin technique de la Suisse romande
Band: 37 (1911)
Heft: 17

Werbung

Nutzungsbedingungen
Die ETH-Bibliothek ist die Anbieterin der digitalisierten Zeitschriften auf E-Periodica. Sie besitzt keine Urheberrechte an den Zeitschriften und ist nicht verantwortlich für deren Inhalte. Die Rechte liegen in der Regel bei den Herausgebern beziehungsweise den externen Rechteinhabern. Das Veröffentlichen von Bildern in Print- und Online-Publikationen sowie auf Social Media-Kanälen oder Webseiten ist nur mit vorheriger Genehmigung der Rechteinhaber erlaubt. Mehr erfahren

Conditions d'utilisation
L'ETH Library est le fournisseur des revues numérisées. Elle ne détient aucun droit d'auteur sur les revues et n'est pas responsable de leur contenu. En règle générale, les droits sont détenus par les éditeurs ou les détenteurs de droits externes. La reproduction d'images dans des publications imprimées ou en ligne ainsi que sur des canaux de médias sociaux ou des sites web n'est autorisée qu'avec l'accord préalable des détenteurs des droits. En savoir plus

Terms of use
The ETH Library is the provider of the digitised journals. It does not own any copyrights to the journals and is not responsible for their content. The rights usually lie with the publishers or the external rights holders. Publishing images in print and online publications, as well as on social media channels or websites, is only permitted with the prior consent of the rights holders. Find out more

Download PDF: 02.07.2025

ETH-Bibliothek Zürich, E-Periodica, https://www.e-periodica.ch

ARBRES DE TRANSMISSION

en acier comprimé et tourné, poli

Montandon & Cie S. A., Bienne

Fers et Aciers étirés de précision sur tous

Profils

Aciers laminés à froid jusqu'à 210 mm. de largeur.
Feuillard pour emballages, sans scories. 6078

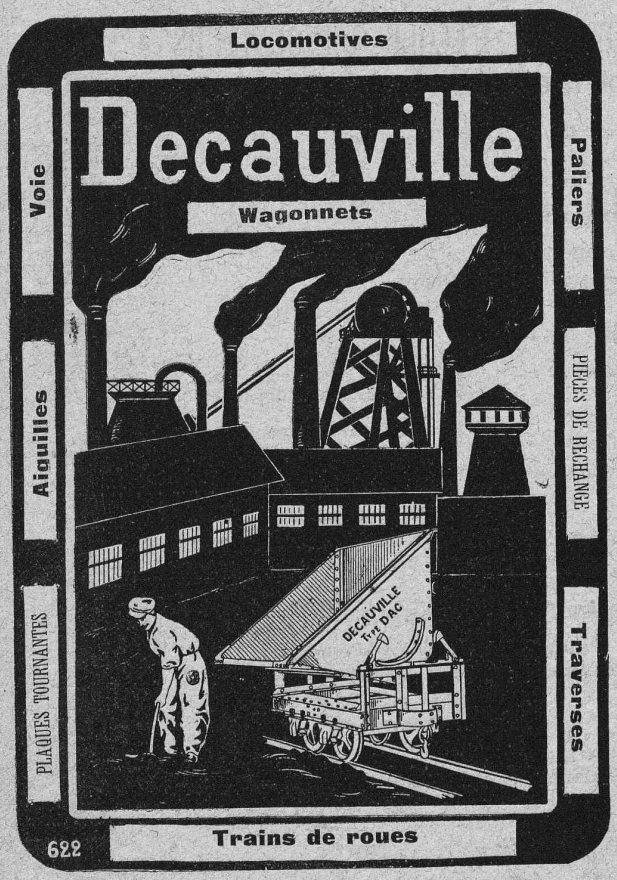

E. Bernheim-Vœgeli, Berne
Bureau technique.

ACADÉMIE DE COMMERCE
LAUSANNE

COURS DE COMPTABILITÉ :
commerciale
industrielle
et banquière
6199 **Théorie des bilans.**
Le semestre d'hiver commencera le **10 octobre.**
Programme gratuit. Bureau et auditoires :
GŒLDI, DIR. GALERIES DU COMMERCE.

Société Anonyme UNION, à BIENNE (Suisse).
Première Fabrique Suisse de CHAINES SOUDÉES
par procédé électrique breveté.
CHAINES en TOUS GENRES

pour l'Industrie et l'Agriculture.
CHAINES CALIBRÉES & ÉPROUVÉES de la plus haute résistance
pour Grues et Monte-Charges.
N.B. — La chaîne courante n'est vendue que par les marchands de fer.

Daniel PERRET, Appareilleur
Avenue Béthusy. LAUSANNE Avenue Béthusy.
Installateur des Eaux de Cossonay, Ballaigues, Vallorbe, Vaulion, Echallens, Bremblens, Leysin, etc.
Spécialité de canalisations à haute pression. Chauffages de serres, chambres de bains et buanderies. Installations pour eau et gaz. Appareils sanitaires de tous systèmes. Serrurerie en tout genre. — Etudes et devis sur demande. 5754

BUREAU TECHNIQUE
Geo. SCHULE, Ingénieur
GENÈVE — 53, rue du Stand, 53 — GENÈVE
BÉTON ARMÉ
Système brevet suisse N° 32104.
CONSTRUCTIONS MÉTALLIQUES
ÉTUDES et PROJETS : Planchers, sommiers, toitures, fondations, ponts, etc., etc.
Nombreuses références à disposition. 6150
EXPERTISES

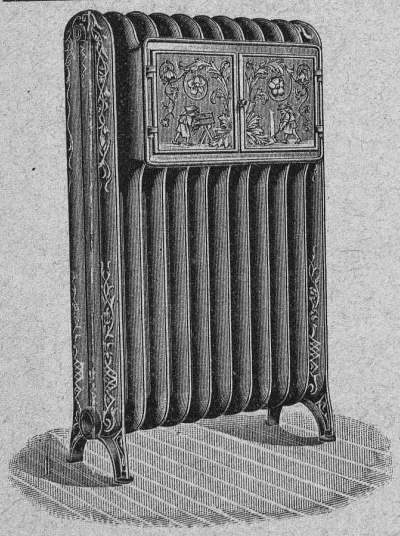

Ele PÆRLI & Cie
BIENNE 3784 LAUSANNE

Chauffages centraux
de tous les systèmes.

Installations sanitaires

Excellentes références.

ENTREPRISES GÉNÉRALES
de VITRERIE en tous genres.
Atelier spécial de Vitraux d'Art.
ENCADREMENTS 5330
P. CHIARA
Pl. St-Laurent, Lausanne.
Verres de toutes sortes en gros et détail.

Dr. Roth's
Inertol
le plus efficace **enduit protecteur hydrofuge** pour le **ciment** et le **fer.**
MARTIN KELLER
6103 **Zurich I.**

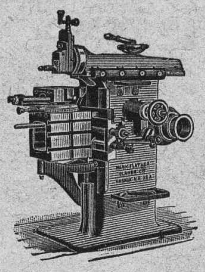

J. Lambercier & Cie, Genève

✱ Fabrique d'Huiles et Graisses industrielles. ✱

SPÉCIALITÉ DE 239

Fournitures pour **Usines**

✱✱ Organes de transmissions. ✱✱

Arbres, Paliers, Courroies, Graisseurs, etc.

MACHINES, OUTILS AMÉRICAINS & AUTRES

Entrepreneurs ! !

Locomotives

Achat

Dragues

Pelles à vapeur

Voies

Location

Wagonnets

Schweiz. A. G. für Feld & Kleinbahnen-Bedarf

ORENSTEIN & KOPPEL

ZURICH I

Dépôts à Renens près Lausanne, à Schlieren et à Bâle.

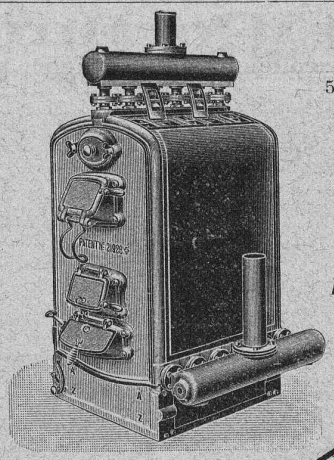

Installations

5615 DE

CHAUFFAGES CENTRAUX

de tous systèmes

ET DE

Services d'eau chaude

Bains. Buanderies.

Séchoirs.

Brevet Suisse

No 21,928.

FABRIQUE de CHAUFFAGE CENTRAL BERNE S.A.

Ancienne Maison J. RUEF

OSTERMUNDIGEN

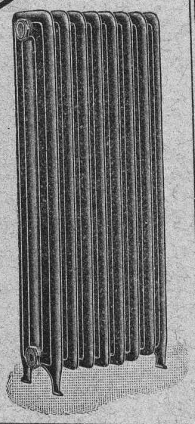

Appareils

de Désinfection

et de Stérilisation.

Prospectus et devis sur demande

Fabrication des CHAUDIÈRES et RADIATEURS dans nos propres usines.

BREVETS D'INVENTION

MARQUES DE FABRIQUE - DESSINS - MODÈLES

OFFICE GÉNÉRAL, FONDÉ EN 1888 LA CHAUX-DE-FONDS

MATHEY-DORET Ingr. Conseil

SOCIÉTÉ DES

USINES de Louis de ROLL

SUCCURSALE : **FONDERIE de BERNE.** Fournit :

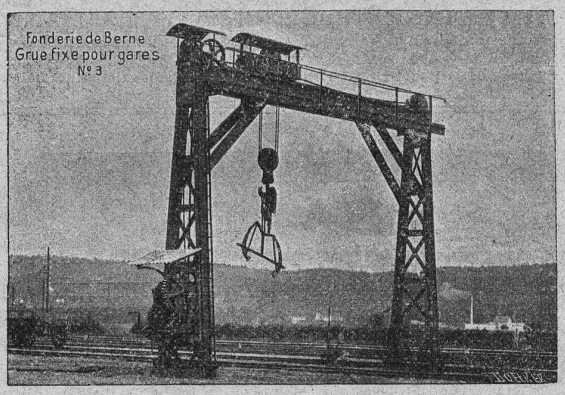

Appareils de levage : **Ponts roulants, Grues pivotantes** fixes et sur chariots. Commande à bras ou **électrique. Monte-charges** hydrauliques, électriques ou à courroie.

Matériel de chemins de fer : **Ponts tournants** et **Chariots transbordeurs** pour vagons et pour locomotives, commandés à bras et par moteurs.

Branchements et croisements pour **voies étroites** et **voies normales,** pour **rails Vignol** et **rails à gorge. Barrières.**

Superstructures à crémaillères. Chemins de fer funiculaires. (Freins brevetés). Depuis le commencement de 1898 la Fonderie de Berne a fourni **71** funiculaires.

Barrages, installations métalliques et mécaniques pour barrages (vannes, écluses, grilles, treuils, etc.).

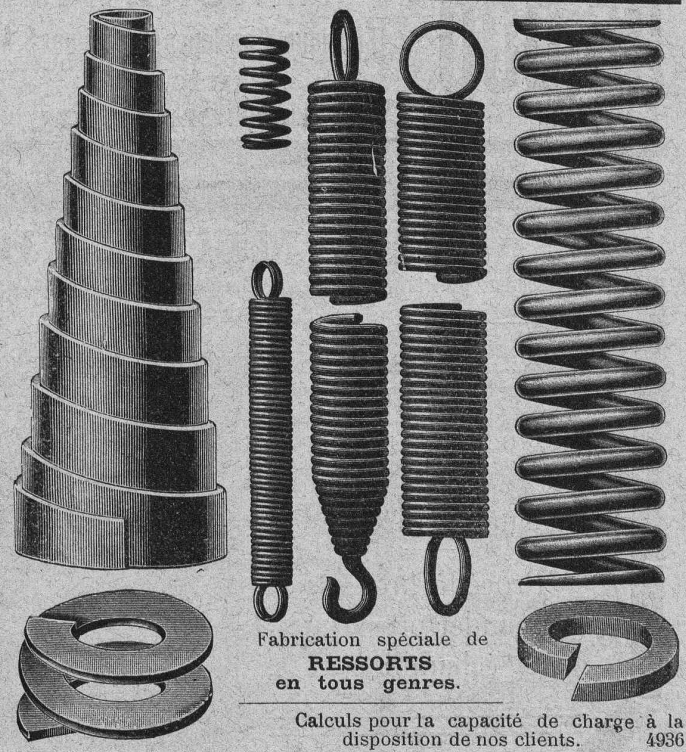

Fabrication spéciale de **RESSORTS** en tous genres.

Calculs pour la capacité de charge à la disposition de nos clients. 4936

Acier de toute première qualité. — Trempe égale et exacte.

Baumann Frères, Ruti (Zurich).

Ciment Portland de St-Sulpice

Diplôme pour excellente qualité, Zurich 1883. — Médaille d'or (groupe), Genève 1896.

Fournisseurs des tunnels du Gothard, du Simplon, du Ricken et du Mont-d'Or, du chemin de fer de la Jungfrau, des fortifications de St.-Maurice et du Gothard.

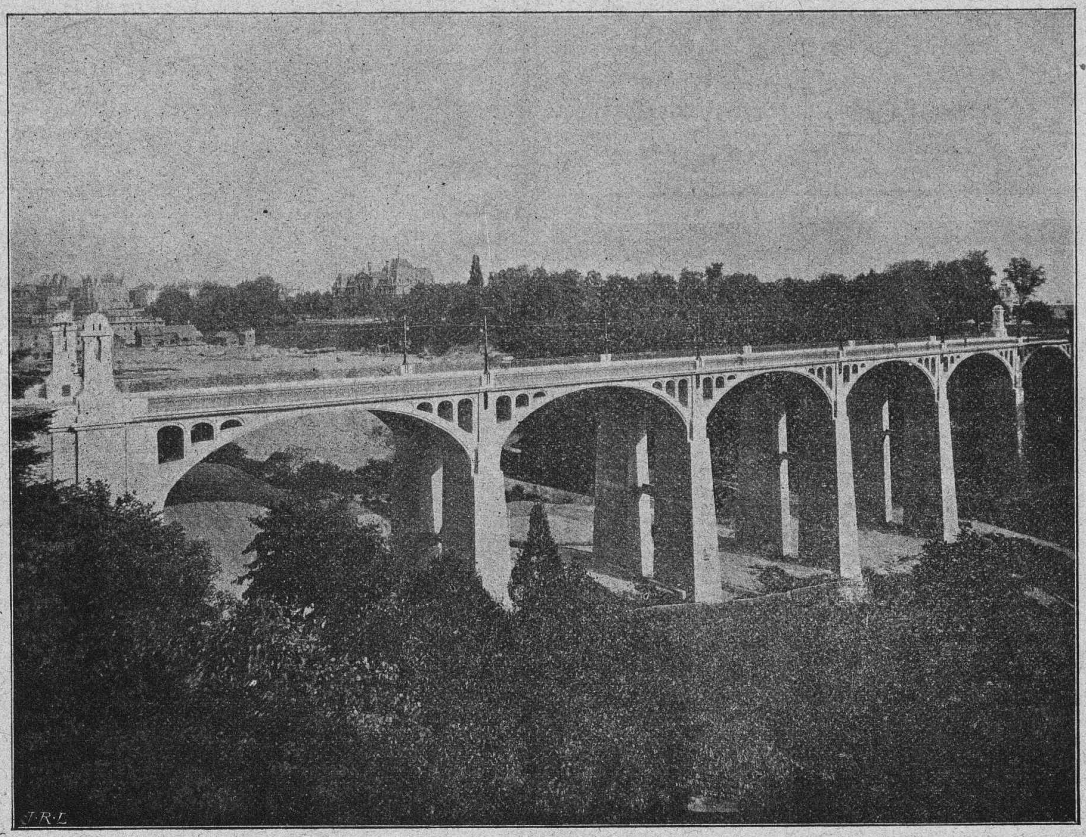

Fournisseurs des ponts de la Coulouvrenière, à Genève, de Montbenon, à Lausanne, et des forces motrices de Thusy, Landquart, Chèvres et Chippis.

Pont de Montbenon, à Lausanne.

Ingénieurs, MM. de Vallière et Simon, professeur Melan. — Architectes, MM. Monod et Laverrière. — Entrepreneurs, MM. Bellorini et Rochat.

Usines à St-Sulpice (Neuchâtel). 5044

Plus de

25,000

horloges électriques de notre propre système en marche

MAGNETA

Fabrique d'horloges électriques S.A.

Zurich V 6460 Zà 3587 g

ZURICHBERG

Construction, Fourniture, Installation, Réparation, Entretien

D'APPAREILS ÉLECTRIQUES en tous genres.

Jules CAUDERAY

Téléphone 1063 —o— Maison fondée en 1866 —o— Téléphone 1063

LAUSANNE Rue d'Etraz 28 LAUSANNE

Concessionnaire de la Ville de Lausanne pour les installations d'éclairage électrique

Médailles d'argent TURIN 1884, YVERDON 1894. — Médaille d'or VEVEY 1901.

Société des Arts de Genève, Concours Daniel Colladon : Mention honorable (seul prix décerné). (5705)

CAMILLE BAUER, BALE

Représentant général pr la Suisse de **Hackethal-Draht und Kabelwerke, Aktiengesellschaft, Hannover**

Le Câble **HACKETHAL** est installé dans le **TUNNEL du SIMPLON**

Le meilleur matériel pour lignes aériennes.

Procédé breveté. Demander prospectus et échantillons !

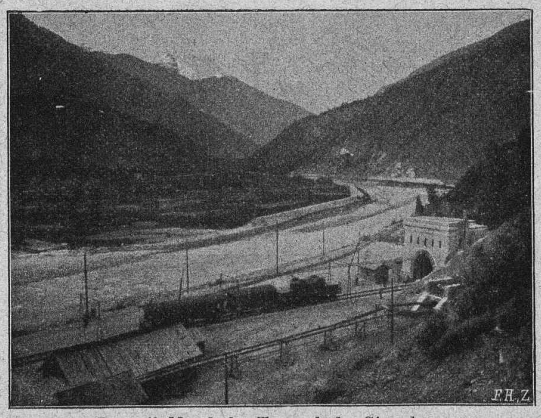

Portail Nord du Tunnel du Simplon.

L'isolation Hackethal résiste aux **intempéries** et aux **acides**. **Le câble Hackethal** convient spécialement aux **fabriques de produits chimiques, brasseries, blanchisseries, teintureries, mines et carrières, fonderies, hauts-fourneaux**, etc., etc

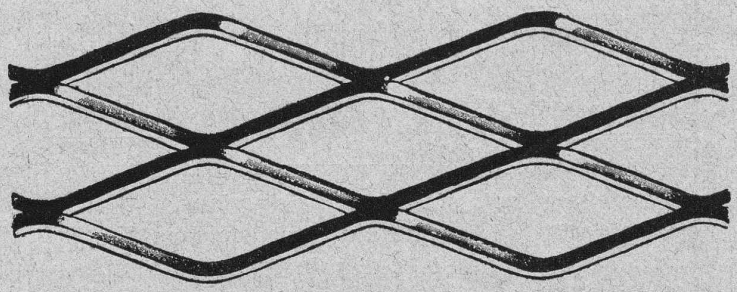

MILAN 1906 : GRAND PRIX

MÉTAL DÉPLOYÉ

(expanded metal - lamiera stirata - streck metall)

Armature pour travaux en béton, en ciment et en plâtre. — Grillages, clôtures, etc.

Seuls concessionnaires pour l'Italie et la Suisse :

Fratelli Bruzzo - Ferriera di Bolzaneto

Aciéries et Laminoirs à Bolzaneto

GÊNES (Italie)

5703

Représentant à Lausanne :

A. Nicole, rue de la Tour, 16.

MANUFACTURE
de **CAOUTCHOUC**

Vve de H. SPECKER
ZURICH

SPÉCIALITÉS

GANTS en caoutchouc pour Electriciens.
SOULIERS spéciaux isolateurs en caoutchouc.
TAPIS EN CAOUTCHOUC
VÊTEMENTS
pr Scaphandriers et Mineurs.
CULOTTES,
BAS et BOTTES à EAU
Tubes et Feuilles en Ebonite.
Guttapercha.
BANDES CAOUTCHOUCTÉES isolantes.
Tubes à gaz. 5490
MANTEAUX et PELERINES en tissus caoutchouctés.
Envois au choix.

Fonderie et Robinetterie de Lyss

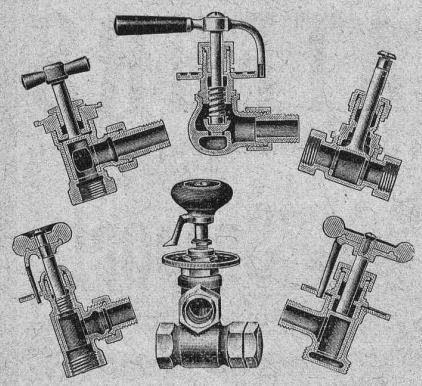

ROBINETTERIE

POUR 5739

Eau, gaz, vapeur.

Articles de bâtiment

FONTE BRUTE

de cuivre, bronze, laiton, nickel, aluminium, etc. sur modèles ou dessins.

SPÉCIALITÉ :

Vannes

POUR

Chauffages centraux

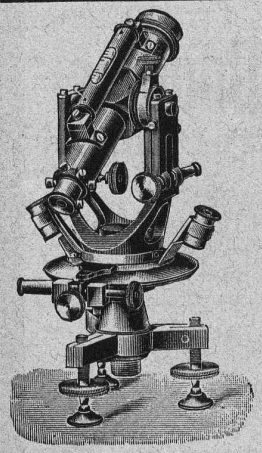

Fondée en 1901

Théodolites
Niveaux

Instruments d'arpentage, Mires, Jalons, etc.

Carl Ebner, jr

Schaffhouse

Rheinquai, 12

Catalogue gratis et franco 5409

Fabrique spéciale pour

ASCENSEURS ET MONTE-CHARGES

électriques, hydrauliques, à transmission.

Schindler & Cie, Lucerne.

Bureau et atelier à Lausanne, rue St-Roch, 3 et 5,

A. CUÉNOUD, ingénieur, représentant.

Maison DE CONFIANCE fondée en 1874.

Commande par bouton

Commande par corde

Commande pr volant, etc.

Marche silencieuse.

Grande vitesse: **jusqu'à** ***2 m. par seconde.***

Parachute infaillible.

Derniers modèles américains.

1500 installations en fonction.

Renseignements, Dessins, Devis et Prix - courants *gratis sur demande.*

FABRIQUE

d'Instruments de précision

(Société anonyme).

Bureaux et Ateliers : PLACE du VALLON, Lausanne

INSTRUMENTS DE HAUTE PRÉCISION

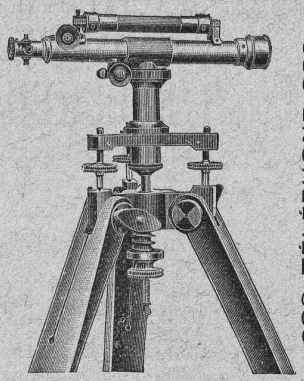

308 TÉLÉPHONE 308

THÉODOLITES

Niveaux en tous genres.

ALIDADES

Fournitures diverses.

Compas d'Aarau.

RÉPARATIONS

6158 CATALOGUES

S. A. Fabrique de Machines

ET DE

Chauffages centraux, Fribourg.

Installations de tous systèmes.

Installations de Cuisines à vapeur.

BUANDERIES et SÉCHOIRS

Premières références. 6140

FABRIQUES RÉUNIES

de Xylolith et d'Acide carbonique. S. A.

à WILDEGG (Canton d'Argovie).

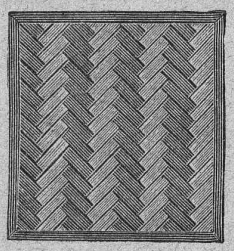

Brevet + N° 9080.

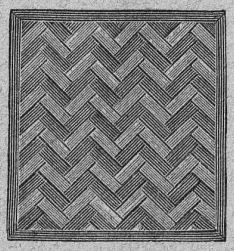

Vissé sur faux ou vieux plancher, rendu posé au bain de mortier de silicate de soude sur béton en ciment Portland, ou béton en scorie,
selon tous les dessins : carré, octogones, etc., en quatre couleurs et en forme de fougères (bâtons rompus).
Xylolith incombustible, chaud : **Bois de pierre,** insonore, durable.
Echantillons, prospectus, albums et certificats gratis et franco sur demande. 5921

Seulement en Suisse environ 250,000 m² de parquets et environ 15,000 marches d'escalier ont été posés jusqu'ici.

Photographie technique et industrielle

Pl. St-Laurent, 24 „ LUNA " LAUSANNE

Agrandissements et réductions de plans, cartes géographiques et documents. Photographies d'architecture, machines, etc.

6077 TÉLÉPHONE 318

Exploitation de Marbre de la carrière de Daviaz

MASSONGEX (Valais).

Pierre dure de qualité exceptionnelle (supérieure mais assimilable à celles de Collombey et Arvel), à grain fin homogène gris-clair, rose-vert, résistant à plus de 1600 kilos au centimètre carré ; inaltérable aux intempéries. — Pour travaux de constructions soignées : Pierre de taille de premier choix pour bâtiments, marbreries, etc.

Envoi d'échantillons et devis sur vu des plans et dessins soumis.

Vente de Mastic Meyer.

Cette carrière, en bon état d'exploitation et bien outillée, serait cédée au besoin à un preneur intelligent connaissant la partie. Conditions avantageuses. (6139)

C. CHAMOREL

Entrepreneur et marchand de pierres, La Borde, Lausanne.

Société Céramique

RICHARD-GINORI

MILAN (ITALIE).

Capital L. 10,000,000 entièrement versé 6101

ISOLATEURS

pour hautes et basses tensions en **PORCELAINE DURE**

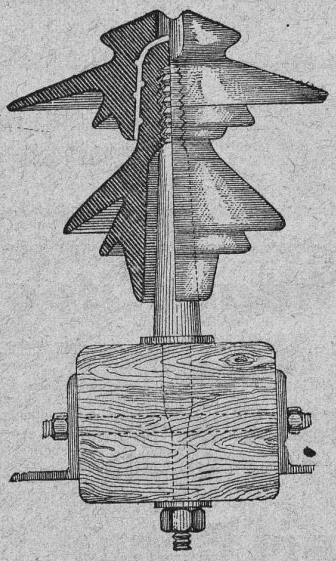

Supports

en fer homogène pour Isolateurs

Douilles

MÉTALLIQUES

pour l'installation des Isolateurs

CATALOGUES gratis sur demande.

Représentants généraux pour la Suisse :

WERTHEMANN, BOTTY & C°, BALE

Vue d'une salle d'hôpital.

Agencements

pour hôpitaux et maisons de santé

Appareils pour distribution d'eau chaude et hydrothérapie.

Exposition permanente — Bureau technique particulier — **Exposition permanente**

Munzinger & Cº, Zurich

SIEMENS-SCHUCKERTWERKE

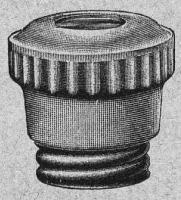

Zweigbureau Zürich
Löwenstrasse 55
à ZURICH

entretient un grand magasin de matériel d'installation de tout genre de l'industrie électrique, soit:

Coupe-circuits système DIAZED,
Interrupteurs système Zéta,
Tubes Peschel,
Lampes à arc,
Lampes Tantale,
Crayons pour lampes à arc,
Compteurs,

et tous les autres appareils électriques.

E. BECK

PERLES, près BIENNE

Télégrammes: PAPPBECK — **Téléphone.**

FABRIQUE POUR:

Carton bitumé. — Ciment ligneux.

PLAQUES d'ASPHALTE pour Isolations en tous genres.

TAPIS D'ISOLATIONS — GOUDRON MINÉRAL RAFFINÉ

TRINIDAD ÉPURÉE 5269

Tous les produits d'Asphalte et de Goudron.

L'INDICATEUR DE VITESSE
pour tramways et chemins de fer électriques secondaires.

TEL

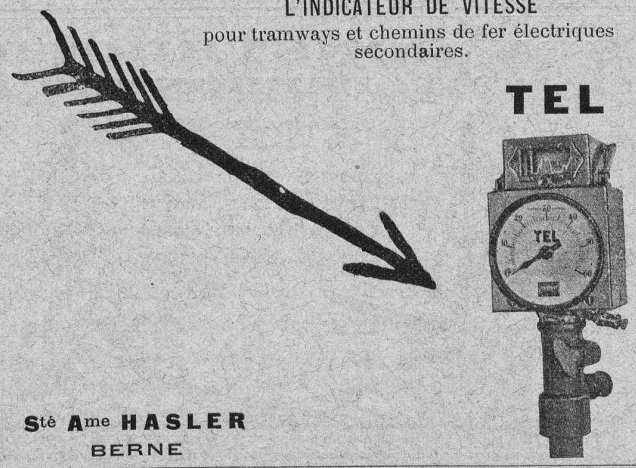

Stè Ame HASLER
BERNE

Usines des Grands Crêts près Vallorbe.

Fabrique de Chaux éminemment hydrauliques

Produits des Usines:

Les plus avantageux de la Suisse soit comme rendement soit comme résistance.

1º **Chaux hydraulique supérieure** à grande résistance dite « **Simplon** ».

2º **Chaux hydraulique lourde.**

Résultat moyen des essais faits par le bureau fédéral de Zurich avec des chaux prélevées au hasard par la Société **Brandt-Brandau & Cº**, au cours des travaux du **Tunnel du Simplon.** Au bout de 28 jours : **16 kg. par cm²** à la traction ; **136 kg. par cm²** à l'écrasement.

Densité de la chaux 800 kg. par m³.

INSTALLATION MODERNE LA PLUS PERFECTIONNÉE

Analyses et essais du laboratoire fédéral de Zurich à disposition.

Contenance des silos 10,000 T. — Production journalière 150 T. — Puissance électrique 200 chevaux.

Fournisseur de l'**Entreprise des Forces motrices du Rhône,** à St-Maurice, de l'**Entreprise du Tunnel du Simplon** des **Grands travaux hydrauliques** pour la fabrique d'aluminium **Chippis-Sierre.**

PARQUETERIE D'AIGLE (Fondée en 1855)

MILAN 1906 Diplôme d'honneur avec Médailles d'or
Médaille d'or : 5757
Yverdon 1894. Genève 1896. Vevey 1901.

Représentée : à Lausanne par M. J. MERLE, Maupas, 13,
à Montreux par M. Alb. CHENEVAL, avenue Nestlé,
à Genève par M. Claude MERLE, Chemin des Sources, 9.

ATELIERS de CONSTRUCTIONS MÉCANIQUES
de VEVEY (Suisse)

TURBINES et RÉGULATEURS

Monte-Charges de ts systémes

Compresseurs.

Presses hydrauliques.

ENGINS DE LEVAGE

Grues, ponts et plaques tournantes.

CHARIOTS TRANSBORDEURS

BRANCHEMENTS et CROISEMENTS

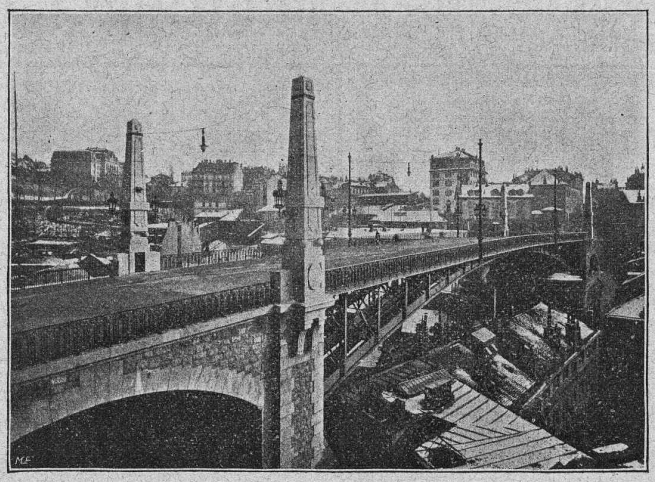

Pont Bessières, à Lausanne, 1910.

Fonderie de FER et de BRONZE

PONTS et Charpentes métalliques.

RÉSERVOIRS et CHAUDIÈRES

GAZOMÈTRES

TUYAUX

BARRAGES et ÉCLUSES

DEVIS de toutes MACHINES sur demande.

S. A. CONSTRUCTIONS MÉTALLIQUES
ET FERRONNERIE D'ART DE NYON

Téléphone

Adresse télégraphique : Ferronnerie Nyon.

Maison fondée en 1820

PARIS 1897, MÉD. VERMEIL
GENÈVE 1896, MÉD. ARGENT
YVERDON 1894, MÉD. ARGENT
VEVEY 1901, MÉD. ARGENT

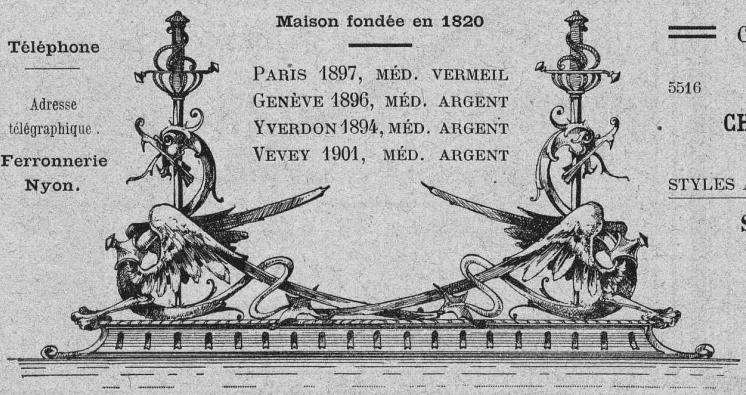

ci-devant Ls CHERPIT

5516

ÉTUDES — PLANS — DEVIS
CHARPENTES EN FER — PONTS — TOITURES

STYLES ANCIENS **FERRONNERIE D'ART** STYLES MODERNES

Spécialité de LUSTRES en fer forgé.
CATALOGUES A DISPOSITION

PORTAILS — BALCONS — MARQUISES
VÉRANDAHS
CHENETS — LANDIERS — APPLIQUES

Thermo.

Fabrique de Chauffage Central et Poêlerie Moderne

C. SAMBUC FILS & Co

LAUSANNE

SPÉCIALITÉ DE :

Chauffages centraux.

Installations de cuisines.

Dernières installations exécutées : 6414

Usine à gaz de Malley (bâtiments d'administr.) Galeries du Commerce (Chauff.).
Hôtel Mirabeau (Cuisines et Chauffage). Imprimeries réunies, à Lausanne.
Schweizerhof, Zermatt (Cuisine).

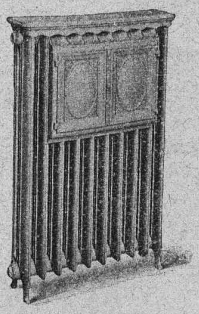

Exposition internationale Milan 1906 : Diplôme d'honneur et Médaille d'or.