Zeitschrift: Bulletin technique de la Suisse romande

Band: 51 (1925)

Heft: 26

Titelseiten

Nutzungsbedingungen

Die ETH-Bibliothek ist die Anbieterin der digitalisierten Zeitschriften auf E-Periodica. Sie besitzt keine Urheberrechte an den Zeitschriften und ist nicht verantwortlich für deren Inhalte. Die Rechte liegen in der Regel bei den Herausgebern beziehungsweise den externen Rechteinhabern. Das Veröffentlichen von Bildern in Print- und Online-Publikationen sowie auf Social Media-Kanälen oder Webseiten ist nur mit vorheriger Genehmigung der Rechteinhaber erlaubt. Mehr erfahren

Conditions d'utilisation

L'ETH Library est le fournisseur des revues numérisées. Elle ne détient aucun droit d'auteur sur les revues et n'est pas responsable de leur contenu. En règle générale, les droits sont détenus par les éditeurs ou les détenteurs de droits externes. La reproduction d'images dans des publications imprimées ou en ligne ainsi que sur des canaux de médias sociaux ou des sites web n'est autorisée qu'avec l'accord préalable des détenteurs des droits. En savoir plus

Terms of use

The ETH Library is the provider of the digitised journals. It does not own any copyrights to the journals and is not responsible for their content. The rights usually lie with the publishers or the external rights holders. Publishing images in print and online publications, as well as on social media channels or websites, is only permitted with the prior consent of the rights holders. Find out more

Download PDF: 13.07.2025

ETH-Bibliothek Zürich, E-Periodica, https://www.e-periodica.ch

51me année N° 26 19 Décembre 1925

PARAISSANT TOUS LES QUINZE JOURS

ADMINISTRATION :
LIBRAIRIE F. ROUGE & C°, 6, RUE HALDIMAND, LAUSANNE

BULLETIN TECHNIQUE
DE LA SUISSE ROMANDE

ORGANE DE PUBLICATION DE LA COMMISSION CENTRALE POUR LA NAVIGATION DU RHIN
ORGANE DE L'ASSOCIATION SUISSE D'HYGIÈNE ET DE TECHNIQUE URBAINES
ORGANE EN LANGUE FRANÇAISE DE LA SOCIÉTÉ SUISSE DES INGÉNIEURS ET DES ARCHITECTES
ainsi que de la Société vaudoise des Ingénieurs et des Architectes, de l'Association des Anciens Elèves de l'Ecole d'Ingénieurs de l'Université de Lausanne et des Groupes Romands de la G. e. P.

ABONNEMENTS :
Suisse : 1 an, 12 francs
Etranger : 14 francs
Pour sociétaires :
Suisse : 1 an, 10 francs
Etranger : 12 francs

Prix du numéro : 75 centimes.

Pour les abonnements s'adresser à la librairie F. Rouge & C°, à Lausanne.

COMITE DE REDACTION
Président : P. PICCARD, ingénieur, à Genève.
Secrétaire : EDM. EMMANUEL, ingénieur, a Genève.
MEMBRES :
Fribourg : MM. F. BROILLET, architecte ; J. LEHMANN, ingénieur cantonal ; R. DE SCHALLER, architecte. — *Vaud :* MM. EPITAUX, architecte ; W. GRENIER, ingénieur, professeur honoraire de l'Université de Lausanne ; E. JOST, architecte ; CH. THÉVENAZ, architecte. — *Genève :* MM. L. ARCHINARD, ingénieur ; RENÉ NEESER, ingénieur ; CH. WEIBEL, architecte. — *Neuchâtel :* MM. ED. ELSKES, ingénieur ; A. MEAN, ingénieur cantonal ; E. PRINCE, architecte. — *Valais :* MM. J. COUCHEPIN, ingénieur, à Martigny ; HAENNY, ingénieur, à Sion.
RÉDACTION : H. DEMIERRE, ingénieur.
VEVEY, Rue de la Madeleine, 15.

CONSEIL D'ADMINISTRATION DU BULLETIN TECHNIQUE
J. CHAPPUIS, ingénieur, président. — A. DOMMER, ingénieur. — M. IMER. — H. MEYER architecte. — F. ROUGE libraire

ANNONCES :
50 centimes la ligne
Rabais pour annonces répétée

Demandez tarif spécial pour fractions de pages à
l'Indicateur Vaudois
(Société Suisse d'Edition)
Jumelles, 4, Lausanne.

SKF
Roulements à billes
Roulements à rouleaux
Transmissions
Poulies
SOCIÉTÉ ANONYME DES ROULEMENTS A BILLES
SKF
Sihlstrasse, 1 ZURICH Tél. : S. 43.30

ZWILCHENBART S. A., Bâle
Importation et commerce de produits techniques **(Dreispitz)**
Téléphone :
Safran 34.29
ELEKTRO-ISOLIER-MATERIAL
Matières électro-isolantes ; **Fibre américaine « Diamond »** en planches, bâtons, tubes ; **« Diamond Insulation »** en rouleaux ou planches ; **Céléron** pour engrenages silencieux et pour la radio ; **Turbonite** (Bakélite) en planches et forme papier ; **Ebonite** en planches, bâtons et tubes ; **Mica, Splittings, Micanite** pour tout usage ; **Micafolio ; Galalith** en planches et bâtons, toutes nuances ; **Celluloïd, Cellon** (non inflammable) pour tout emploi ; **Toiles isolantes, bandes diagonales ; Amiante ; Rubans isolants ; Tubes isolants ; Vernis « Cell n »** (fabrication suisse) licence Dr Arthur Eichengrün, **solution brevetée** dite **« Cellon »** pour **l'imprégnation contre le feu ; matières isolantes pressées,** pièces façonnées de tout genre ; **Tauril,** matière à étanchement ; **Tubes caoutchouc** à air comprimé, etc., etc. — *Grand stock bien assorti.*

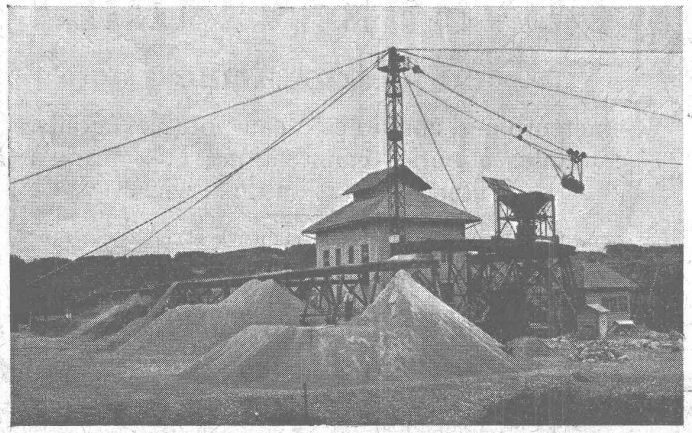

S. A. d'Exploitation des Sables et Graviers
NIDAU (Ct. de Berne) LAUPEN
Tél. 1015/4 58 Téléphone 60

Gravier concassé en diverses grandeurs. — Sable de maçonnerie. — Gravier pour fondation et béton armé proprement lavé et assorti. — Sable concassé. — Gravier pour jardins.

Voie d'embranchement.

Prière d'adresser les demandes à Nidau.