Zeitschrift: Bulletin technique de la Suisse romande
Band: 53 (1927)
Heft: 11

Werbung

Nutzungsbedingungen
Die ETH-Bibliothek ist die Anbieterin der digitalisierten Zeitschriften auf E-Periodica. Sie besitzt keine Urheberrechte an den Zeitschriften und ist nicht verantwortlich für deren Inhalte. Die Rechte liegen in der Regel bei den Herausgebern beziehungsweise den externen Rechteinhabern. Das Veröffentlichen von Bildern in Print- und Online-Publikationen sowie auf Social Media-Kanälen oder Webseiten ist nur mit vorheriger Genehmigung der Rechteinhaber erlaubt. Mehr erfahren

Conditions d'utilisation
L'ETH Library est le fournisseur des revues numérisées. Elle ne détient aucun droit d'auteur sur les revues et n'est pas responsable de leur contenu. En règle générale, les droits sont détenus par les éditeurs ou les détenteurs de droits externes. La reproduction d'images dans des publications imprimées ou en ligne ainsi que sur des canaux de médias sociaux ou des sites web n'est autorisée qu'avec l'accord préalable des détenteurs des droits. En savoir plus

Terms of use
The ETH Library is the provider of the digitised journals. It does not own any copyrights to the journals and is not responsible for their content. The rights usually lie with the publishers or the external rights holders. Publishing images in print and online publications, as well as on social media channels or websites, is only permitted with the prior consent of the rights holders. Find out more

Download PDF: 16.07.2025

ETH-Bibliothek Zürich, E-Periodica, https://www.e-periodica.ch

53me année — N° 11 Paraissant tous les 15 jours 21 Mai 1927

BULLETIN TECHNIQUE
DE LA SUISSE ROMANDE

ORGANE DE PUBLICATION DE LA COMMISSION CENTRALE POUR LA NAVIGATION DU RHIN
ORGANE DE L'ASSOCIATION SUISSE D'HYGIÈNE ET DE TECHNIQUE URBAINES
ORGANE EN LANGUE FRANÇAISE DE LA SOCIÉTÉ SUISSE DES INGÉNIEURS ET DES ARCHITECTES
ainsi que de la Société vaudoise des Ingénieurs et des Architectes, de l'Association des Anciens Elèves de l'Ecole d'Ingénieurs de l'Université de Lausanne et des Groupes Romands de la G. e. P.

ABONNEMENTS :
Suisse : 1 an, 12 francs
Etranger : 14 francs
Pour sociétaire :
Suisse : 1 an, 10 francs
Etranger : 12 francs
Prix du numéro : 75 centimes.
Pour les abonnements s'adresser à la librairie F. Rouge & C°, à Lausanne.

COMITÉ DE RÉDACTION
Président : R. NEESER, ingénieur, à Genève.
Secrétaire : EDM. EMMANUEL, ingénieur, à Genève.
MEMBRES :
Fribourg : M. R. DE SCHALLER, architecte. — *Vaud :* MM. C. BUTTICAZ, ingénieur ; EPITAUX, architecte ; E. JOST, architecte ; A. PARIS, ingénieur ; CH. THÉVENAZ, architecte. — *Genève :* MM. L. ARCHINARD, ingénieur ; CH. WEIBEL, architecte. — *Neuchâtel :* MM. ED. ELSKES, ingénieur ; A. MEAN, ingénieur cantonal ; E. PRINCE, architecte. — *Valais :* MM. J. COUCHEPIN, ingénieur, à Martigny ; HAENNY, ingénieur, à Sion.
RÉDACTION : H. DEMIERRE, ingénieur.
VEVEY, Rue de la Madeleine, 16.

CONSEIL D'ADMINISTRATION DU BULLETIN TECHNIQUE
J. CHAPPUIS, ingénieur, président. — A. DOMMER, ingénieur. — M. IMER. — H. MEYER, architecte. — F. ROUGE, libraire.

ANNONCES :
50 centimes la ligne
Rabais pour annonces répétées
Demandez tarif spécial pour fractions de pages à l'*Indicateur Vaudois* (Société Suisse d'Edition) Jumelles, 4, Lausanne.

ADMINISTRATION : LIBRAIRIE F. ROUGE & C°, RUE HALDIMAND, 6, LAUSANNE

Troesch & C° S.A., Berne
Fabrique d'Appareils Sanitaires

Petite pince de Dietze avec ampèremètre de fer doux portatif

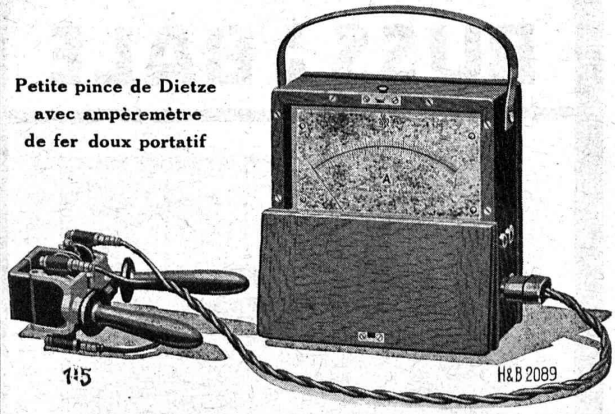

Camille Bauer, Bâle

Représentant général pour la Suisse de
Hartmann & Braun S.A., Francfort s/M.

Pince de Dietze

appareil indispensable pour l'exécution rapide de mesures de courant dans les installations à courant alternatif.

Demandez la liste spéciale s. v. p.

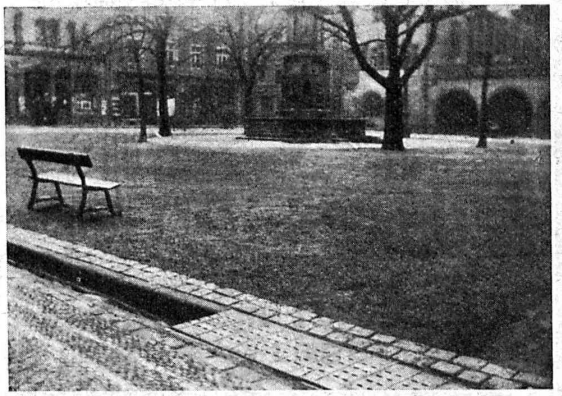

Revêtement en Bimoïd d'une place publique.

L'Asphalte à froid colloïdal

BIMOÏD

Unique émulsion de bitume colloïdal.
Application à froid. / Durcit très vite.
Revêtement de surface et par pénétration.
Bouchage des nids de poules.
Bimoïd - Macadam en gravillon et en calloutis.
Matériel idéal pour toitures et isolations.
Bimoïd ne forme jamais de sédiments.

MINERAL S. A. BRIGUE

A. MOREL — HÉLIOGRAPHIE

Jumelles 2 - **LAUSANNE** - Téléph. 83.27

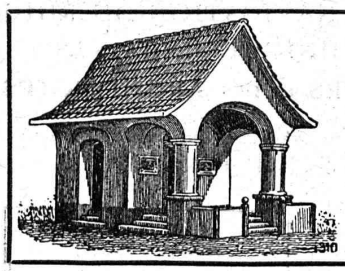

PLAFONDS, CLOISONS, CORNICHES, PLANCHERS, Revêtements de toutes sortes
exécutés avec le support pour mortier

„TREILLAGE EN TERRE CUITE"

sont **exempts de toutes fissures, inaltérables aux influences atmosphériques, incombustibles et extrêmement durables**

Nombreuses références — Demandez prospectus et échantillons — Médailles d'or : Berne 1914. Barcelone 1920

FABRIQUE SUISSE DE TREILLAGE EN TERRE CUITE S. A., LOTZWIL-BERNE

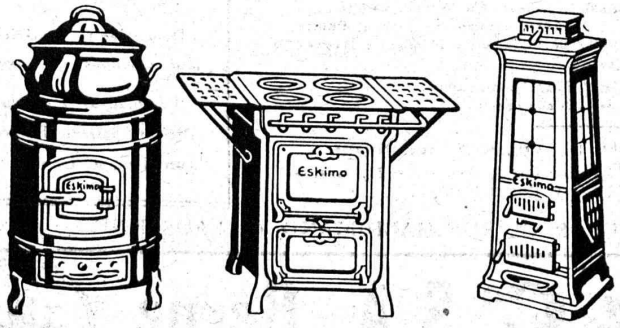

Ne manquez pas de mettre l'article

„ESKIMO"

dans votre devis, c'est dans votre propre intérêt.

AFFOLTER CHRISTEN & Cie S. A., BALE

Si vous ne pouvez obtenir ces articles par des représentants ou marchands de fer sur place, veuillez vous adresser directement à la fabrique.

Kern AARAU

INSTRUMENTS
de Géodésie
de Topographie
et d'Astronomie

Catalogues à titre gratuit

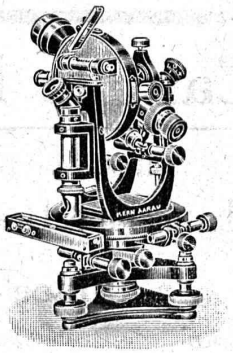

KERN & Cie S. A., AARAU (Suisse)

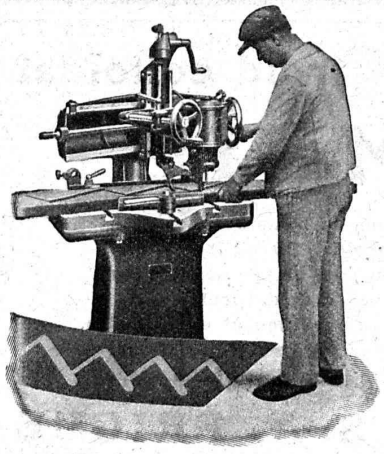

Mortaiseuse Universelle
sans courroie
TWF

MRS

1 Machine
10 Applications

S.A. Rauschenbach
Schaffhouse
8, Boulevard de Grancy, 8
Lausanne

BUSS S A BALE

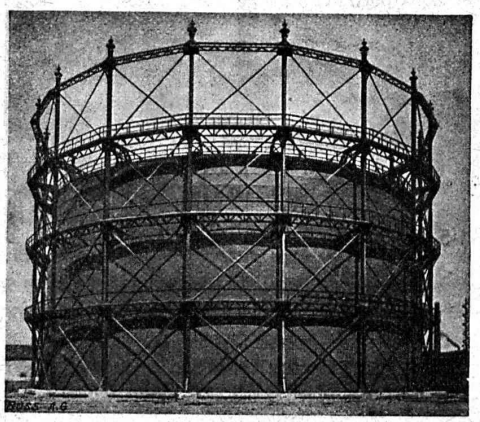

Gazomètre d'une contenance de 50,000 m³.

Chaudronnerie

Tuyaux pr hautes pressions - Réservoirs - Chaudières - Gazomètres - Appareils pour Industrie chimique

Charpentes métalliques
Barrages - Ponts

DÉCORATIONS EN STAFF

de fabrication spéciale brevetée
et meilleur équivalent des travaux poussés sur place
sont achetés par **architectes, entrepreneurs**
de préférence chez

ERNEST HABERER & Cie - BERNE

Téléphone : Bollwerk 29.43

Commandes directes d'après catalogues et travaux d'après plans spéciaux sont promptement exécutés.
Projets avec nos motifs de catalogues pour plafonds, murs, etc., en tous genres et grandeurs, d'après plans donnés, sont fournis gratuitement.

Conditions avantageuses. *Catalogues à disposition.*

TRAVAUX DE SCULPTURE

Modèles artistiques pour façades et intérieurs. Groupes pour monuments. Figurines pour décors et ornements de fontaines, colonnes, vases, etc. Exécution en pierre naturelle et artificielle.

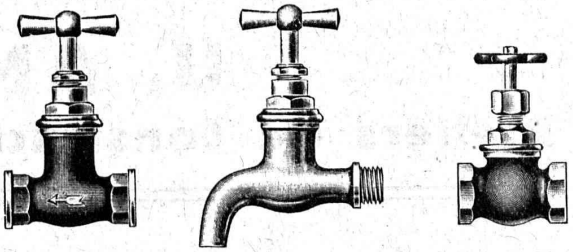

R. Nussbaum & Cie, S. A., Olten

FONDERIE ET ROBINETTERIE

Robinetterie très soignée en laiton, bronze, fer, etc., pour toutes industries et commerces.

Fonte brute en laiton, bronze, etc, sur modèles fournis par le client.

CARRELAGES - REVÊTEMENTS - MOSAIQUES - ÉVIERS

Huber & Barbey

LAUSANNE

9, Av. du Tribunal Fédéral - Téléph. 62.60

Représentants généraux pour la Suisse des Usines Céramiques

VILLEROY & BOCH

à Mettlach (Sarre)

Fournitures - Pose par spécialistes

Marque de fabrique déposée

RIPOLIN

reconnu la meilleure peinture pour l'intérieur et l'extérieur

Très brillante ou mate

Représentant général pour la Suisse : Bl 536 g

C. HAESSIG, Rue Dufour, 53, BALE

Société des USINES de LOUIS de ROLL

Succursale : FONDERIE DE BERNE, à Berne.

Lettres et Télégrammes : Fonderie de Berne, à Berne. Téléphone 10.66

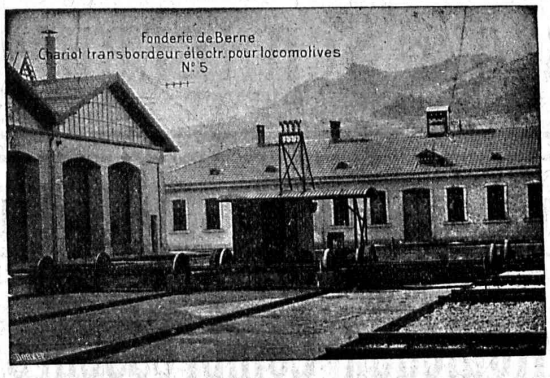

Appareils de levage : **Ponts roulants, grues pivotantes, grues de chargement, etc.,** pour commande à bras et commande électrique,

Matériel de chemins de fer : **Ponts tournants** et **chariots transbordeurs, branchements** et **croisements** pour voies normales et voies étroites, **Barrières.**

Chemins de fer de montagne : **Funiculaires complets** avec freins spéciaux (systèmes brevetés), depuis 1898 **94 exécutions.**

Superstructures à crémaillère : Systèmes : Riggenbach, Abt, Strub, Peter, etc.

Barrages : **Installations métalliques et mécaniques pour barrages et canaux, grilles, machines pour nettoyer les grilles, treuils, etc.**

Renseignements sur des installations faites, références. Projets et Devis sont à disposition.

NEO STUC S.A.

MARQUE DÉPOSÉE

NEO STUC

est

PEINTURE SIMILI PIERRE

ADHERE A TOUTES LES MATIERES

à la fois un enduit et une peinture.

Avantages du NÉO-STUC sur les enduits :

Moins cher,
exécution plus rapide,
pas l'ennui causé par le bruit du rabot,
plus facile d'entretien.

Ouvriers à disposition pour démonstration et pour exécution de travaux. Application facile par n'importe quel ouvrier qualifié.

Renseignements à disposition, s'adresser à

NEO STUC S. A.

56, Rue Jean Jaquet, 56, GENÈVE

Téléphone : Mt-Blanc 37.96.

U. AMMANN

Ateliers de Construction S. A., LANGENTHAL

Spécialisés depuis tantôt un Demi Siècle dans la fourniture de

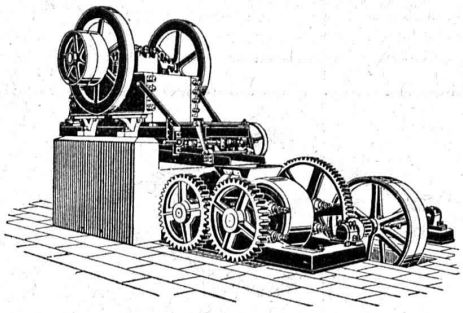

Installation de concassage et broyage.

Tout le matériel d'entrepreneur,
machines de constructions de routes,
installations de broyage,
installation de transporteurs en
tous genres.

Demandez-nous devis et prospectus gratuits.

TRAVAUX D'ASPHALTAGE

POUR COUVERTURES DE TOITURES PLATES POUR BATIMENTS, FABRIQUES

COUVERTURES EN CIMENT VOLCANIQUE

Chapes en asphalte sur voûte, tunnel, etc
Revêtement en tarmacadam.
Goudronnage de chaussées.
„ Bitumoïd ", Emulsion à froid pr chaussées.
Construction de Tennis.

PLAQUES ISOLATRICES EN ASPHALTE

Travaux garantis — Etanchéité parfaite — Nombreuses références

ROSSO & SCHNEEBELI

LAUSANNE et VEVEY

Société Suisse pour la Construction de Locomotives et de Machines, Winterthur

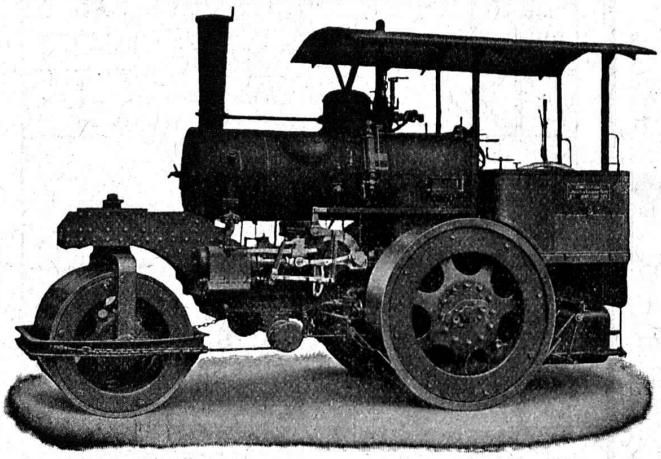

Rouleaux-Compresseurs

Construction la plus moderne
livrables très rapidement.

Travaux de chaudronnerie de tous genres

DEMANDEZ PROSPECTUS ET DEVIS

Fabrique de Produits Réfractaires Lausen S. A.

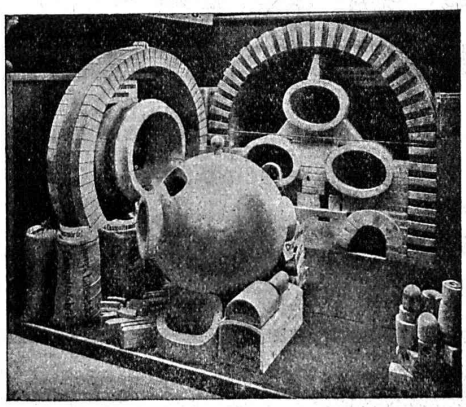

Lausen (BALE-CAMP.)

Fondée en 1872 Téléphone N° 27

Matériaux réfractaires à l'usage de toutes les industries et pour tous genres de fours.

PRODUITS RÉSISTANT AUX ACIDES

Exposition Nationale Berne 1914
Médaille d'or.

E. MIAUTON & Cie
MONTREUX

Nous fabriquons les
compresseurs d'air « BRUAND »
dont la marche est simplement parfaite et silencieuse.
Nous avons en magasin tout l'outillage et fournitures concernant
l'air comprimé.
Fouloirs - Machine à enduire Marteaux

MAXIMA

P. CHIARA & FILS
LAUSANNE
Devis — Téléphone 21.26

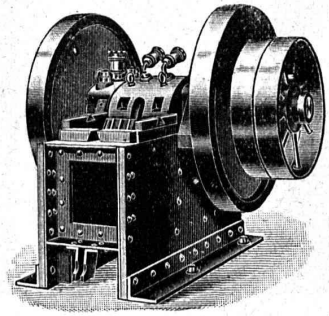

CONCASSEURS

de notre propre fabrication

machines de 1re qualité munies de plaques de sécurité excluant toute rupture,

stationnaires et roulantes

avec ou sans moteur, de 20 à 60 m³ de production journalière, sont fournies à titre de vente ou de location à des conditions vraiment avantageuses par la maison

BRUN & CIE, Fabrique de machines **Nebikon** (Lucerne)

Téléphone : N° 12. — *Références de premier ordre.* — **Télégrammes : BRUN.**

Brevets d'Inventions

Cabinet L. FLESCH, Ingénieur-Conseil,
4, Rue Pichard, LAUSANNE Téléphone 91.05
Fondé en 1910.

Le Chauffe-eau électrique « CUMULUS »

Type économique

offre des avantages considérables par rapport aux chauffe-eau ordinaires.

Fabrique d'Appareils Electriques : Fr. SAUTER, S. A., BALE. — Bureau techn. à GENÈVE, 25, Boulev. Georges Favon.

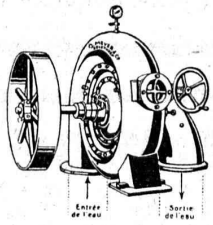

O. Meyer & Cie, Soleure

Atelier de Construction pr Turbines

Turbines Pelton
Turbines Francis
Turbines à haute pression pour éclairage électrique
de 1 m. jusqu'à 220 m. de chute.

Installations de turbines exécutées ces derniers temps par notre Maison

dans les **MOULINS** de MM. :
Berset, Autigny (Fribourg) ; Vallat, Beurnevésin ; Schneider, Bätterkinden ; Sallin, Villaz-Saint-Pierre ; Gerber, Biglen ; Betschen & Cie, Fribourg ; Bussmann, Olten ; Lanzrein, Oberdiessbach ; Kohler, Herbligen ; Schweizer, Liestal ; Müller, Dompierre ; Messer, Fraubrunnen ; Brönimann, Bière ; Bossi, Serrières ; Sommer, Oberburg ; Moulin, Langnau.

Dans les **FABRIQUES** suivantes :
Fabrique de tabacs Burrus, Boncourt ; Fabriques de draps, Langendorf ; Tannerie Gerber, à Langnau ; Girard Frères, horlogerie, Granches ; Juillard & Cie, à Cortébert ; Schwarz, tisseranderie, Soleure ; Adam, vinaigrerie, Soleure ; Fritschy, horlogerie, Malleray ; Bertschinger & Cie, Lenzbourg ; Walliser & Cie, horlogerie, Cormoret.

Dans les **SCIERIES** de MM. :
Bohrer, Laufen ; Henzi, Attisholz ; Steulet, Moutier (Jura) ; Burkhard, Matzendorf ; Strahm, Lamboing ; Rossel, Lamboing ; Glur, Cortébert ; Lehmann, Eggiwil ; Gurtner, Burgistein ; Graf, Ober-Kulm.

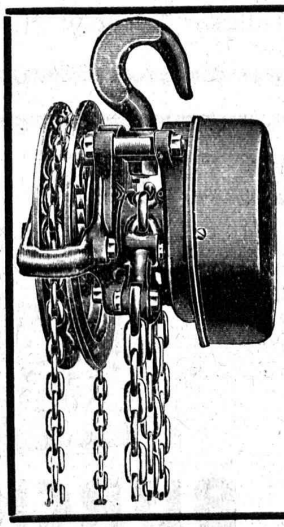

Palans rapides Velox

engrenage planétaire complètement enfermé, freinage parfait aussi dans des locaux humides et chauds.

Livraison au plus vite.
Prix sans concurrence.
Rabais avantageux pour revendeurs.

Riniker & Cie
Rupperswil près Aarau
Agence générale pour la Suisse.

IMPRIMERIE LA CONCORDE, Jumelles, 4, LAUSANNE
Imprimés en tous genres.

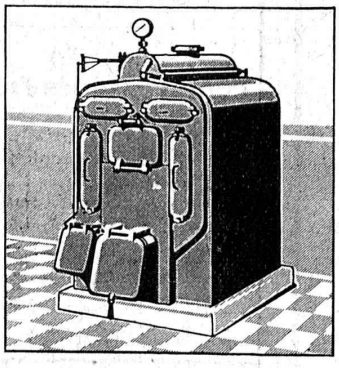

SULZER
Chauffages centraux

Récupération de chaleur. - Chauffage à combustion d'huile.
Production de chaleur par l'électricité.

SULZER FRÈRES, Société Anonyme, **WINTERTHUR**
Bureau à **Lausanne:** 11, rue du Midi, 11. — Téléphone : 8086

RÉFÉRENCES DE PREMIER ORDRE

Entreprise pour construction de
Cheminées, Fours
Société Anonyme
JEAN LITZLER
Klybeckstrasse, 124 BALE Téléph. Safran 14.47
Projets et exécution de cheminées d'usine.
Murage de chaudières à vapeur de tout système. — Construction de fours pour buts techniques.

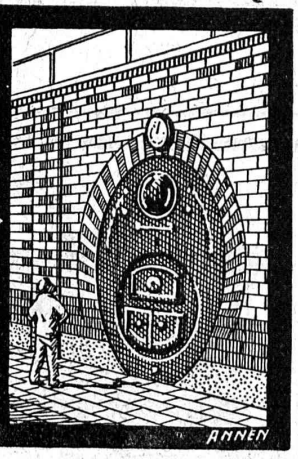

RÉFÉRENCES DE PREMIER ORDRE

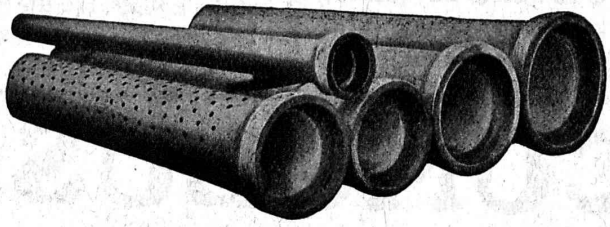

Tuyaux Vianini
en béton armé

pour turbines, conduites d'eau potable, égoûts, conduites à purin, canalisations, etc., jusqu'à 10 atm. de pression.

Longueurs utiles 2 à 3,60 m. Diamètres 150 à 2000 mm.
Haute résistance à l'écrasement et à la flexion.

Tous nos tuyaux sont garantis étanches et fabriqués avec du béton résistant aux acides.

Desmeules Frères, Granges-Marnand et Sté Internat. des poutres Siegwart, Lucerne

COMPRESSEURS - POMPES A VIDE
ESSOREUSES

Machines spéciales pour la teinture et l'apprêt.
Ires références.

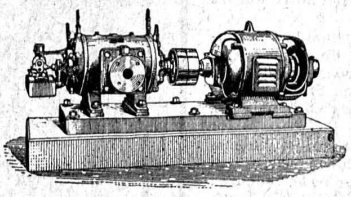

Machines pour travailler les métaux en feuilles.
(Système Jæcklin Frères).

Atel. de Constr. **BURCKHARDT** Soc. Anon., Bâle