Zeitschrift: Bulletin technique de la Suisse romande
Band: 53 (1927)
Heft: 23

Werbung

Nutzungsbedingungen
Die ETH-Bibliothek ist die Anbieterin der digitalisierten Zeitschriften auf E-Periodica. Sie besitzt keine Urheberrechte an den Zeitschriften und ist nicht verantwortlich für deren Inhalte. Die Rechte liegen in der Regel bei den Herausgebern beziehungsweise den externen Rechteinhabern. Das Veröffentlichen von Bildern in Print- und Online-Publikationen sowie auf Social Media-Kanälen oder Webseiten ist nur mit vorheriger Genehmigung der Rechteinhaber erlaubt. Mehr erfahren

Conditions d'utilisation
L'ETH Library est le fournisseur des revues numérisées. Elle ne détient aucun droit d'auteur sur les revues et n'est pas responsable de leur contenu. En règle générale, les droits sont détenus par les éditeurs ou les détenteurs de droits externes. La reproduction d'images dans des publications imprimées ou en ligne ainsi que sur des canaux de médias sociaux ou des sites web n'est autorisée qu'avec l'accord préalable des détenteurs des droits. En savoir plus

Terms of use
The ETH Library is the provider of the digitised journals. It does not own any copyrights to the journals and is not responsible for their content. The rights usually lie with the publishers or the external rights holders. Publishing images in print and online publications, as well as on social media channels or websites, is only permitted with the prior consent of the rights holders. Find out more

Download PDF: 14.07.2025

ETH-Bibliothek Zürich, E-Periodica, https://www.e-periodica.ch

53me année — N° 23 Paraissant tous les 15 jours 19 Novembre 1927

BULLETIN TECHNIQUE
DE LA SUISSE ROMANDE

ORGANE DE PUBLICATION DE LA COMMISSION CENTRALE POUR LA NAVIGATION DU RHIN
ORGANE DE L'ASSOCIATION SUISSE D'HYGIÈNE ET DE TECHNIQUE URBAINES
ORGANE EN LANGUE FRANÇAISE DE LA SOCIÉTÉ SUISSE DES INGÉNIEURS ET DES ARCHITECTES
ainsi que de la Société vaudoise des Ingénieurs et des Architectes, de l'Association des Anciens Elèves de l'Ecole d'Ingénieurs de l'Université de Lausanne et des Groupes Romands de la G. e. P.

ABONNEMENTS :
Suisse : 1 an, 12 francs
Etranger : 14 francs
Pour sociétaire :
Suisse : 1 an, 10 francs
Etranger : 12 francs
Prix du numéro : 75 centimes.
Pour les abonnements s'adresser à la librairie F. Rouge & Cie, à Lausanne.

COMITÉ DE RÉDACTION
Président : R. NEESER, ingénieur, à Genève.
Secrétaire : EDM. EMMANUEL, ingénieur, à Genève.
MEMBRES :
Fribourg : MM. L. HERTLING, architecte ; A. ROSSIER, ingénieur ; R. DE SCHALLER, architecte. — *Vaud :* MM. C. BUTTICAZ, ingénieur ; EPITAUX, architecte ; E. JOST, architecte ; A. PARIS, ingénieur ; CH. THÉVENAZ, architecte. — *Genève :* MM. L. ARCHINARD, ingénieur ; CH. WEIBEL, architecte. — *Neuchâtel :* MM. ED. ELSKES, ingénieur ; A. MÉAN, ingénieur cantonal ; E. PRINCE, architecte. — *Valais :* MM. J. COUCHEPIN, ingénieur, à Martigny ; HAENNY, ingénieur, à Sion.
RÉDACTION : H. DEMIERRE, ingénieur.
VEVEY, Rue de la Madeleine, 15.

CONSEIL D'ADMINISTRATION DU BULLETIN TECHNIQUE
J. CHAPPUIS, ingénieur, président. — A. DOMMER, ingénieur. — M. IMER. — H. MEYER, architecte. — F. ROUGE, libraire.

ANNONCES :
50 centimes la ligne
Rabais pour annonces répétées
Demandez tarif spécial pour fractions de pages à l'*Indicateur Vaudois* (Société Suisse d'Edition) Jumelles, 4, Lausanne.

ADMINISTRATION : LIBRAIRIE F. ROUGE & Co, RUE HALDIMAND, 6, LAUSANNE

Troesch & Co S.A., Berne
Fabrique d'Appareils Sanitaries

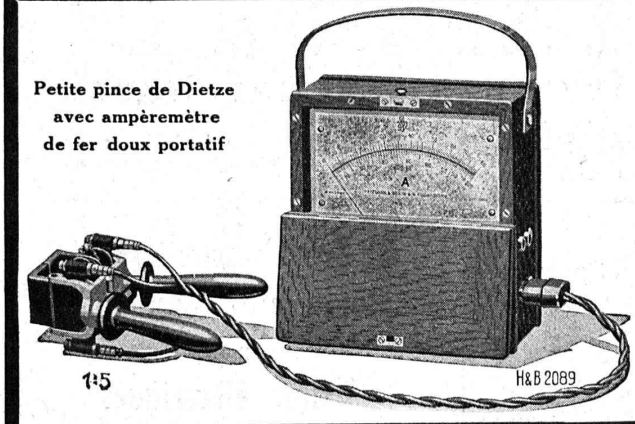

Petite pince de Dietze avec ampèremètre de fer doux portatif

Camille Bauer, Bâle
Représentant général pour la Suisse de
Hartmann & Braun S.A., Francfort s/M.
Pince de Dietze
appareil indispensable pour l'exécution rapide de mesures de courant dans les installations à courant alternatif.
Demandez la liste spéciale s. v. p.

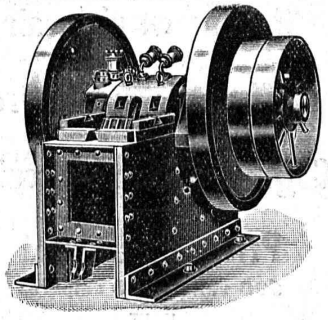

CONCASSEURS
de notre propre fabrication
machines de 1re qualité munies de plaques de sécurité excluant toute rupture,
stationnaires et roulantes
avec ou sans moteur, de 20 à 60 m³ de production journalière, sont fournies à titre de vente ou de location à des conditions vraiment avantageuses par la maison
BRUN & CIE, Fabrique de machines **Nebikon** (Lucerne)
Téléphone : N° 12. — *Références de premier ordre.* — Télégrammes : BRUN.

MAXIMA
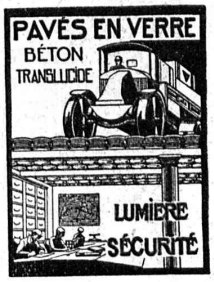

P. CHIARA & FILS
LAUSANNE
Devis — Téléphone 21.26

LUXRAM

La nouvelle lampe universelle s'impose par sa supériorité lumineuse.

SOCIÉTÉ ANONYME LUMIERE
FABRIQUES RÉUNIES DE LAMPES À INCANDESCENCE
GOLDAU

Asphalte naturel de Travers

Seules mines d'Asphalte en Suisse.

Reconnu le meilleur Asphalte

Représentants pour la Suisse :

E.-R. Zetter & Cº,
à Soleure

Maison fondée en 1843.

Marque de fabrique.

reconnu la meilleure peinture pour l'intérieur et l'extérieur

Très brillante ou mate

Représentant général pour la Suisse : Bl 536 g

C. HAESSIG, Elisabethstrasse, 53, BALE

CHARLES MAIER & Cie

FABRIQUE D'APPAREILS ELECTRIQUES - SCHAFFHOUSE

16, Place St-François Bureau de **LAUSANNE** (Suisse) Téléphone 53.28 Adr. télégr. : Maierélec, Lausanne

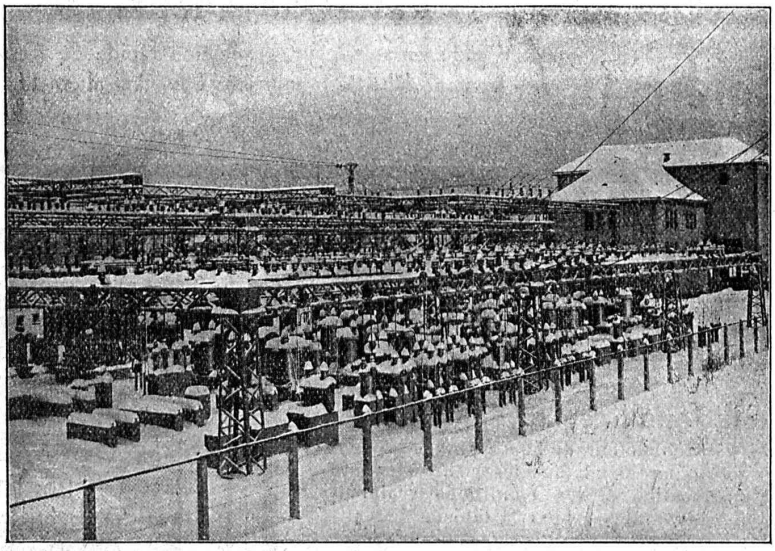

Sous-station en plein air à Seebach (Zürich).

Gros appareillage
Pupitres de commande
pour
Usines électriques
Stations transformatrices
Stations en plein air

Coffrets de manœuvre

Coffrets à coupe-circuits

Prises de courant
500 volts - 60 ampères
pour
moteurs et chauffage

CONSTRUCTIONS en FER

Ponts, Charpentes, Mâts, Réservoirs, Grues, Tôlerie, etc.

Wartmann, Vallette & Cie, Genève Même maison à BROUGG (Argovie)

Ascenseurs

Monte-charges

„Schlieren"

Fabrique suisse
de Wagons Schlieren S. A.
(Fabrique d'ascenseurs)
SCHLIEREN-ZURICH
Bureau à Berne :
Victoriastrasse, 87

Manufacture de Papiers
BAUMGARTNER & Co
LAUSANNE et RENENS

Spécialité de Papiers
utilisés dans l'Industrie du Bâtiment.

Volets à rouleau
HARTMANN & Co, BIENNE

La Compagnie Ingersoll-Rand

NEW YORK PARIS LONDRES

informe sa clientèle qu'à dater du 1er novembre 1927 sa

Représentation exclusive pour la Suisse

est assurée par

Robert Aebi & Cie S. A., Zurich

WERDMÜHLEPLATZ 2 — TÉLÉPHONE SELNAU 17.50

Dépôts complets de machines et de pièces de rechange.
Ingénieurs-représentants, chefs-monteurs constamment disponibles à Zurich.

Compagnie Ingersoll - Rand

Outils et machines pneumatiques. — Marteaux perforateurs. — Compresseurs.

Le Chauffe-eau électrique « CUMULUS »

Type économique

offre des avantages considérables par rapport aux chauffe-eau ordinaires.

Fabrique d'Appareils Electriques : **Fr. SAUTER, S. A., BALE.** — Bureau techn. à GENÈVE, 25, Boulev. Georges Favon.

Manufacture de Courroies S/A Menziken

Courroies de transmissions de tous genres.
Courroies spéciales. Lanières. Agrafes. Colle.
Courroies rondes, massives et tordues.

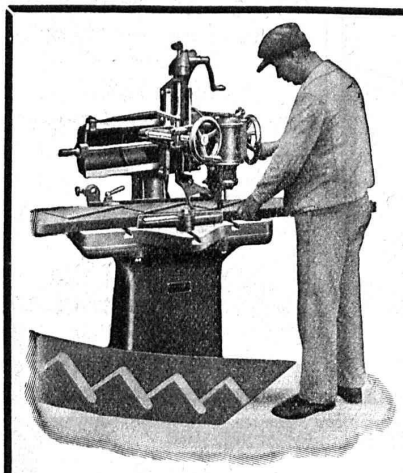

Mortaiseuse
Universelle
sans courroie
TWF

MRS

1 Machine
10 Applications

S.A. Rauschenbach
Schaffhouse

8, Boulevard de Grancy, 8
Lausanne

Flottmann

Un de nos clients nous écrit :

" *Veuillez, je vous prie me faire parvenir deux marteaux comme les derniers que vous m'avez envoyés. — Je me décide tout à fait pour votre marque.*

Je vous confirme par la même avoir percé 8 mètres en 2 h. 30 de travail effectif.

Veuillez agréer... "

H. FLOTTMANN & Cie Renggerstrasse, 86 **ZURICH**
Téléphone : Uto 4251. Adr. télégr. : Flottmann-Zurich.

Baumann, Kœlliker & Cie, S. A., Zurich

Thermomètres à distance

Cartons Bitumés S. C.

(Centrale de vente des fabriques suisses de carton bitumé)

Téléph. : Bollwerk 17.91 — Schauplatzgasse, 23 III **BERNE** Rue des Spectacles, 23 III — *Téléph. : Bollwerk 17.91*

Vente exclusive de :

Cartons bitumés - Ciment ligneux - Mastic d'asphalte - Masse collante

de toutes les fabriques suisses de carton bitumé.

Société Suisse d'Explosifs Cheddite et Dynamite

Bureau à Liestal : Tél. 182. Usines à Isleten (Ct. d'Uri) et Liestal

livre à des conditions avantageuses

DYNAMITE de toutes forces

Explosifs de sûreté 1re qualité

CHEDDITE ET TELSITE

MÈCHES ET DÉTONATEURS

Agents généraux pour la Suisse romande :

PETITPIERRE FILS & Cie, NEUCHATEL

TÉLÉPHONE 3.15

TUBE D'ACIER SYSTÈME PESCHEL

pour pose sur et dans la maçonnerie

Conducteur pour le neutre **Tube protecteur**

incombustible
antirouille
stabil
montage facile et rapide

Société Anonyme des Produits électrotechniques **SIEMENS**

Dépt. SIEMENS-SCHUCKERTWERKE, Zurich

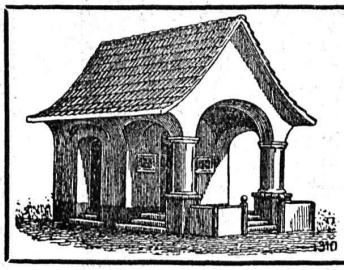

PLAFONDS, CLOISONS, CORNICHES, PLANCHERS, Revêtements de toutes sortes exécutés avec le support pour mortier

„TREILLAGE EN TERRE CUITE"

sont exempts de toutes fissures, inaltérables aux influences atmosphériques, incombustibles et extrêmement durables

Nombreuses références — Demandez prospectus et échantillons — Médailles d'or : Berne 1914. Barcelone 1920

FABRIQUE SUISSE DE TREILLAGE EN TERRE CUITE S. A., LOTZWIL-BERNE

Le meilleur moyen

d'atteindre les ingénieurs, les architectes et les entrepreneurs, c'est une annonce dans le „Bulletin Technique" qui assure un succès certain et une publicité intelligente, tout en soutenant une excellente publication.

Hygiénique, Pratique, Economique.

La Toilette Moderne par le Distributeur de savon liquide

LISODIS

Indispensable dans tous bâtiments, salles de bain, toilettes, etc.

Seuls fabricants :

Société Anonyme LE LISODIS, Sainte-Croix.

S. A. FABRIQUES DE MEUBLES
Horgen-Glaris à Horgen

Maison suisse la plus importante pour

AMEUBLEMENT

de Salles de concert, théâtres, cinématographes, restaurants, cafés, salles à manger, vestibules etc.

INDICATEUR VAUDOIS

Livre d'adresses de Lausanne et du Canton de Vaud — Dans toutes librairies.

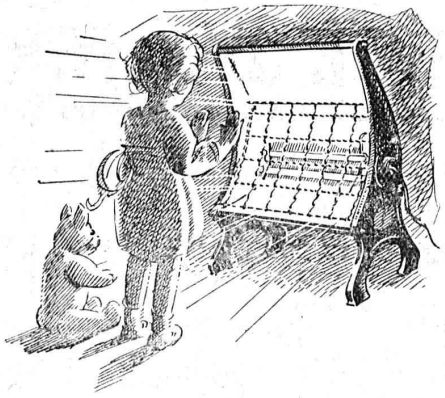

Radiateurs paraboliques

nouveau modèle perfectionné

Prospectus sur demande

S. A. KUMMLER & MATTER, AARAU

Fabrique d'appareils électrothermiques.

Pieux en Béton Armé

(SYSTÈME FRANKI)

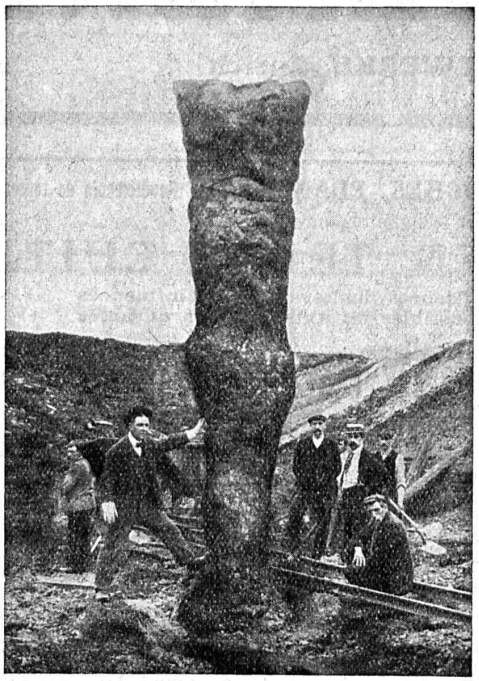

Pieu dépouillé

Fondations économiques

Pieux courts à base élargie
pour terrains
indéfiniment compressibles

Demandez brochure illustrée à

Locher & Cie, Zürich

Ingénieurs civils et Entrepreneurs du Bâtiment et Travaux Publics

Société des Usines de L. de Roll

FONDERIE DE BERNE

A BERNE

Télégr.: Fonderie de Berne **Téléph.: Bollwerk 10.66**

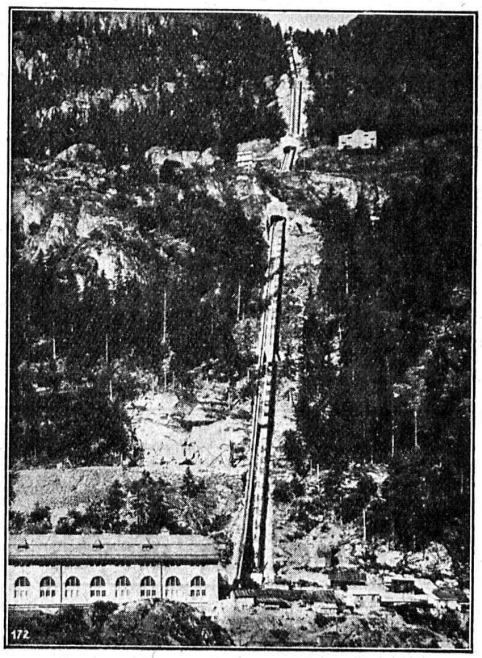

Funiculaire des Forces motrices de Barberine.

Appareils de levage de tous genres.

Matériel de chemins de fer: Branchements, Croisements, Chariots transbordeurs, Ponts tournants etc.

Chemins de fer Funiculaires avec freins de sûreté brevetés.

Treuils de halage.

Superstructures à crémaillères des systèmes Riggenbach, Abt, Strub, Peter etc.

Barrages: Vannes de toutes grandeurs et systèmes pour barrages, canaux et entrées de turbines, **Grilles** et **Râteaux mécaniques** pour le nettoyage des grilles.

Constructions Mécaniques de tous genres.

Fonte grise.

Renseignements à disposition.

Illuminez votre arbre de Noël avec des bougies électriques

Pourquoi voulez-vous encore vous servir des bougies de cire surannées?

Les bougies pour arbres de Noël,

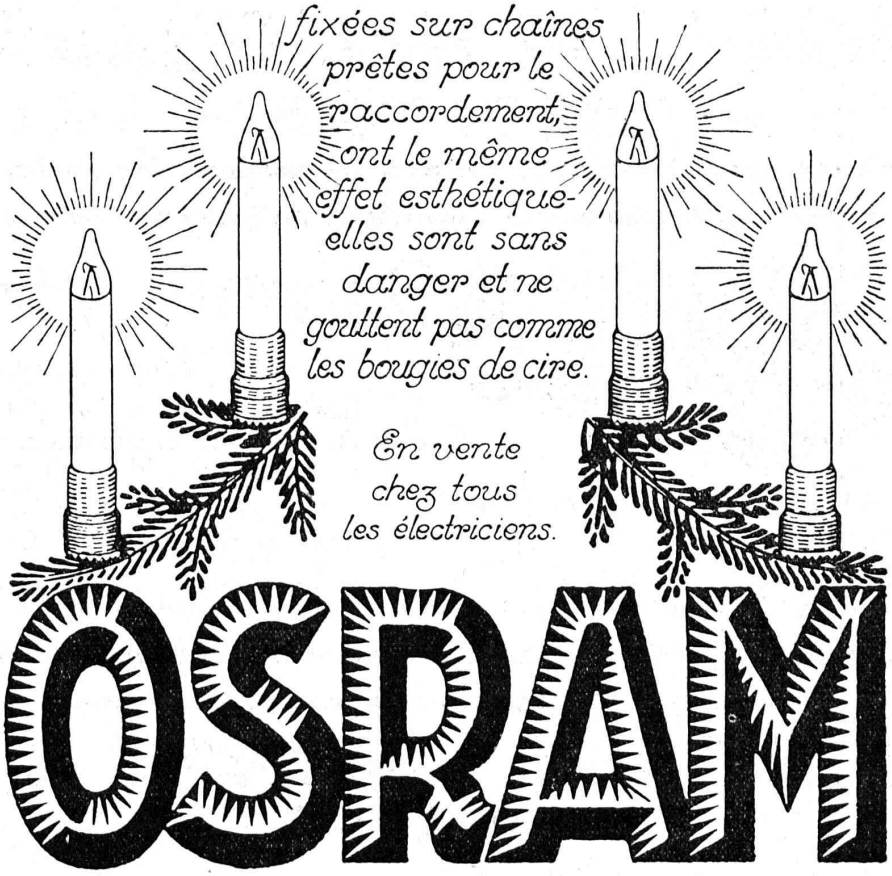

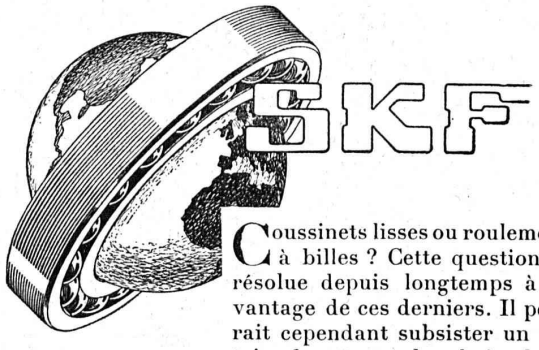

Coussinets lisses ou roulements à billes ? Cette question est résolue depuis longtemps à l'avantage de ces derniers. Il pourrait cependant subsister un certain doute sur le choix de la marque et du type ou du modèle à employer dans chaque cas.

Cette hésitation n'est pas justifiée ; lorsqu'on exige des roulements offrant toute garantie de durée, de sécurité et de qualité, la préférence sera toujours donnée aux

ROULEMENTS A BILLES ET A ROULEAUX SKF

Adressez-vous à nous et à nos ingénieurs, qui se rendront sur place, pour le choix de la grandeur et du type convenables. Profitez, vous aussi, de notre expérience de plus de 20 ans.

Société Anonyme des Roulements à Billes SKF Zurich

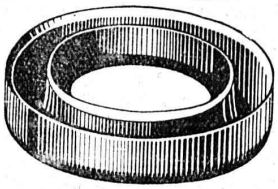

TANNERIE de VEVEY S.A.

Courroies de Transmission en Cuir. - Cuirs Emboutis. Articles techniques. - Pignons en Cuir vert, Joints, etc.

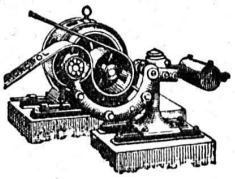

A. MOREL — HÉLIOGRAPHIE

Jumelles 2 - **LAUSANNE** - Téléph. 83.27

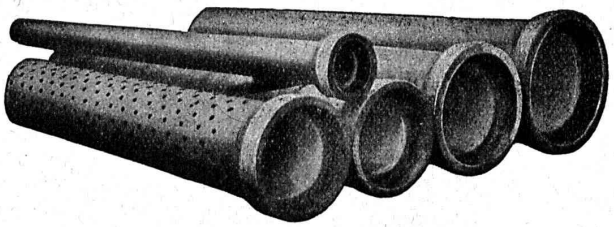

Tuyaux Vianini

en béton armé

pour turbines, conduites d'eau potable, égoûts, conduites à purin, canalisations, etc., jusqu'à 10 atm. de pression.

Longueurs utiles 2 à 3,60 m. Diamètres 150 à 2000 mm.
Haute résistance à l'écrasement et à la flexion.

Tous nos tuyaux sont garantis étanches et fabriqués avec du béton résistant aux acides.

Desmeules Frères, Granges-Marnand et Sté Internat. des poutres Siegwart, Lucerne

COMPRESSEURS - POMPES A VIDE

ESSOREUSES

Machines spéciales pour la teinture et l'apprêt.
Ires références.

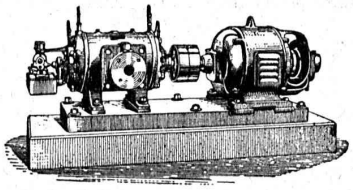

Machines pour travailler les métaux en feuilles.
(Système Jæcklin Frères).

Atel. de Constr. **BURCKHARDT** Soc. Anon., Bâle