Zeitschrift: Bulletin technique de la Suisse romande

Band: 55 (1929)

Heft: 12

Sonstiges

Nutzungsbedingungen

Die ETH-Bibliothek ist die Anbieterin der digitalisierten Zeitschriften auf E-Periodica. Sie besitzt keine Urheberrechte an den Zeitschriften und ist nicht verantwortlich für deren Inhalte. Die Rechte liegen in der Regel bei den Herausgebern beziehungsweise den externen Rechteinhabern. Das Veröffentlichen von Bildern in Print- und Online-Publikationen sowie auf Social Media-Kanälen oder Webseiten ist nur mit vorheriger Genehmigung der Rechteinhaber erlaubt. Mehr erfahren

Conditions d'utilisation

L'ETH Library est le fournisseur des revues numérisées. Elle ne détient aucun droit d'auteur sur les revues et n'est pas responsable de leur contenu. En règle générale, les droits sont détenus par les éditeurs ou les détenteurs de droits externes. La reproduction d'images dans des publications imprimées ou en ligne ainsi que sur des canaux de médias sociaux ou des sites web n'est autorisée qu'avec l'accord préalable des détenteurs des droits. En savoir plus

Terms of use

The ETH Library is the provider of the digitised journals. It does not own any copyrights to the journals and is not responsible for their content. The rights usually lie with the publishers or the external rights holders. Publishing images in print and online publications, as well as on social media channels or websites, is only permitted with the prior consent of the rights holders. Find out more

Download PDF: 21.07.2025

ETH-Bibliothek Zürich, E-Periodica, https://www.e-periodica.ch

Exposition internationale de boulangerie et pâtisserie à Lausanne.

Le 7 de ce mois, a été ouverte, à Lausanne, dans la Halle du Comptoir suisse, une «Exposition de boulangerie et pâtisserie» dont la visite est d'un vif intérêt pour tous les ingénieurs désireux de suivre les progrès de la mécanisation et de l'industrialisation des métiers manuels.

On y voit en fonctionnement, entre autres, des fours de tous systèmes: électriques, à combustibles solides, liquides, gazeux; des frigorifères (Audiffren Singrun, «Autofrigor», «Frigidaire», «Frimax») et une foule d'appareils mécaniques (pétrins, mélangeurs, malaxeurs, batteurs de crème, machine à diviser la pâte, à façonner les petits pains et les croissants, écrémeuses, etc.) avec leur outillage et leurs accessoires; le stand où sont présentés les blocs de la fameuse glace «Carba», décrite dans notre numéro du 6 avril dernier, attire de nombreux curieux. Cette exposition organisée, par un comité ayant pour président M. Aloïs Marguerat, boulanger, à Lausanne, «sans subvention publique, à quelque titre que ce soit», est ouverte jusqu'au 16 juin courant, à 22 heures.

CONCOURS POUR L'AGRANDISSEMENT DE LA ROTONDE, A NEUCHATEL

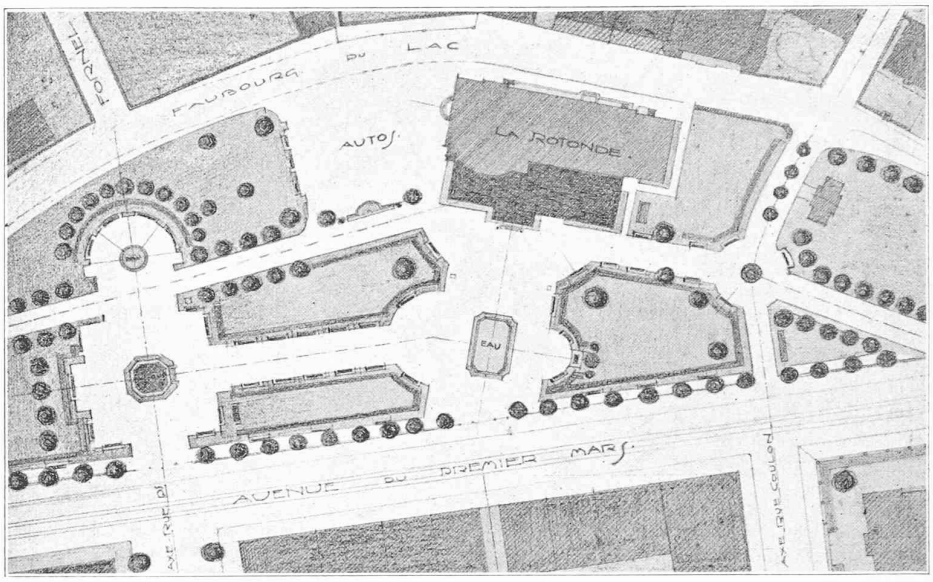

Plan de situation. — 1 : 1500.

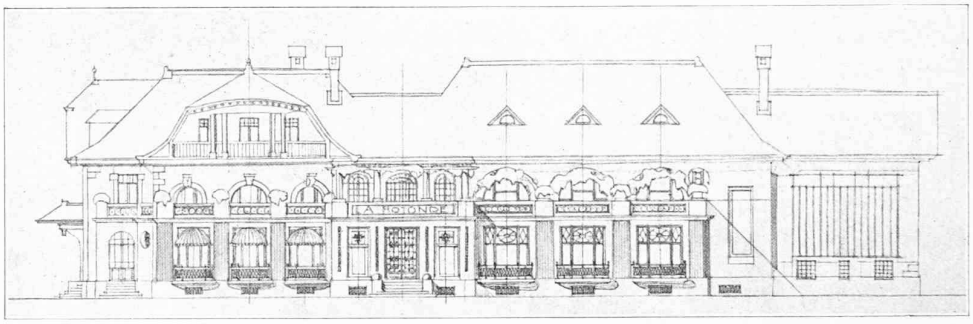

Façade sud. — 1 : 400.

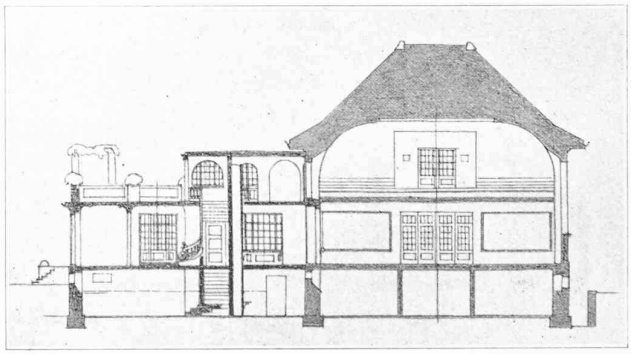

Coupe sur l'entrée sud. — 1 : 400.

IIe prix : projet «Jazz», de MM. *Bosset & Martin*, architectes, à Neuchâtel.

Deuxième conférence internationale de l'énergie, à Berlin, en 1930.

Les organisateurs de cette conférence dont les travaux *viseront surtout la distribution et l'utilisation de l'énergie*, ont eu l'heureuse inspiration de publier, sous le titre «Anregungen für Berichte», des suggestions et directives à l'intention des auteurs de rapports. Le but visé par ces «Anregungen» est multiple: éviter, dans la mesure du possible, les redites et la répétition de choses déjà présentées aux précédentes sessions, notamment à celles de Bâle et de Barcelone: conformer le caractère des rapports et communications au caractère de la conférence de Berlin défini par l'objet de cette réunion, à savoir: des échanges de vue sur tout ce qui a trait à la distribution et à l'utilisation de l'énergie; proposer des sujets dont l'étude paraît la plus opportune et la plus désirable et suggérer l'esprit dans lequel ces études devraient être faites pour produire le maximum de «rendement». Chacune des grandes «questions» figurant au programme de la conférence est commentée par une de ces «Anregungen» rédigées avec beaucoup de soin et d'à-propos si bien que la lecture en est intéressante même pour ceux qui n'ont pas l'intention de présenter un travail à Berlin.

Congrès International de Mécanique Générale à Liége, en 1930.

Un comité belge s'est formé dans le but de reprendre les traditions d'avant la guerre en ce qui concerne les *Congrès de mécanique orientés vers les applications industrielles*, tels celui de Liége en 1905 et celui de Dusseldorf en 1910.

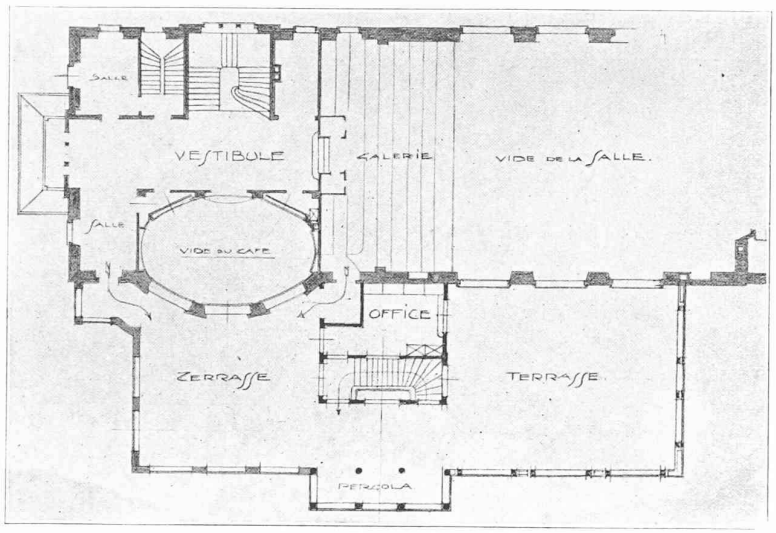

CONCOURS POUR L'AGRANDISSEMENT DE LA ROTONDE, A NEUCHATEL

IIe prix : projet de MM. *Bosset & Martin.*

Plans du sous-sol, du rez-de-chaussée et du 1er étage.

Echelle 1 : 400.

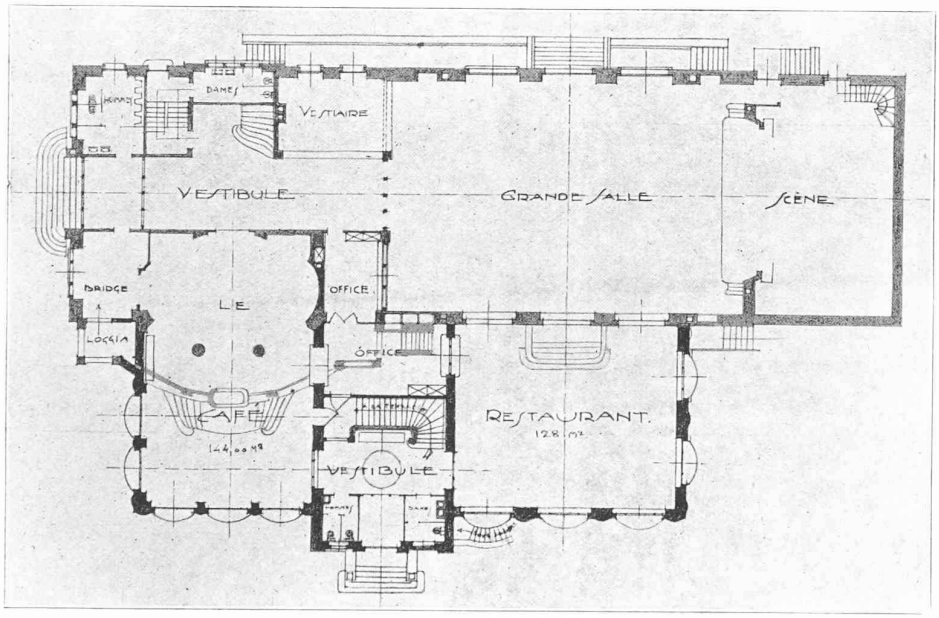

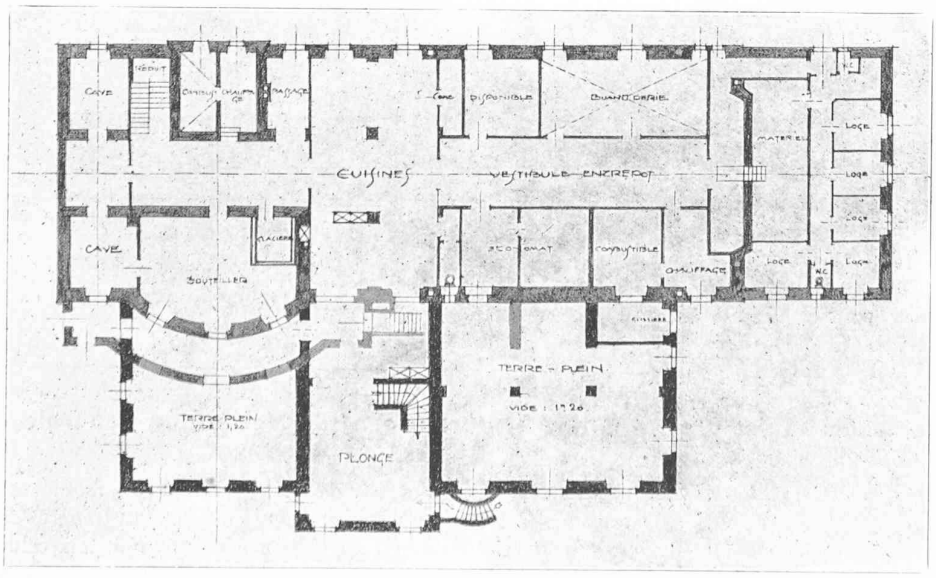

Le Comité qui s'est efforcé, dès sa constitution, d'éviter toute disposition qui pourrait nuire à l'organisation du troisième Congrès de Mécanique appliquée fixé à Stockholm en 1930 s'occupe de provoquer dans les différents pays, la constitution de Comités nationaux et a obtenu, pour la Belgique, le patronage des personnalités les plus autorisées.

Le Congrès a comme but de passer en revue les progrès réalisés dans la conception et la construction des appareils et machines appartenant au domaine de la Mécanique générale et de préciser, dans la mesure du possible, les directives pour des recherches nouvelles.

Toutes les communications et la correspondance doivent être adressées au Secrétariat du Congrès de Mécanique générale, 4, Place Saint-Lambert, à Liége (Belgique).

XIIe Congrès international de l'habitation et de l'aménagement des villes, 1929.

Nous venons de recevoir le programme provisoire de ce très intéressant congrès organisé par la *Fédération internationale de l'habitation et de l'aménagement des villes* qui aura lieu à Rome, du 12 au 16, à Naples, du 17 au 19 et à Milan du 20 au 22 septembre prochain. Droit d'inscription : 1 livre sterling. Renseignements par le Secrétaire Organisateur, Fédération internationale de l'habitation et de l'aménagement des villes, 25, Bedford Row, Londres, W. C. 1.

Premier congrès national de la route, à Liége.

Un premier congrès national de la route se tiendra à Liége les 1er, 2, 3 et 4 août 1930. Des personnes étrangères à la Belgique y seront admises, en qualité de membres honoraires avec voix consultative.

Toutes les correspondances doivent être adressées au secrétariat du premier congrès national de la route (rue Darchis, 33, à Liége).