Zeitschrift: Bulletin technique de la Suisse romande
Band: 59 (1933)
Heft: 15

Werbung

Nutzungsbedingungen
Die ETH-Bibliothek ist die Anbieterin der digitalisierten Zeitschriften auf E-Periodica. Sie besitzt keine Urheberrechte an den Zeitschriften und ist nicht verantwortlich für deren Inhalte. Die Rechte liegen in der Regel bei den Herausgebern beziehungsweise den externen Rechteinhabern. Das Veröffentlichen von Bildern in Print- und Online-Publikationen sowie auf Social Media-Kanälen oder Webseiten ist nur mit vorheriger Genehmigung der Rechteinhaber erlaubt. Mehr erfahren

Conditions d'utilisation
L'ETH Library est le fournisseur des revues numérisées. Elle ne détient aucun droit d'auteur sur les revues et n'est pas responsable de leur contenu. En règle générale, les droits sont détenus par les éditeurs ou les détenteurs de droits externes. La reproduction d'images dans des publications imprimées ou en ligne ainsi que sur des canaux de médias sociaux ou des sites web n'est autorisée qu'avec l'accord préalable des détenteurs des droits. En savoir plus

Terms of use
The ETH Library is the provider of the digitised journals. It does not own any copyrights to the journals and is not responsible for their content. The rights usually lie with the publishers or the external rights holders. Publishing images in print and online publications, as well as on social media channels or websites, is only permitted with the prior consent of the rights holders. Find out more

Download PDF: 14.07.2025

ETH-Bibliothek Zürich, E-Periodica, https://www.e-periodica.ch

59me année — N° 15 Paraissant tous les 15 jours 22 Juillet 1933

BULLETIN TECHNIQUE
DE LA SUISSE ROMANDE

ORGANE DE PUBLICATION DE LA COMMISSION CENTRALE POUR LA NAVIGATION DU RHIN
ORGANE EN LANGUE FRANÇAISE DE LA SOCIETE SUISSE DES INGENIEURS ET DES ARCHITECTES
ainsi que de la Société vaudoise des Ingénieurs et des Architectes, de l'Association des Anciens Elèves de l'Ecole d'Ingénieurs de l'Université de Lausanne et des Groupes Romands de la G. e. P.

ABONNEMENTS :
Suisse : 1 an, 12 francs
Etranger : 14 francs
Pour sociétaires :
Suisse : 1 an, 10 francs
Etranger : 12 francs
Prix du numéro : 75 centimes.
Pour les abonnements s'adresser à la librairie F. Rouge & C°, à Lausanne.

COMITÉ DE RÉDACTION
Président : R. NEESER, ingénieur, à Genève.
Secrétaire : EDM. EMMANUEL, ingénieur, à Genève.
MEMBRES
Fribourg : MM. L. HERTLING, architecte ; A. ROSSIER, ingénieur ; R. DE SCHALLER, architecte. — *Vaud :* MM. C. BUTTICAZ, ingénieur ; EPITAUX, architecte ; E. JOST, architecte ; A. PARIS, ingénieur ; CH. THÉVENAZ, architecte. — *Genève :* MM. L. ARCHINARD, ingénieur ; E. ODIER, architecte. — *Neuchâtel :* MM. ED. ELSKES, ingénieur A. MEAN, ingénieur cantonal ; E. PRINCE, architecte. — *Valais :* MM. J. COUCHEPIN, ingénieur, à Martigny ; HAENNY, ingénieur, à Sion.
RÉDACTION : H. DEMIERRE, ingénieur, VEVEY, Rue de la Madeleine, 15.

CONSEIL D'ADMINISTRATION DU BULLETIN TECHNIQUE
A. DOMMER, ingénieur, président. — G. EPITAUX, architecte. — M. IMER. E. SAVARY, ingénieur.

ANNONCES :
Le millimètre sur 1 colonne : 20 centimes.
Rabais pour annonces répétées
Tarif spécial pour fractions de pages.
Régie des annonces : *Indicateur Vaudois* (Société Suisse d'Edition) Terreaux 29, Lausanne.

ADMINISTRATION : LIBRAIRIE F. ROUGE & C°, S. A., Rue Haldimand, 6, LAUSANNE

Troesch & C° S.A., Berne
Fabrique d'Appareils Sanitaires

TRAVAUX HYDRAULIQUES S. A.
A.-G. für Grundwasserbauten, BERNE
Rue Ch. Vuillermet 2 **SUCCURSALE DE LAUSANNE** Téléphone N° 28.455
Forages, Puits-filtrants, Pieux forés. — Injections de ciment et de produits chimiques. — Filtres rapides, Adoucisseurs, Clarification d'égoûts, etc.

G. WEBER S. A.
LAUSANNE
FONDÉE EN 1889
Chauffages centraux
Ventilations
Brûleurs à huile

ZINGAGE AU BAIN CHAUD
de toutes sortes d'objets en fer, fonte, tôle, clous, vis, boulonnerie, ferrures, serpentins, réservoirs, bouilleurs, clôtures, vitrages, balustrades, portails, pièces de construction, pylônes, poutrelles jusqu'à 13 mètres de longueur.
Travail soigné **Livraison rapide**
Téléphone 39.333

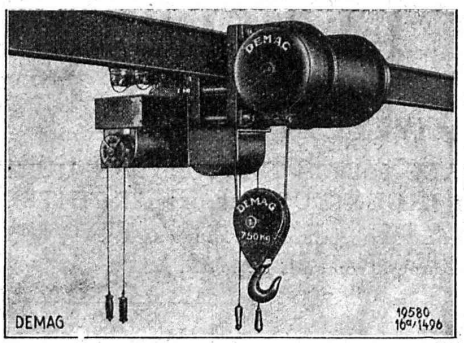

Chariot court à translation électrique

PALANS ÉLECTRIQUES

DEMAG

Modèles fixes et mobiles de 1/8 à 10 t. de force.

Appareils de levage de réputation mondiale

G. BÆUMLIN, ing.
LUCERNE
TÉLÉPHONE No. 20.040

Portes - Kissling

brevetées, s'ouvrant de bas en haut spéciales pour garages.

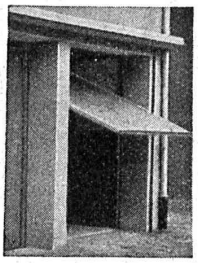

Simples et bon marché.
Maniement extra facile. — Prompte livraison. — Prospectus et références à disposition. — Demandez-nous des devis. **HANS KISSLING, Usine métallurgique, S. A., BERNE.**

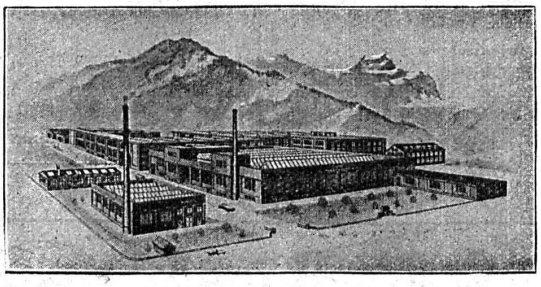

TUBES ISOLANTS

TUBES EN ACIER

Fils et câbles isolés - Cordons souples - Fils émaillés
Fils sous coton, papier ou soie
Articles techniques et tuyaux en caoutchouc
TAPIS ET PLANCHER EN CAOUTCHOUC

MANUFACTURE SUISSE DE CABLES ET CAOUTCHOUC

ALTDORF - URI

Dépôts : LAUSANNE - GENÈVE
Téléphones : 24.403 25.200

CHARLES MAIER & Cie

FABRIQUE D'APPAREILS ÉLECTRIQUES - SCHAFFHOUSE

16, Place St-François Bureau de LAUSANNE Téléphone 27.222

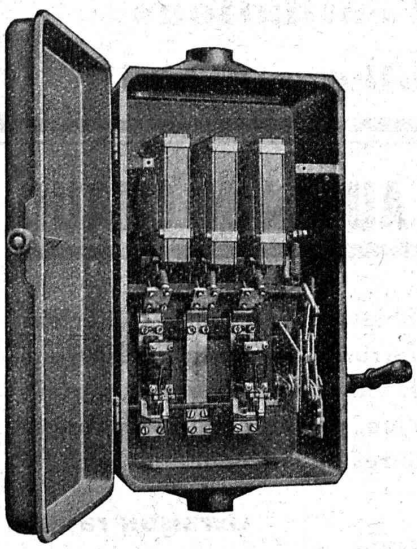
Coffret avec 2 relais thermiques.
500 volts, 200 ampères.

Coffrets de manœuvre
avec
relais thermiques

Tableaux blindés
pour
haute ou basse tension

Automates unipolaires
avec ou sans neutre
pour installations à lumière de
1,0-1,6-2,5-4-6-10-15-20-25 amp.

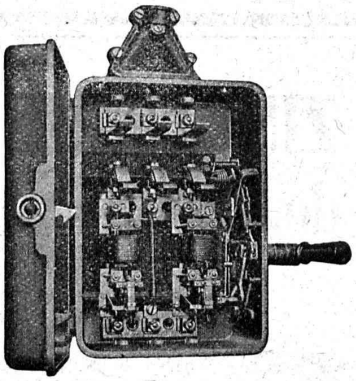
Coffret avec 2 relais thermiques.
500 volts, 40 ampères.
(La cloison isolante entre les pôles est enlevée).

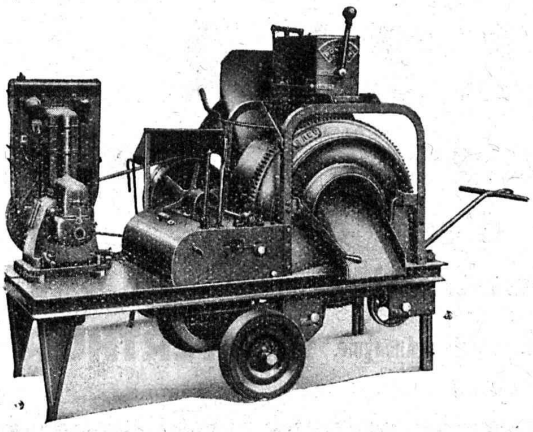

Meilleure que tous les beaux mots

est la qualité des Bétonnières RACO de ROL. Ces bonnes machines suisses sont le produit supérieur réalisé par la technique perfectionnée dans le domaine des machines de constructions. Elles ne sont pas seulement plaisantes à l'œil, mais — et ceci est leur avantage principal — un service pénible de longues années ne diminue qu'à peine leur sûreté de travail.

PRIX ET PROSPECTUS A DISPOSITION

BUREAU TECHNIQUE
ROBERT AEBI & CIE. S.A. ZURICH
FABRIQUE DE MACHINES D'ENTREPRISES

ALBERT HELD & Cie S. A.

MENUISERIE - ÉBÉNISTERIE MODÈLE

PORTES - FENÊTRES
PORTES REVOLVER
FENÊTRES A COULISSE
MENUISERIE D'ART

MONTREUX
LAUSANNE

MAGASINS
BUREAUX
MEUBLES
PROJETS

Raccords en fonte malléable

+GF+

pour conduites d'eau, de gaz, d'air et de vapeur, raccords spéciaux pour conduites d'eaux ménagères et pour installations de chauffage central, raccords de ballustrades complètes, raccords-interrupteurs, robinets-soupapes et robinets-vannes.

Société Anonyme des Aciéries
ci-devant Georges Fischer, Schaffhouse (Suisse)

F 255

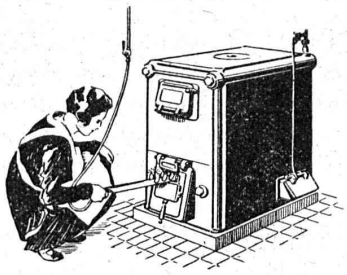

SULZER

Chauffage central

Service d'eau chaude

Ventilation

SULZER FRÈRES, Société Anonyme, **WINTERTHUR**

Bureau à **Lausanne:** 11, rue du Midi, 11. — Téléphone : 23 367

LINOLÉUMS tous genres et toutes provenances, pour villas, cliniques, bureaux, etc.

PLANCHÉOL Planchers sans joints, bon marché, hygiéniques.

ASPHALTAGES de toitures, trottoirs, garages. *Produits isolants.*

CAOUTCHOUC pour sols et escaliers.

CELOTEX

Représentant pour le Canton de Vaud.

GIROUD S. A.

LAUSANNE, 10, Rue de Bourg Tél. 22.040

LOSINGER & Cie - Lausanne

Av. des Alpes, 38 *Tél. 24.765*

Section revêtements modernes de routes :
Cylindrages — Goudronnages — Spramexages. — Bitumages — Tapis à chaud et à froid — Pénétration — Topeka — Shellmac — Tar macadam — Pavages et tous travaux accessoires — Aménagements d'alentours de bâtiments, jardins, cours, etc.

Section travaux hydrauliques : Fondations pneumatiques, Pilotages et sondages. - Gunit. Conduites souslacustres, Scaphandriers.

Dépôt à Renens - Succursale à Vevey

Société Suisse des Explosifs

Usine et siège à **GAMSEN** près **Brigue** (Valais)

Explosifs de sûreté :

GAMSITE

et SIMPLONITE

Dynamites à tous dosages
Dynamite „Antigel"
Mèches et Détonateurs

Tous accessoires pour le tir des Mines

Télégrammes : „ Explosifs-Brigue "
Téléphone : N° 181, Brigue

Ateliers de Constructions métalliques et mécaniques

GIOVANOLA FRÈRES S. A.

MONTHEY (Suisse)

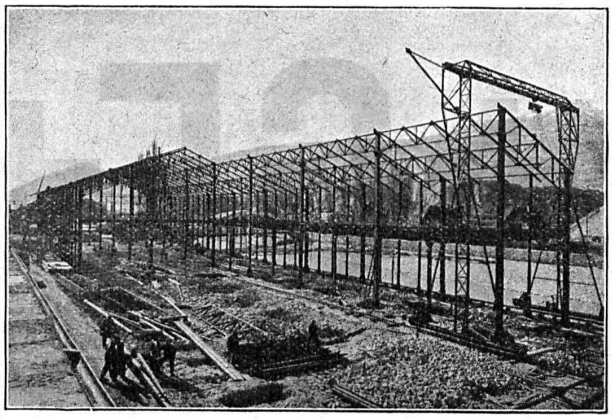

Ponts et charpentes métalliques.
Constructions entièrement soudées par procédé électrique.
Ponts roulants. Grues. Vannes. Chaudronnerie en fer.
Conduite forcée. :: Gazomètres.
Réservoirs et appareils mélangeurs.
Cuves à huile pour transformateurs.
Serrurerie en bâtiment.

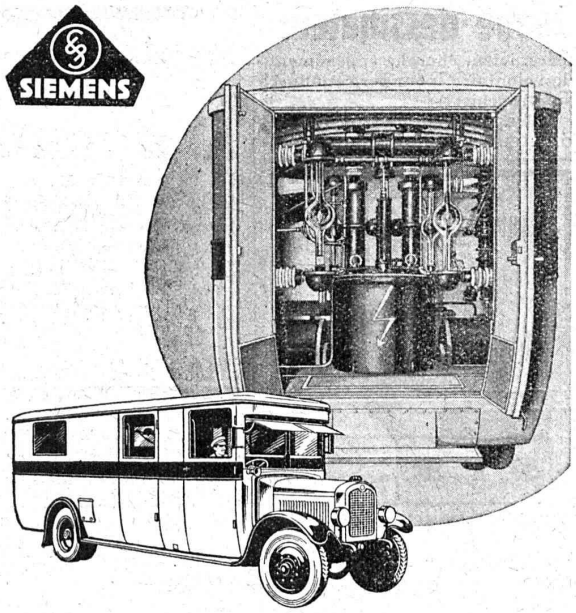

Installation d'essais de câble

Les câbles de distribution d'énergie doivent être essayés de temps à autre par courant continu à haute tension afin d'y découvrir les défauts éventuels pouvant amener par la suite d'importantes détériorations. Nos voitures d'essais de câble contiennent tout l'appareillage nécessaires à l'essai sous haute tension et à la détermination des points défectueux. Il comprend le pont de mesure à haute tension au moyen duquel une localisation rapide et sûre des points défectueux peut s'opérer, même lorsque les caractéristiques de résistance sont très élevées ou très variables. Tout le dispositif est rapidement en service et très facile à utiliser. Nous livrons l'équipement d'essai pour les plus hautes tensions désirées.

S. A. des Produits électrotechniques

SIEMENS

LAUSANNE **Grand-Pont, 8**

ZENT

Le matériel pour chauffages centraux

Ses chaudières

Ses radiateurs

Ses bouilleurs

sont

des produits de qualité suisse

ZENT S. A. BERNE

Fabrique de matériel pour chauffage central à Ostermundingen près Berne

Ingénieurs civils

de préférence ingénieurs ayant travaillé et ayant relations à l'étranger sont demandés par entreprise suisse du bâtiment avec fabrication d'une spécialité.

Représentation dans canton respectif, évent. pour l'étranger avec participation de frs. 10.000.—.

Offres avec références sous chiffre **443, Indicateur Vaudois, Lausanne.**

Marque de fabrique
Palier échauffé

Marque de fabrique
Palier refroidi
pendant la marche au moyen de la graisse ou de l'huile réfrigérante Brun.

Ed. BRUN

WÆDENSWIL (Zurich) 20

FABRIQUE SPÉCIALE DE PRODUITS POUR LA TREMPE POUR LA SOUDURE ORDINAIRE ET A L'AUTOGÈNE, ET DE PRODUITS CHIMIQUES

pour

Postes téléphoniques
Laboratoires
Stations de charge
Etablissements électro-thermiques
Tramways, etc.

Ampoules d'origine suisse.

Signum S. A. - Wallisellen (Zurich)

Jeune dessinateur

mécanicien, cherche engagement de volontaire, pour perfectionner son français.

Offres sous chiffre **442 à l'Indicateur vaudois, Lausanne.**

BAUMGARTNER & Cie S. A.

LAUSANNE

Papiers tous genres

Brevets d'invention

marques - dessins et modèles

A. BUGNION

Physicien diplômé
de l'Ecole Polytechnique Fédérale.
Ancien élève de l'Ecole Supérieure d'Electricité, à Paris.
Ancien expert technique
au Bureau Fédéral
de la Propriété Intellectuelle.

GENÈVE Rue de la Cité, 20 | **LAUSANNE** Grand Pont, 2

S.T.S. Schweizer. Technische Stellenvermittlung / Service Technique Suisse de placement / Servizio Tecnico Svizzero di collocamento / Swiss Tecnical Service of employment

ZÜRICH, Tiefenhöfe 11 — Telephon: Selnau 23.75 — Telegramme: INGENIEUR ZÜRICH

Gratuit pour tous les employeurs.

Nouveaux emplois vacants :

Maschinen-Abteilung.

317. *Chemiker für Lack- und Farbenindustrie*, Bewerber mit abgeschlossener Hochschulbildung, im Alter von ca. 30—40 Jahren, als techn. Direktor. Fachkenntnisse nicht erforderlich, da Einarbeitung vorgesehen. Kapital-Einlage Fr. 8000.—. Deutsche Schweiz.

335. *Elektro-Ingenieur*, erfahrener Konstrukteur und Spezialist in Elektro-Oefen. Sofort. Deutsche Schweiz.

347. *Diplom-Ingenieur* mit theoret. Ausbildung und praktischer Erfahrung im Automobilbau. Deutsch und französ. perfekt ; engl. und ital. erwünscht. Alter nicht über 35 Jahre. Zürich.

353. *Ing. als Werkmeister* für Pneufabrikation. Schweiz.

357. *Konstrukteur*, vollständig selbständig, mit mehrjähriger Erfahrung im Dieselmotorenbau für Lastwagen. Ost-Schweiz.

363. *Heizungs-Ingenieur*, als *Leiter des technischen Bureaus.* Deutsche Schweiz.

361. Erfahrener *Bühnenbeleuchtungs-Inspektor* für Theater. Schweiz.

Les réponses aux annonces ci-dessus doivent être adressées au Service Technique Suisse de Placement à Zurich, et non à la Société Suisse d'Edition (Indicateur Vaudois). Les offres ne seront transmises qu'après l'inscription au S. T. S.

Cables spéciaux pour ascenseurs, monte-charges et grues.
Cordes en chanvre.
Représentants généraux pour la Suisse Romande :
H. HUBER & Co., Genève
Rue de Montbrillant, 10

SONDAGES
FORAGES
FILTRES SYSTÈME PETER

Société d'Entreprise de Forages et de Travaux S. A.
Tiefbohr- & Baugesellschaft A. G.

ZURICH, 53 Dreikönigstrasse — Téléphone 38.192
BERNE, 5 Werdtweg — Tél. Christoph 1.970