**Zeitschrift:** Bulletin technique de la Suisse romande

**Band:** 61 (1935)

**Heft:** 2

**Titelseiten**

**Nutzungsbedingungen**

Die ETH-Bibliothek ist die Anbieterin der digitalisierten Zeitschriften auf E-Periodica. Sie besitzt keine Urheberrechte an den Zeitschriften und ist nicht verantwortlich für deren Inhalte. Die Rechte liegen in der Regel bei den Herausgebern beziehungsweise den externen Rechteinhabern. Das Veröffentlichen von Bildern in Print- und Online-Publikationen sowie auf Social Media-Kanälen oder Webseiten ist nur mit vorheriger Genehmigung der Rechteinhaber erlaubt. Mehr erfahren

**Conditions d'utilisation**

L'ETH Library est le fournisseur des revues numérisées. Elle ne détient aucun droit d'auteur sur les revues et n'est pas responsable de leur contenu. En règle générale, les droits sont détenus par les éditeurs ou les détenteurs de droits externes. La reproduction d'images dans des publications imprimées ou en ligne ainsi que sur des canaux de médias sociaux ou des sites web n'est autorisée qu'avec l'accord préalable des détenteurs des droits. En savoir plus

**Terms of use**

The ETH Library is the provider of the digitised journals. It does not own any copyrights to the journals and is not responsible for their content. The rights usually lie with the publishers or the external rights holders. Publishing images in print and online publications, as well as on social media channels or websites, is only permitted with the prior consent of the rights holders. Find out more

**Download PDF:** 01.07.2025

**ETH-Bibliothek Zürich, E-Periodica, https://www.e-periodica.ch**

N° 2 — 61me année. 19 janvier 1935.

# Bulletin Technique

## de la Suisse romande

Organe de la Société suisse des ingénieurs et des architectes, de la Société vaudoise des ingénieurs et des architectes, de l'Association des Anciens élèves de l'Ecole d'ingénieurs de l'Université de Lausanne et des Groupes romands des Anciens élèves de l'Ecole polytechnique fédérale.

Organe de publication de la Commission centrale pour la navigation du Rhin.

**WALO BERTSCHINGER & Cie, LAUSANNE**

Bel-Air-Métropole N° 7 Tel. 33.518
Dépôt à MALLEY - LAUSANNE

**Constructions de routes - Cylindrages**

**SULZER**

**Pompes centrifuges**

pour stations de distribution d'eau municipales et communales, toutes exploitations agricoles et industrielles, installations d'accumulation, alimentation de chaudières, irrigation et drainage, service d'incendie, pompage d'eaux d'égout et fonçage de mines. Pompes domestiques à fonctionnement automatique. Pompes sur chariots.

**Ventilateurs**

hélicoïdaux pour pressions . . . jusqu'à 10 mm de colonne d'eau,
à basse pression pour pressions de 10 — 100 mm de colonne d'eau,
à moyenne pression p. pressions de 60 — 300 mm de colonne d'eau,
à haute pression pour pressions de 60—2000 mm de colonne d'eau,
Exécutions spéciales livrées pour des débits jusqu'à 500 m³/sec.

**SULZER FRÈRES, Société Anonyme, WINTERTHUR - BUREAU A LAUSANNE, 1, Avenue Agassiz-Petit Chêne**

ATELIERS DES CHARMILLES S. A., GENÈVE

**PIOTTINO - SUISSE**

**330 M DE CHUTE**

2 TURBINES

**FRANCIS DE 35 500 CV**

TURBINES HYDRAULIQUES
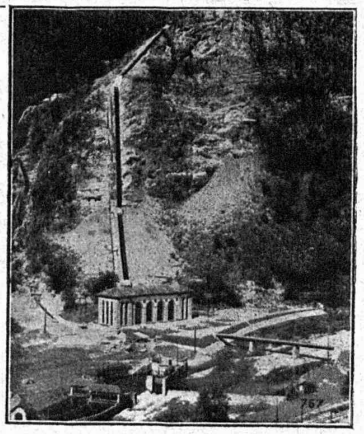
**CHARMILLES - GENÈVE**