

Objektyp: **Advertising**

Zeitschrift: **Bulletin technique de la Suisse romande**

Band (Jahr): **63 (1937)**

Heft 9

PDF erstellt am: **21.07.2024**

Nutzungsbedingungen

Die ETH-Bibliothek ist Anbieterin der digitalisierten Zeitschriften. Sie besitzt keine Urheberrechte an den Inhalten der Zeitschriften. Die Rechte liegen in der Regel bei den Herausgebern. Die auf der Plattform e-periodica veröffentlichten Dokumente stehen für nicht-kommerzielle Zwecke in Lehre und Forschung sowie für die private Nutzung frei zur Verfügung. Einzelne Dateien oder Ausdrucke aus diesem Angebot können zusammen mit diesen Nutzungsbedingungen und den korrekten Herkunftsbezeichnungen weitergegeben werden. Das Veröffentlichen von Bildern in Print- und Online-Publikationen ist nur mit vorheriger Genehmigung der Rechteinhaber erlaubt. Die systematische Speicherung von Teilen des elektronischen Angebots auf anderen Servern bedarf ebenfalls des schriftlichen Einverständnisses der Rechteinhaber.

Haftungsausschluss

Alle Angaben erfolgen ohne Gewähr für Vollständigkeit oder Richtigkeit. Es wird keine Haftung übernommen für Schäden durch die Verwendung von Informationen aus diesem Online-Angebot oder durch das Fehlen von Informationen. Dies gilt auch für Inhalte Dritter, die über dieses Angebot zugänglich sind.

Ein Dienst der *ETH-Bibliothek*
ETH Zürich, Rämistrasse 101, 8092 Zürich, Schweiz, www.library.ethz.ch

<http://www.e-periodica.ch>

Bulletin Technique

de la Suisse romande

Organe de la Société suisse des ingénieurs et des architectes, des Sociétés vaudoise et genevoise des ingénieurs et des architectes, de l'Association des Anciens élèves de l'Ecole d'ingénieurs de l'Université de Lausanne et des Groupes romands des Anciens élèves de l'Ecole polytechnique fédérale.

Organe de publication de la Commission centrale pour la navigation du Rhin.

TEGULA

CFW
MUTTENZ

REXITEKT

feutres asphaltés, exempts de goudron, doublement imprégnés, sablés ou talcumés

Les produits d'isolation et de couverture de la plus ancienne fabrique de cartons bitumés reconnus de tout premier ordre.

Pour tous renseignements et offres s'adresser à la

**FABRIQUE DE CARTONS BITUMÉS ET DE
PRODUITS TECHNICO - CHIMIQUES MUTTENZ**

MAISON FONDÉE EN 1887.

ci-devant C. F. WEBER Soc. An.

Tél. : Nos 26.012 et 26.013

Représentant pour la Suisse romande : PAUL GANDILLON, GENÈVE, Rue de l'Athénée 4 - Téléphone 46.319

SPÄLTI FILS & C^{ie}

VEVEY

Rue des Chenevières, 11

Téléphone 51.942

MAISON PRINCIPALE à ZURICH 5

Téléphone 36.623

Nous fabriquons :

Moteurs électriques

spéciaux

même en petites séries

“ La publicité seule vous fera connaître ”

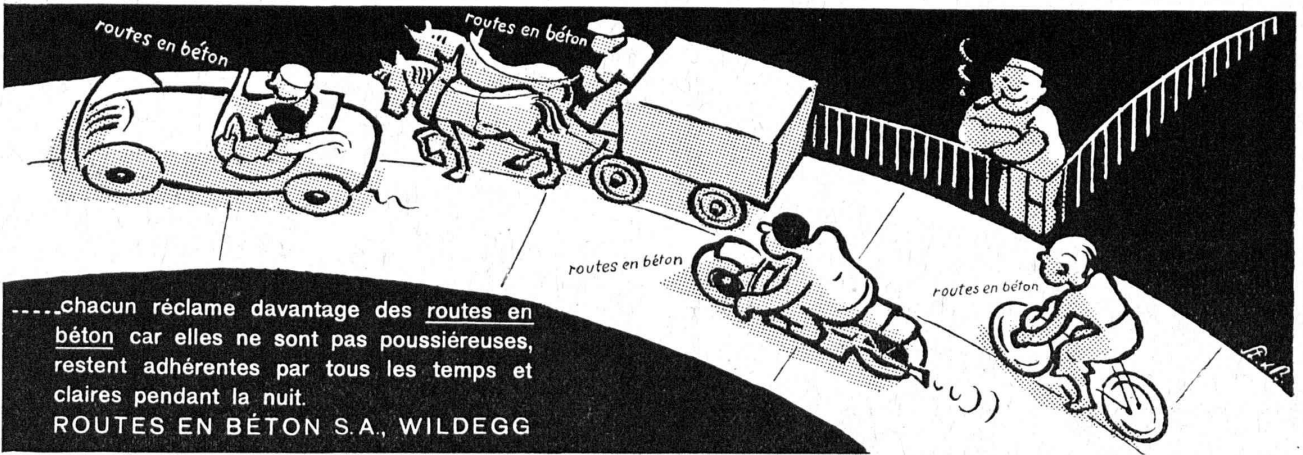

....chacun réclame davantage des routes en béton car elles ne sont pas poussiéreuses, restent adhérentes par tous les temps et claires pendant la nuit.
ROUTES EN BÉTON S.A., WILDEGG

Société Suisse des Explosifs

Usine et siège à **GAMSEN** près Brigue (Valais)

Explosifs de sûreté :

GAMSITE et SIMPLONITE

Dynamites à tous dosages
 Dynamite „Antigel“
 Mèches et Détonateurs

Tous accessoires pour le tir des Mines

Télégrammes : „Explosifs-Brigue“
 Téléphone : N° 181, Brigue

ZEHNDER le radiateur moderne

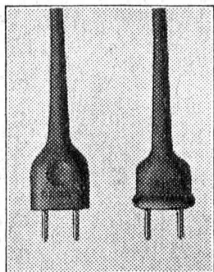
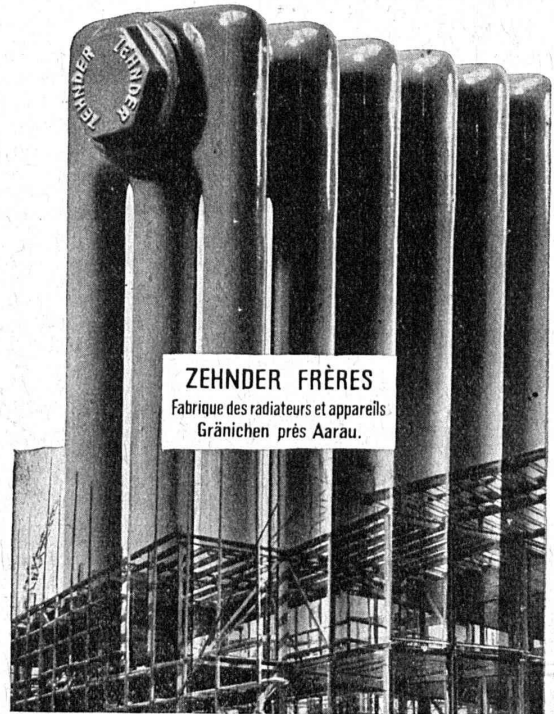

Cordons
FLEXO
 avec fiches
 incassables

S. A. DES CABLERIES & TRÉFILERIES
Cossonay-Gare

Outils

Ifanger



pour tous travaux de tournage

ED. IFANGER Fabrique d'outils
USTER



Les produits de fabrication



OEDERLIN

sont connus par leurs hautes qualités et sont toujours appréciés.

S. A. OEDERLIN & Cie, BADEN (SUISSE) — FONDÉE EN 1858 — USINES MÉTALLURGIQUES POUR LA FABRICATION DE TOUTE ROBINETTERIE ET PRODUITS SIMILAIRES EN CUIVRE ET ACIER INOXYDABLE — FONDERIES POUR TOUS LES ALLIAGES DE CUIVRE ET DES MÉTAUX LÉGERS — RADIATEURS EN CUIVRE

Pourquoi le consommateur de lumière



doit-il se servir de la nouvelle **Lampe Decalumen (D)** dépolie intérieurement ? Parce que le timbrage sur la lampe de la lumière fournie en Decalumens (Dlm) et du wattage correspondant (W) lui permet de contrôler s'il reçoit bien la contre-valeur de l'argent dépensé pour le courant. A cause de leur rendement lumineux très avantageux, les **Lampes Decalumens** sont des produits de qualité ; au moment des achats ne pas oublier de demander la

LAMPE AARAU D

USINES DE LAMPES ELECTRIQUES AARAU S. A.

AARAU

Fabrique de fils et câbles électriques S. A.

WILDEGG

Fils, câbles et cordons

suivant les normes de l'A. S. E.

Câbles flexibles

pour moteurs transportables.

Fils sous soie, coton
et émaillés.

Tréfileries

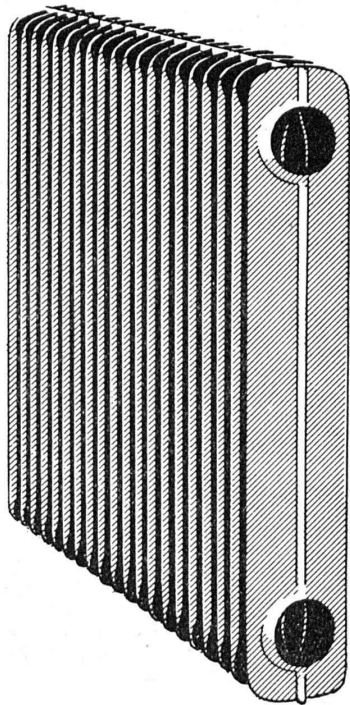

De meilleurs radiateurs en acier.

Le nouveau radiateur en tôle d'acier ZENT LAMELLA tient ses avantages d'un judicieux façonnage de la matière brute (tôle d'acier allié de cuivre). Il n'est pas une imitation en tôle du radiateur de fonte, mais un corps de chauffe élaboré d'après des principes de construction appropriés au matériel.

Le radiateur ZENT LAMELLA n'a aucun raccord à vis ni angle aigu. Etant renforcé intérieurement et extérieurement, il ne peut se déformer. Point n'est besoin de le démonter et remonter après l'essai du chauffage. Le côté arrière étant invisible, seul le devant exige un vernis approprié au local. Poids léger (env. 11 kg. par m² de surface de chauffe), montage économique. Le radiateur ZENT LAMELLA, tout en étant étroit, possède le maximum de surface de chauffe (gain de place env. 40%).

Fabricant : ZENT S. A. BERNE, Fabrique de matériel pour chauffage central, Ostermundigen. Téléphone 41.211.

QUI DIT ZENT, DIT QUALITÉ !

LAMELLA

le nouveau radiateur en acier de la
ZENT S. A. BERNE

NOUVELLE ÉGLISE DE CHIASSO

4 cadrans éclairés de 2,50^m
de diamètre avec sonnerie
des heures et des quarts
sur 3 cloches.

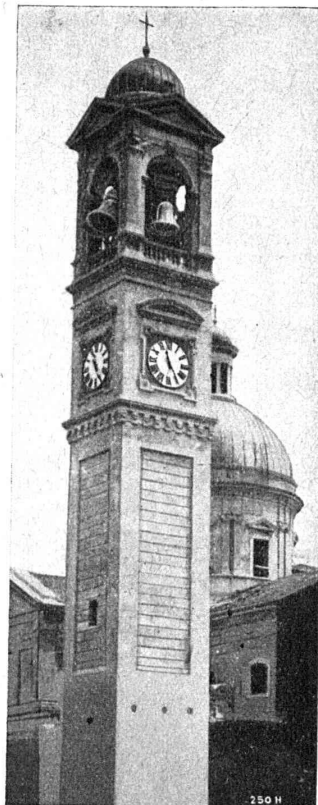

DÉPARTEMENT :
horloges électriques.

FAVAG

Fabrique d'appareils électriques S. A.

NEUCHÂTEL

N° 37/H 3 F.

MD



Deux secondes et deux métaux.

Il suffit de deux secondes pour la fabrication de cette pièce de vaporisateur en deux métaux, le tuyau de laiton étant fixé dans le corps d'aluminium. Seul procédé rationnel : le moulage sous pression.

INJECTA

S. A. Fonderies sous pression et Fabrique d'appareils
Teufenthal (Argovie) Tél. 8242