Zeitschrift: Bulletin technique de la Suisse romande
Band: 66 (1940)
Heft: 19

Werbung

Nutzungsbedingungen
Die ETH-Bibliothek ist die Anbieterin der digitalisierten Zeitschriften auf E-Periodica. Sie besitzt keine Urheberrechte an den Zeitschriften und ist nicht verantwortlich für deren Inhalte. Die Rechte liegen in der Regel bei den Herausgebern beziehungsweise den externen Rechteinhabern. Das Veröffentlichen von Bildern in Print- und Online-Publikationen sowie auf Social Media-Kanälen oder Webseiten ist nur mit vorheriger Genehmigung der Rechteinhaber erlaubt. Mehr erfahren

Conditions d'utilisation
L'ETH Library est le fournisseur des revues numérisées. Elle ne détient aucun droit d'auteur sur les revues et n'est pas responsable de leur contenu. En règle générale, les droits sont détenus par les éditeurs ou les détenteurs de droits externes. La reproduction d'images dans des publications imprimées ou en ligne ainsi que sur des canaux de médias sociaux ou des sites web n'est autorisée qu'avec l'accord préalable des détenteurs des droits. En savoir plus

Terms of use
The ETH Library is the provider of the digitised journals. It does not own any copyrights to the journals and is not responsible for their content. The rights usually lie with the publishers or the external rights holders. Publishing images in print and online publications, as well as on social media channels or websites, is only permitted with the prior consent of the rights holders. Find out more

Download PDF: 14.07.2025

ETH-Bibliothek Zürich, E-Periodica, https://www.e-periodica.ch

FONCTIONNEMENT

économique ....

Le fonctionnement économique du chauffage central joue aujourd'hui un rôle de première importance. Recommandez à votre clientèle de faire contrôler, transformer ou remplacer ses vieilles installations, afin d'avoir la possibité de dépenser moins en combustible. Expliquez-lui qu'au cours des dernières années les chaudières ZENT ont subi de nombreux perfectionnements et que ces perfectionnements ont été apportés dans le but de réaliser des économies de combustible. Aujourd'hui plus que jamais une chaudière ZENT moderne rendra des services appréciables et les frais d'achat seront rapidement récupérés.

N'oubliez pas de répéter à to ute occasion à votre clientèle que les chaudières ZENT modernes sont conçues pour économiser du combustible. Au point de vue économique, elles sont supérieures aux chaudières qui datent de 15 à 20 ans en arrière.

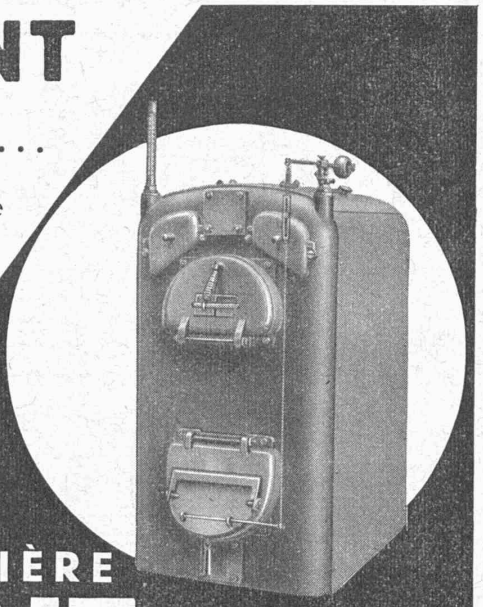

CHAUDIÈRE

ZENT

économie de combustible!

CHOISISSEZ

le plancher en caoutchouc
de fabrication suisse

car il est **durable, isolant contre le bruit** et d'un entretien **facile et bon marché.**

Livraison et pose par les Maisons de Linoléum et de Caoutchouc.

Pour tous renseignements, s'adresser aux fabricants

SUHNER & Cie HERISAU
FABRIQUE DE CAOUTCHOUC

Partout la lampe réputée
AARAU „D"

USINES DE LAMPES ÉLECTRIQUES AARAU S.A.
AARAU

ASEOL

Lubrifiants de qualité
Adolf Schmids Erben S. A.
Berne

Concasseurs "CLUS" à grand rendement

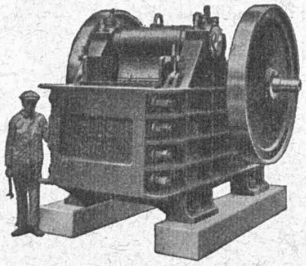

Concasseurs à balanciers simple ou double. — Concasseurs giratoires primaire ou secondaire. — Broyeurs à sable. — Machines à trier et laver le sable et le gravier. — Laveuses et Trieurs à inondation d'eau. Cribles vibratoires.

Installations complètes pour la préparation du sable et du gravier, pour tous rendements et exigences.

Renseignements et devis sur demande.

ROBERT AEBI & Cie S. A., ZURICH

Bureau technique **Fabrique de machines d'entreprises** **Tél. 31.750** **Succursale à Zollikofen (Berne)**

TURBINES HYDRAULIQUES

POUR TOUTES CHUTES ET TOUS DÉBITS

TURBINE FRANCIS
DE 48 900 CH
CHUTE 299 MÈTRES

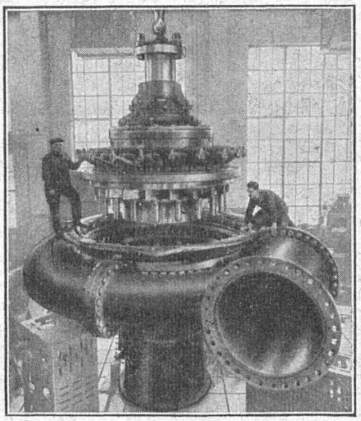

ATELIERS DES CHARMILLES S. A. GENÈVE

CHARMILLES - GENÈVE

SLM
WINTERTHUR

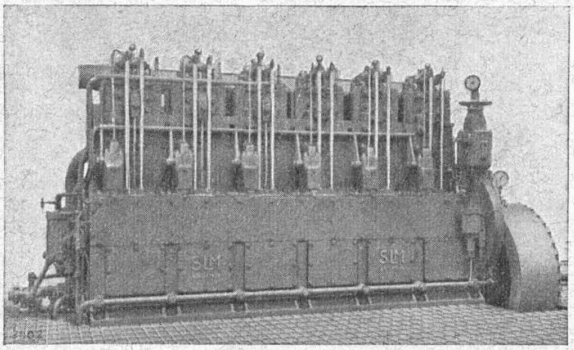

Moteur Diesel „S. L. M. Winterthur" de 300 CV.

Moteurs Diesel
Moteurs à gaz
Compresseurs rotatifs
Pompes à vide
fixes et transportables

Société Suisse pour la Construction de Locomotives et de Machines
WINTERTHUR

ACBAR

la commande individuelle moderne pour machines de tous genres

éprouvée de longue date dans des milliers d'entreprises industrielles de toutes branches.

Rapports de démultiplication jusqu'à 100 000 : 1. Construction axiale, fonctionnent silencieux, ne demandant aucun entretien.

Engrenages **ACBAR** et Constructions mécaniques

Fridolin Michel-Dietelm & Co., UERIKON-ZURICH

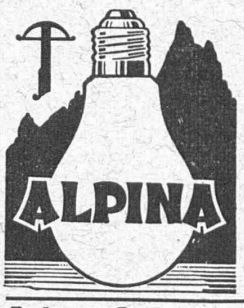

Demandez partout la lampe suisse de qualité : DECALUMEN !

Astron S. A.

Fabrique de lampes à incandescence, Kriens (Lucern e

Accessoires de chaudières :

Robinets à soupapes

Robinets à vannes

Appareils de surveillance

Pompes, Elévateurs, etc.

MANOMETER A. G., Zurich 11

Andreasstrasse 9 — Téléphone 66466

Sécurité

contre la silicose, les vapeurs de plomb, de zinc ou d'autres métaux, les poussières de toute nature et les vapeurs corrosives par les masques **CLORALMA**, de la maison spécialisée dans la fabrication des appareils de protection des voies respiratoires.

Otto Cloetta, Bern

Waisenhausplatz 12 — Tél. 2.32.79

S. A. DES CÂBLERIES & TRÉFILERIES

COSSONAY - GARE

Cordons flexibles pour appareils mobiles

Exécution spéciale avec

Manteau extérieur de caoutchouc coriace

à la place de la tresse sujette à une usure rapide.

FIL DE QUALITÉ A. S. E.

Représentant général : ÉLECTRO-MATÉRIEL S. A.

Zurich — Berne — Bâle — Lausanne — Genève — Lugano

BREVETS d'INVENTION

La plus ancienne maison spécialisée de Suisse :

IMER, DÉRIAZ & Cie

14 rue du Mont-Blanc

GENÈVE

ZEICHENTISCHE

ZEICHENMASCHINEN, GANZE ZEICHEN-TECHNISCHE EINRICHTUNGEN

Konkurrenzlos in Preis und Qualität vom Spezialgeschäft

A. GRAB-STUMP A.-G. ZÜRICH

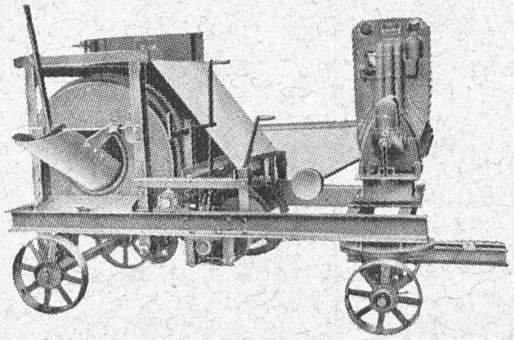

Machines pour entrepreneurs
pour super- et infrastructure.

Machines et installations
pour la préparation de sable et gravier.

Appareils de levage
pour commande à main et électrique.

Pompes à incendie
avec moteur de 25, 35 et 50 CV.

BRUN & Cie Fabrique de machines **NEBIKON** (Luc.)

Fondée en 1872 — Tél. N° 85.112

La publicité seule vous fera connaître !!!

Examens d'entrepreneurs 1941

En exécution des dispositions de la législation fédérale sur la formation professionnelle et du règlement d'examen, approuvé par le Département fédéral de l'économie publique, les examens de maîtrise pour l'obtention du diplôme d'entrepreneur et du droit de porter les titres d'entrepreneur, d'entrepreneur de bâtiment et d'entrepreneur de travaux publics auront lieu, sauf imprévu, en janvier-février prochain.

Les demandes d'inscription, accompagnées des pièces et certificats requis par le règlement, doivent parvenir pour le samedi 12 octobre 1940 au plus tard au Secrétariat central de la Société Suisse des Entrepreneurs, Beethovenstrasse 38, Zurich 2, téléphone n° 3 77 10.

Le susdit Secrétariat tient tous renseignements à la disposition des intéressés. Sur demande, il leur adressera formulaire d'inscription et règlement d'examen, ce dernier contre versement de frs. 1.50 au compte de chèques postaux VIII 464.

Compagnie de tramways et d'autobus de la Suisse Romande cherche un

jeune technicien diplômé

Langue maternelle : français. Faire offres, avec photo, curriculum vitæ et liste de références sous chiffre AS 11011 L. **aux Annonces-Suisses S. A., Lausanne.**

NAEGELI & Co., Berne

Ingénieurs-Conseils, Bundesgasse 16

Offres d'exploitation de Brevets d'invention

Les propriétaires des brevets suisses suivants désirent entrer en relation avec des fabricants resp. des intéressés suisses en vue de la vente de leurs brevets. Ils seraient aussi disposés à accorder des licences d'exploitation.

N° 191 573 du 17 août 1936 pour : Procédé pour la fabrication d'une résine artificielle.

N° 164 755 du 30 septembre 1932 pour : Machine destinée à avancer dans un milieu de résistance limitée, en particulier dans la neige.

N° 177 875 du 12 juillet 1934 pour : Apparat zum Formen hohler Körper aus landwirtschaftl. Produkten und dergl.

Prière d'adresser les offres ou propositions à MM. Nægeli et C°, Ingénieurs-conseils, Bundesgasse 16, à Berne.

REPRÉSENTATION

Nous cherchons de suite un **représentant** pour notre Bureau de Lausanne. Postulants diplômés d'un technicum ou d'une école d'ingénieurs, avec une certaine pratique et si possible dans la représentation, sont priés de s'annoncer par lettre écrite à la main à **Charles Maier & Cie**, Fabrique d'Appareils électriques, **Schaffhouse.**

NOTZ & CO.
BIENNE
ACIER SANDVIK

RICHARD FRÈRES
Maîtres ferblantiers-couvreurs
Tous travaux et réparations de **toitures**
LAUSANNE
Valentin 58
Tél. 2 39 66
Domicile 2 39 67
MORGES
Rue de la Gare 30
Tél. 7 27 93

Tôles perforées
H. HEER & C°
OLTEN

MEULES, EMERI
env. 1600 différents types en stock
ZIEGLER & Cie - Winterthour

TREUIL A DOUBLE ACTION
DEMAG
Brevet N° 127348
Le plus petit MONTE-SAC électrique 125 - 500 kg. de force
Nombreuses applications aussi comme monte-charge
Grand rendement
Frais minimes
Grand stock à Lucerne aussi en pièces de rechange.
DEMAG 125 kg
G. BÆUMLIN, ing.
LUCERNE Tél. 20040

"Employez des Chaines Galle au lieu de courroies
Production augmentée
Rendement 98%
Demandez prix-courant et questionnaire s.v.pl.
Fabrique de Chaines Galle à Luzerne. S.A.
Téléphone Nos 21.696 & 24 565

EXPLOSIFS
CHEDDITE
TELSITE
Les meilleurs
EXPLOSEURS
DÉTONATEURS ÉLECTRIQUES
(Spécialités)
Agents généraux
Petitpierre & Grisel
NEUCHATEL

BAUMGARTNER & Cie
(S. A.)
LAUSANNE
Papiers tous genres

Publicité efficace par le "Bulletin Technique"

Brevets d'invention
marques - dessins et modèles
A. BUGNION
Physicien diplômé de l'Ecole Polytechnique Fédérale.
Ancien élève de l'Ecole Supérieure d'Electricité, à Paris.
Ancien expert technique au Bureau Fédéral de la Propriété Intellectuelle.
GENÈVE Rue de la Cité, 20
LAUSANNE Petit-Chêne 36

IMPRIMERIE LA CONCORDE, LAUSANNE (SUISSE).