Zeitschrift: Bulletin technique de la Suisse romande
Band: 66 (1940)
Heft: 21

Werbung

Nutzungsbedingungen
Die ETH-Bibliothek ist die Anbieterin der digitalisierten Zeitschriften auf E-Periodica. Sie besitzt keine Urheberrechte an den Zeitschriften und ist nicht verantwortlich für deren Inhalte. Die Rechte liegen in der Regel bei den Herausgebern beziehungsweise den externen Rechteinhabern. Das Veröffentlichen von Bildern in Print- und Online-Publikationen sowie auf Social Media-Kanälen oder Webseiten ist nur mit vorheriger Genehmigung der Rechteinhaber erlaubt. Mehr erfahren

Conditions d'utilisation
L'ETH Library est le fournisseur des revues numérisées. Elle ne détient aucun droit d'auteur sur les revues et n'est pas responsable de leur contenu. En règle générale, les droits sont détenus par les éditeurs ou les détenteurs de droits externes. La reproduction d'images dans des publications imprimées ou en ligne ainsi que sur des canaux de médias sociaux ou des sites web n'est autorisée qu'avec l'accord préalable des détenteurs des droits. En savoir plus

Terms of use
The ETH Library is the provider of the digitised journals. It does not own any copyrights to the journals and is not responsible for their content. The rights usually lie with the publishers or the external rights holders. Publishing images in print and online publications, as well as on social media channels or websites, is only permitted with the prior consent of the rights holders. Find out more

Download PDF: 21.07.2025

ETH-Bibliothek Zürich, E-Periodica, https://www.e-periodica.ch

SÉCHERON

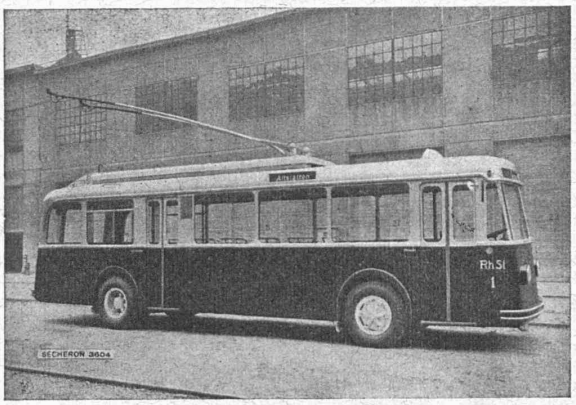

Trolleybus à 1000 V des Rheintalische Strassenbahnen A.-G.
Tous les véhicules de cette première ligne interurbaine de trolleybus en Suisse possèdent des équipements électriques " Sécheron ".

Traction électrique

Redresseurs à vapeur de mercure

Moteurs et Génératrices

Transformateurs

Régulateurs automatiques

Soudure électrique

S.A. DES ATELIERS DE SÉCHERON - GENÈVE

CHARLES MAIER & Cie - SCHAFFHOUSE

FABRIQUE D'APPAREILS ÉLECTRIQUES

16, Place St-François Bureau de **LAUSANNE** Téléphone 2 72 22

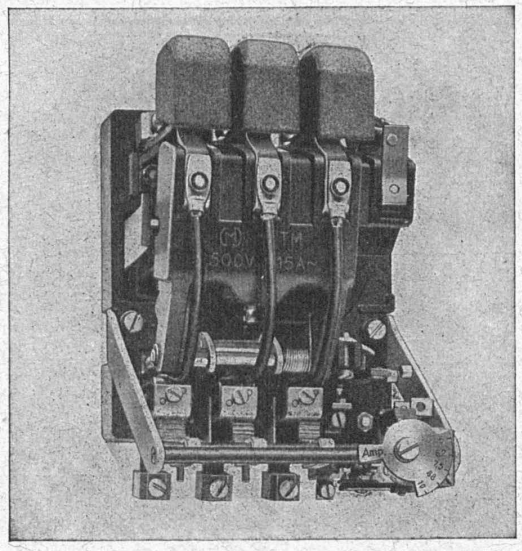

Contacteurs à air

15 & 40 amp. sous 500 volts ~

Dimensions réduites.
Nombre élevé de clenchements sans changement des contacts.
Haut pouvoir de coupure.
Consommation minime des électro-aimants.
Contacts argentés.
Compensation de température des relais therm.
Raccordement facile.

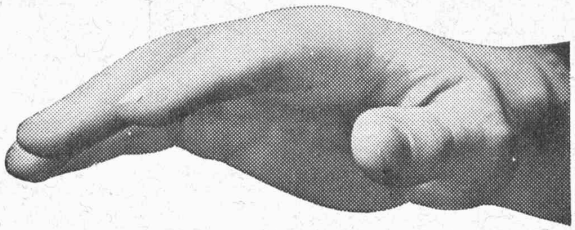

Nos assurances Accidents, Responsabilité civile et Vie vous accordent protection et pleine sécurité à des conditions très avantageuses.

Demandez nos prospectus.

"Winterthour"

Société Suisse d'Assurance contre les Accidents à Winterthour.
Société d'Assurance sur la Vie.

Les CALORIFÈRES et CHAUDIÈRES
WEBER
au GAZ de BOIS
Licence Hautier

Grande économie de combustible.
Utilisation complète des gaz de bois.
Distillation parfaite de tous bois.

Demandez devis

G. WEBER S. A., Lausanne

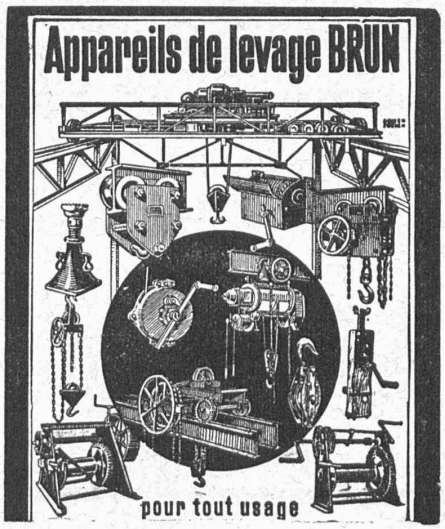

BRUN & Cie, Fabrique de Machines, NEBIKON

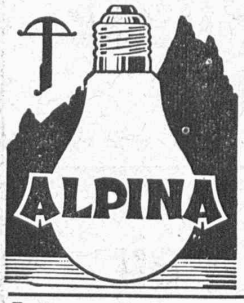

Demandez partout la lampe suisse de qualité :
DECALUMEN !

Astron S. A.
Fabrique de lampes à incandescence, Kriens (Lucerne

CALCULS DE STABILITÉ
PROJETS - SURVEILLANCE - EXPERTISE
BÉTON ARMÉ
ET CONSTRUCTIONS DIVERSES
A. PARIS, INGENIEUR - CONSEIL LAUSANNE
Petit Beaulieu, Av. Beaulieu. — Téléphone 24.692

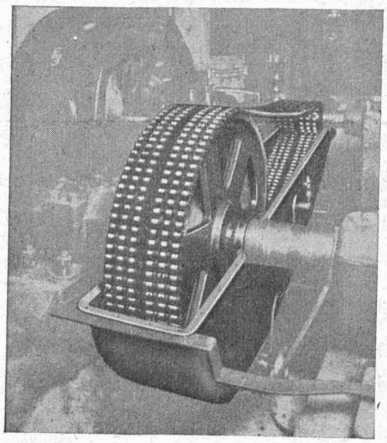

Commandes par chaîne de précision

dimensionnées par spécialiste expert, roues correctement taillées.
Gamme normalisée jusqu'à 40 CV de suite du stock de

W. Emil KUNZ
Gotthardstr. 21
ZURICH 2

LE BÉTON VIBRÉ
pour routes en béton, revêtements et dallages divers s'exécute avec le
VIBROPIL
Brevet No. 129.811
Demander renseignements et offres à
S.A. RENÉ MAY / ING.
Avenue de France 66 · Tél. 2.72.38
LAUSANNE

PERMANENTE BAUFACH-AUSSTELLUNG
300 Firmen aus der ganzen Schweiz
SCHWEIZER BAUMUSTER-CENTRALE ZÜRICH
Talstrasse 9 Eintritt frei Beim Hotel Baur au Lac Börsenblock

Place au concours à l'Office fédéral des tranports

Ingénieur du contrôle de IIme ou de Ire classe

Exigences : Etudes universitaires techniques complètes en électro-technique, connaissance dans la construction des installations à fort courant et du matériel roulant des chemins de fer, ainsi que dans le service de la traction. Savoir à fond deux langues nationales, connaître la troisième. Les candidats âgés de 35 à 40 ans auront la préférence.

Traitement : Fr. 6.500.— à 10.000.— éventl. 8.000— à 11.600.— plus les allocations légales, mais sans égard à la réduction votée par l'Assemblée fédérale.

Offres écrites accompagnées d'un curriculum vitæ et d'attestations concernant les études et l'activité pratique, à adresser à l'Office fédéral des transports, à Berne, jusqu'au 15 novembre 1940.

Place vacante :

Chef d'exploitation de IIe, éventuellement de Ire classe, des groupes d'usines Vernayaz-Barberine-Massaboden (résidence : Vernayaz, Valais).

Conditions d'admission : Etudes universitaires complètes d'ingénieur-électricien ou d'ingénieur-mécanicien, éventuellement études complètes de technicum, comme technicien-électricien ou technicien-mécanicien. Longue pratique du service des usines ou d'un service équivalent ; connaître à fond les langues française et allemande.

Traitement : 7900 à 11 480 francs, éventuellement 8900 à 12 480 francs, moins la réduction légale.

Délai d'inscription : 31 octobre 1940.

S'adresser par écrit à la Direction générale des CFF à Berne.

Observation : Entrée en service le 1er décembre 1940.

S. A. FABRIQUES DE MEUBLES
Horgen-Glaris à Horgen
Maison suisse la plus importante pour
AMEUBLEMENT
de Salles de concert, théâtres, cinématographes, restaurants, cafés, salles à manger, vestibules, etc.

Place au concours

Place vacante : Un jeune ingénieur-électricien au Service des Installations électriques du 1er arrondissement des C. F. F., à Lausanne.

Conditions d'admission : Etudes universitaires complètes. Deux ou trois ans de pratique dans la construction et l'entretien des installations à faible courant et à basse tension. Langue maternelle : le français, connaissance de l'allemand.

Appointements mensuels : de Fr. 500.— à Fr. 750.— (maximum.)

Délai d'inscription : 9 novembre 1940.

S'adresser par écrit à la Direction du 1er arrondissement des C. F. F., à Lausanne.

Entrée en fonctions : le plus tôt possible.

ACBAR
la commande individuelle moderne pour machines de tous genres

éprouvée de longue date dans des milliers d'entreprises industrielles de toutes branches.

Rapports de démultiplication jusqu'à 100 000 : 1. Construction axiale, fonctionnent silencieux, ne demandant aucun entretien.

Engrenages ACBAR et Constructions mécaniques
Fridolin Michel-Dieteim & Co., UERIKON-ZURICH

PHOTOGRAVURE
MONTBARON & Cie
NEUCHATEL
Cliché
DESSINS
PROJETS
DEVIS

TURBINES HYDRAULIQUES
POUR TOUTES CHUTES ET TOUS DÉBITS

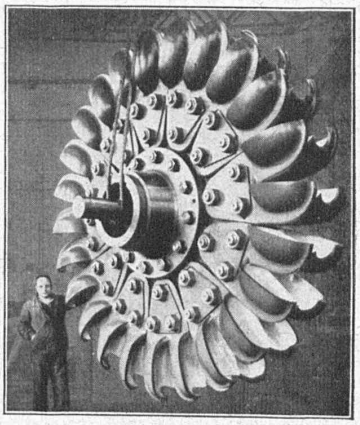

ROUE D'UN GROUPE
DE 60 000 CH
CHUTE 640 MÈTRES

ATELIERS DES CHARMILLES S. A. GENÈVE
CHARMILLES - GENÈVE

OFFRES D'EXPLOITATION DE BREVETS D'INVENTION

IMER, DÉRIAZ & Cie

CONSEILS EN PROPRIÉTÉ INDUSTRIELLE — MAISON FONDÉE EN 1877 — GENÈVE

Les propriétaires des brevets suisses suivants désirent entrer en relation avec des industriels suisses, en vue de l'exploitation de ces brevets.

N° 156.137 du 15 septembre 1930, pour : Dispositif pour faire les perforations dans une bande d'enregistrement pour la composition typographique.

N° 136.210 vom 22. Dezember 1928, für : Verfahren zur Herstellung von Betonbauten und Anlage zur Ausfürung des Verfahrens.

N° 193.748 vom 27. August 1936, für : Verfahren und Einrichtung zur Umwandlung von Energie.

N° 138.647 du 27 décembre 1928, pour : Procédé de fabrication d'objets en alliage d'acier résistant à la corrosion et objet obtenu par ce procédé. Licences, seulement, seraient délivrées.

N° 186.702 du 9 août 1935, pour : Véhicule à chemin de roulement sans fin.

N° 179.505 du 17 octobre 1933 et addition N° 182.300, pour : Procédé de fabrication de tuyaux en fonte, par moulage centrifuge, tuyau en fonte obtenu par ce procédé et appareil pour la mise en œuvre de ce procédé **N° 179.817** du 15 novembre 1933, pour : Tuyau recuit en fonte.

Pour tous renseignements, s'adresser à : MM. **Imer, Dériaz & Cie**, ingénieurs conseils, 14, rue du Mont-Blanc, à **Genève.**

S. A. des Câbleries & Tréfileries

Cossonay - Gare

Fils et cordes pour lignes aériennes

en

cuivre
bronze
aluminium

Fils de cuivre pour lignes de contact

Câbles sous plomb pour courant fort et courant faible

Tôles perforées

H. HEER & Cº
OLTEN

MEULES, EMERI

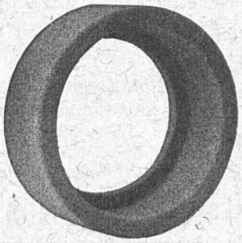

env. 1600 différents types en stock

ZIEGLER & Cie - Winterthour

NOTZ & CO. BIENNE

ACIER SANDVIK

BAUMGARTNER & Cie
(S. A.)

LAUSANNE

Papiers tous genres

Publicité efficace par le "Bulletin Technique"

ZEICHENTISCHE

ZEICHENMASCHINEN, GANZE ZEICHEN-TECHNISCHE EINRICHTUNGEN

Konkurrenzlos in Preis und Qualität vom Spezialgeschäft

A. GRAB-STUMP A.-G. ZÜRICH

RICHARD FRÈRES

Maîtres ferblantiers-couvreurs

Tous travaux et réparations de **toitures**

LAUSANNE
Valentin 58
Tél. 2 39 66
Domicile 2 39 67

MORGES
Rue de la Gare 30
Tél. 7 27 93

"Employez des **Chaines Galle** au lieu de courroies

Production augmentée. Rendement 98%. Demandez prix-courant et questionnaire s.v.pl.

Fabrique de Chaines Galle à Luzerne. S.A.

Téléphone Nos 21.696 & 24.565

MEULES ABRASIVES

KERAMIKWERK
F. HOFFMANN & CIE
ZÜRICH-ALTSTETTEN
VULKANSTR. 110. TEL: 5.58.87

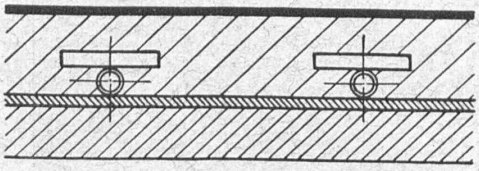

CALORIE

GENÈVE — LAUSANNE — NEUCHÂTEL — FRIBOURG

CHAUFFAGE PAR RAYONNEMENT

SOL CHAUFFANT
(Brevet Calorie)

HYGIÉNIQUE — CONFORTABLE

IMPRIMERIE LA CONCORDE, LAUSANNE (SUISSE).