Zeitschrift: Bulletin technique de la Suisse romande
Band: 69 (1943)
Heft: 25

Werbung

Nutzungsbedingungen
Die ETH-Bibliothek ist die Anbieterin der digitalisierten Zeitschriften auf E-Periodica. Sie besitzt keine Urheberrechte an den Zeitschriften und ist nicht verantwortlich für deren Inhalte. Die Rechte liegen in der Regel bei den Herausgebern beziehungsweise den externen Rechteinhabern. Das Veröffentlichen von Bildern in Print- und Online-Publikationen sowie auf Social Media-Kanälen oder Webseiten ist nur mit vorheriger Genehmigung der Rechteinhaber erlaubt. Mehr erfahren

Conditions d'utilisation
L'ETH Library est le fournisseur des revues numérisées. Elle ne détient aucun droit d'auteur sur les revues et n'est pas responsable de leur contenu. En règle générale, les droits sont détenus par les éditeurs ou les détenteurs de droits externes. La reproduction d'images dans des publications imprimées ou en ligne ainsi que sur des canaux de médias sociaux ou des sites web n'est autorisée qu'avec l'accord préalable des détenteurs des droits. En savoir plus

Terms of use
The ETH Library is the provider of the digitised journals. It does not own any copyrights to the journals and is not responsible for their content. The rights usually lie with the publishers or the external rights holders. Publishing images in print and online publications, as well as on social media channels or websites, is only permitted with the prior consent of the rights holders. Find out more

Download PDF: 21.07.2025

ETH-Bibliothek Zürich, E-Periodica, https://www.e-periodica.ch

Tubes de précision
en acier, étirés à froid

KÄGI & C°
Winterthour

Assurances de garantie :
Le prix de l'ouvrage vous est payé 100 %

Les retenues opérées à titre de garanties grèvent les entrepreneurs et maîtres d'état de lourdes charges, car elles réduisent leur fonds de roulement et les obligent ainsi à faire appel dans une plus grande mesure au crédit.

Quels sont par contre les avantages que présente l'assurance de garantie ?

Elle assure le paiement intégral du prix de l'ouvrage, parce qu'elle supprime toute retenue de garantie et permet aux entrepreneurs et maîtres d'état de disposer librement de tout leur fonds de roulement

Pour tous renseignements et prospectus s'adresser à la

Winterthur Accidents

Société Suisse d'Assurance contre les Accidents à Winterthur

IMPRIMERIE LA CONCORDE
LAUSANNE

Terreaux 31
Téléphone 2 35 95

Impressions commerciales et artistiques.
Tirages en couleurs, Illustrations, Labeurs
Journaux, volumes, brochures, catalogues
Circulaires. - Enveloppes. - Programmes.
Cartes de visite et d'adresse, Obligations
Faire-part, Registres. - Algèbre, Musique

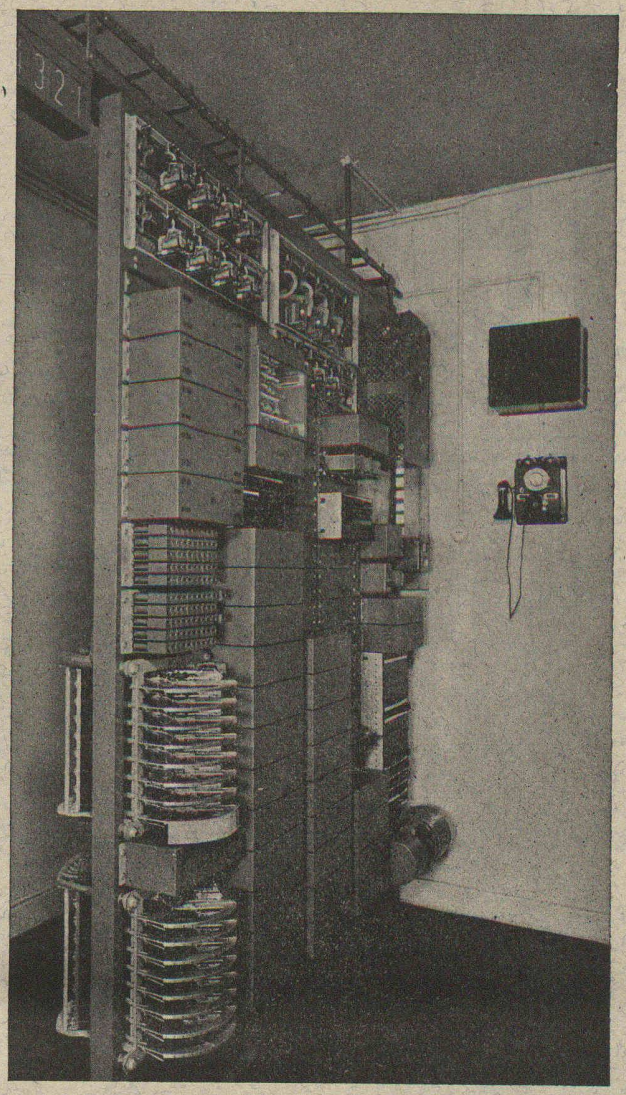

CENTRAUX TÉLÉPHONIQUES AUTOMATIQUES

C'est dans plusieurs milliers de centraux publics et privés que le système Hasler a révélé ses excellentes qualités. Nous construisons des centraux téléphoniques pour tous usages et vous conseillons volontiers gratuitement et sans engagement.

La figure ci-dessus montre un petit central téléphonique pour 100 abonnés du groupe de réseaux Lucerne. Ce groupe réseaux, que nous avons construit et installé, comprend 36 centraux téléphoniques avec environ 20 000 raccordements d'abonnés.

Hasler SA Berne

Manufactures d'appareils téléphoniques et de précision

Fondée en 1852 Téléphone 64.

Le Béton Plastiment

a des propriétés nouvelles
d'une grande valeur technique

Les avantages suivants sont obtenus par l'emploi du PLASTIMENT

Réduction de l'eau de gâchage ; bonne maniabilité ; étanchéité et augmentation de la résistance ; structure homogène sans nids de cailloux ; liaison parfaite des reprises ; augmentation de l'adhérence aux fers ; emploi simple.

Sika

GASP. WINKLER & Cie
FABRIQUE DE PRODUITS CHIMIQUES
POUR TRAVAUX DE CONSTRUCTIONS

ZURICH-ALTSTETTEN

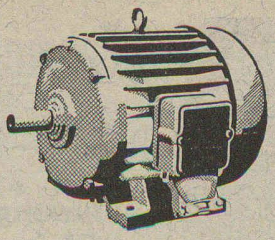

Moteurs électriques

toute forme de construction
à marche silencieuse ou industrielle
Réparation de moteurs de toute marque

H. Meidinger & Cie, Bâle 4
Représentant : R.-E. Golay, ing., Genève
14, rue du Mont-Blanc

Exposition permanente
d'appareils de soudure autogène
à la
FABRIQUE D'OXYGÈNE
Rue du Nord 1 Téléphone 5 11 44
VEVEY

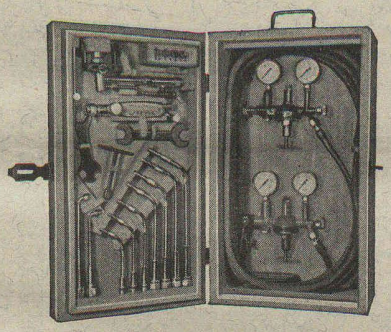

Chalumeaux-soudeurs et coupeurs. Mano-détendeurs. Pâtes et poudres décopantes. — Métaux d'apport. Accessoires.

Usines d'Oxygène et d'Hydrogène S. A.
Vevey. Genève, Bischofzell, Rotkreuz, Winterthour, Lucerne

Nous cherchons pour entrée immédiate ou à convenir

DESSINATEUR

ayant expérience dans la construction de petits appareils électriques et de fine mécanique.

Faire offres manuscrites avec curriculum vitæ, photographie et prétentions de salaire à **FAVAG S. A., Neuchâtel.**

BREVETS D'INVENTION
MARQUES DE FABRIQUE - DESSINS - MODÈLES
CONSULTATIONS - EXPERTISES
ANDRÉ SCHOTT INGÉNIEUR-CONSEIL
ROTISSERIE, 1 GENÈVE TÉLÉPH. 50.398

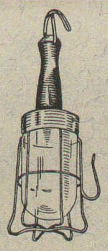

J. J. BUSER s. a.
BALE 15
Tél. 2 23 98
Isolants pour l'électricité
Articles moulés en résine artificielle

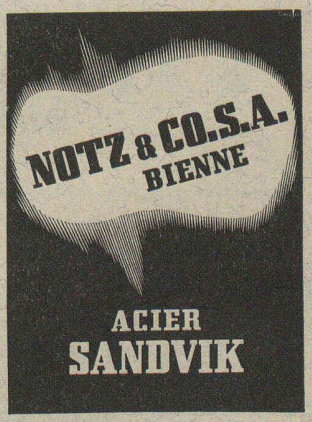

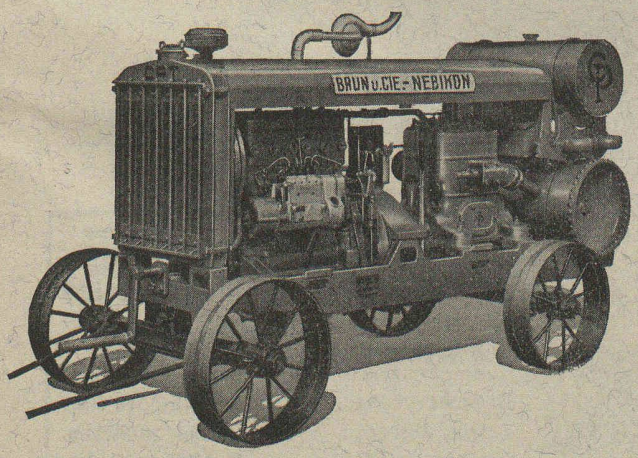

MACHINES
pour le bâtiment, l'entretien des routes, l'exploitation des gravières et carrières.

Groupes moto-compresseurs transportables Diesel ou à essence, brise-béton, marteaux-perforateurs, etc., etc.

BRUN & Cie
FABRIQUE DE MACHINES
NEBIKON (Lucerne)
Téléphone 85.112 Fondée en 1872

Tôles perforées

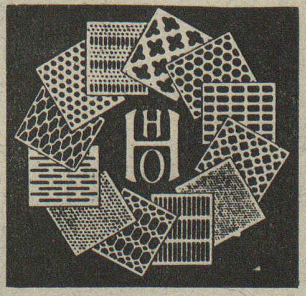

H. HEER & C°
OLTEN

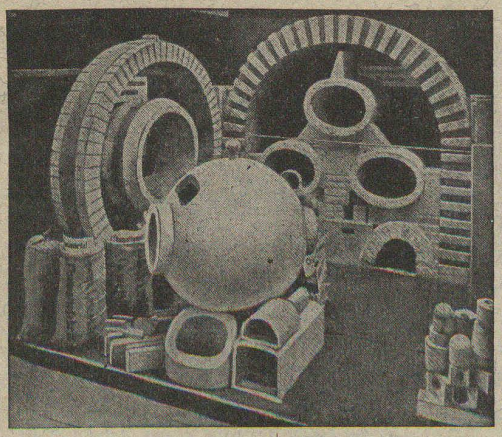

Exposition nationale 1914. Médaille d'or.

Fabrique de Produits Réfractaires Lausen S. A.

Fondée en 1872 **Lausen** (Bâle-Camp.) Tél. N° 72.282

Matériaux réfractaires de qualité alumineuse, silicieuse, au corindon, au carborundum, en sillimanit, etc., pour toutes les industries

PRODUITS { **anti-acides** / **isolants**

Carreaux en grès pour dallages et revêtements, uni, porphyré, flammé

DÉPOTS DANS TOUTES LES GRANDES VILLES

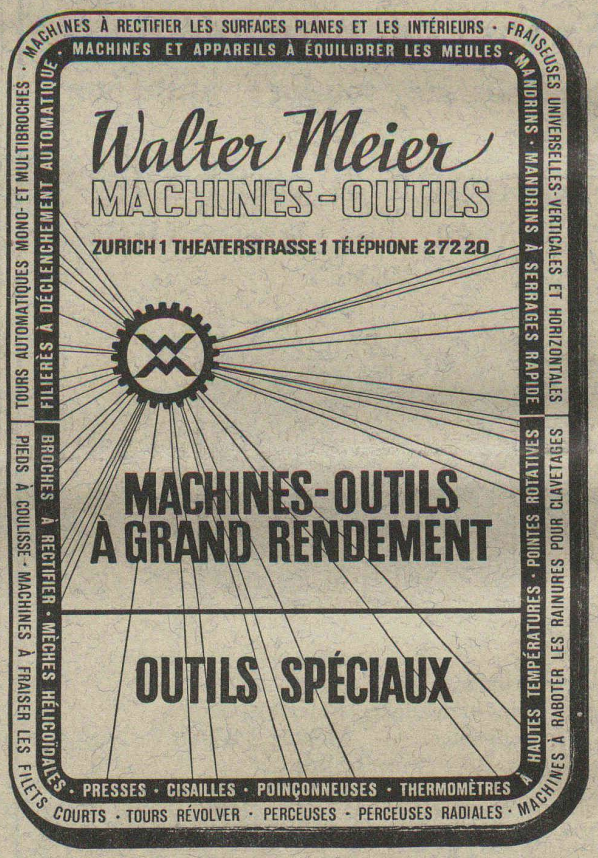

Plombage

électrolytique

contre la rouille

Tantol S. A. Pratteln

Tél. 6 02 73

MARQUES · MODÈLES · RECHERCHES · EXPERTISES

BREVETS D'INVENTION

Edmond Lauber

ING. DIPL. E.P.F.

CONSEIL EN MATIÈRE DE PROPRIÉTÉ INDUSTRIELLE

9, av. Marc-Monnier **GENÈVE** Téléphone 53188

FONDERIE PAUL PERRET & Cie, LAUSANNE

Rue de Genève - Tél. 2.26.60

Maison fondée en 1895

Fonderie de Fer

Fontes pour machines sur modèles et au trousseau, jusqu'à 10,000 kg. - Fontes de bâtiments et de voirie. Articles en séries. Fontes spéciales pour l'industrie chimique.

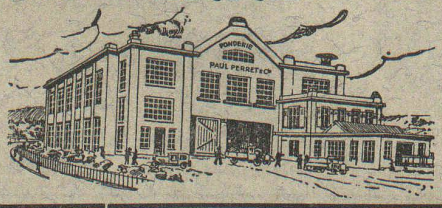

Rue de Genève - Tél. 2.26.60

Maison fondée en 1895

Fonderie de Cuivre

Bronzes phosphoreux, aluminium et tous autres alliages. — Installation moderne. Machines à mouler. — Livraisons rapides.

IMPRIMERIE LA CONCORDE, LAUSANNE (SUISSE).

Bibliothèque Nationale Suisse Berne.