Zeitschrift: Bulletin technique de la Suisse romande
Band: 73 (1947)
Heft: 20

Werbung

Nutzungsbedingungen
Die ETH-Bibliothek ist die Anbieterin der digitalisierten Zeitschriften auf E-Periodica. Sie besitzt keine Urheberrechte an den Zeitschriften und ist nicht verantwortlich für deren Inhalte. Die Rechte liegen in der Regel bei den Herausgebern beziehungsweise den externen Rechteinhabern. Das Veröffentlichen von Bildern in Print- und Online-Publikationen sowie auf Social Media-Kanälen oder Webseiten ist nur mit vorheriger Genehmigung der Rechteinhaber erlaubt. Mehr erfahren

Conditions d'utilisation
L'ETH Library est le fournisseur des revues numérisées. Elle ne détient aucun droit d'auteur sur les revues et n'est pas responsable de leur contenu. En règle générale, les droits sont détenus par les éditeurs ou les détenteurs de droits externes. La reproduction d'images dans des publications imprimées ou en ligne ainsi que sur des canaux de médias sociaux ou des sites web n'est autorisée qu'avec l'accord préalable des détenteurs des droits. En savoir plus

Terms of use
The ETH Library is the provider of the digitised journals. It does not own any copyrights to the journals and is not responsible for their content. The rights usually lie with the publishers or the external rights holders. Publishing images in print and online publications, as well as on social media channels or websites, is only permitted with the prior consent of the rights holders. Find out more

Download PDF: 02.07.2025

ETH-Bibliothek Zürich, E-Periodica, https://www.e-periodica.ch

Lausanne, 27 septembre 1947 — 73me année — N° 20

Bulletin Technique

de la Suisse romande

Organe
de la Société suisse des ingénieurs et des architectes,
des Sociétés vaudoise et genevoise des ingénieurs et des architectes,
de l'Association des Anciens élèves de l'Ecole polytechnique de l'Université de Lausanne,
des Groupes romands des Anciens élèves de l'Ecole polytechnique fédérale.

GÉTAZ ROMANG ECOFFEY S.A. TOUT POUR LA CONSTRUCTION

SPÄLTI FILS & Cie
VEVEY
Rue des Chenevières, 11
Téléphone 5.19.91 - 5.19.92
MAISON PRINCIPALE à ZURICH 5
Téléphone 3.66.23

Nous livrons :
Moteurs électriques,
Génératrices, Transformateurs
de toutes provenances
pour haute et basse tension.

TRAVAUX de STAFF et de SCULPTURE
Décoration en staff dans tous les styles. — Plaques de staff armé. — Canaux de ventilation dans toutes les dimensions. — Pilastres et colonnes, etc., en staff dur.
Je soumets volontiers mes offres pour l'exécution de tous les travaux, sur la donnée de plans ou de dimensions exactes.
Mes ouvrages peuvent aussi être posés par tout bon plâtrier-gypsier de la place.
OTTO HABERER, BERNE, Sulgenauweg 40. — Succ. de l'ancienne Maison E. HABERER & Cie. — Tél. 5 20 28

BREVETS d'INVENTION
la plus ancienne maison de Suisse : Dériaz, Kirker & Cie
Genève
14 rue du Mont-Blanc

Rhôna S. A.

DIRECTION ET CHANTIER :
LE BOUVERET — Téléphone 6 91 25

BUREAU COMMERCIAL :
LAUSANNE — Téléphone 3 21 42
Avenue Dapples 23

Installations modernes

Gravier d'allée — Gravillons concassés et broyés

Dosage automatique de la composition granulométrique des ballasts pour béton armé

Fabrique de matériaux de construction

Hourdis systèmes C.A.S.C. en béton vibré
Briques silico-calcaires
Béton cellulaire

Livraison rapide par bateaux ou par C.F.F.

Société Suisse des Explosifs

Usine et siège à **GAMSEN** près Brigue (Valais)

Explosifs de sûreté :

GAMSITE
et SIMPLONITE

Dynamites à tous dosages
Dynamite „Antigel"
Mèches et Détonateurs

Tous accessoires pour le tir des Mines
Nitropentaérythrite, Cordeau détonant

Télégrammes : „Explosifs-Brigue"
Téléphone : 3.11.81 Brigue
3.11.82 »

Appareils de Graissage
pour tous les besoins de l'industrie
Wanner & Cie S.A. Horgen

Toujours
AARAU
la marque
du connaisseur
USINES DE LAMPES
ÉLECTRIQUES AARAU S.A.
AARAU

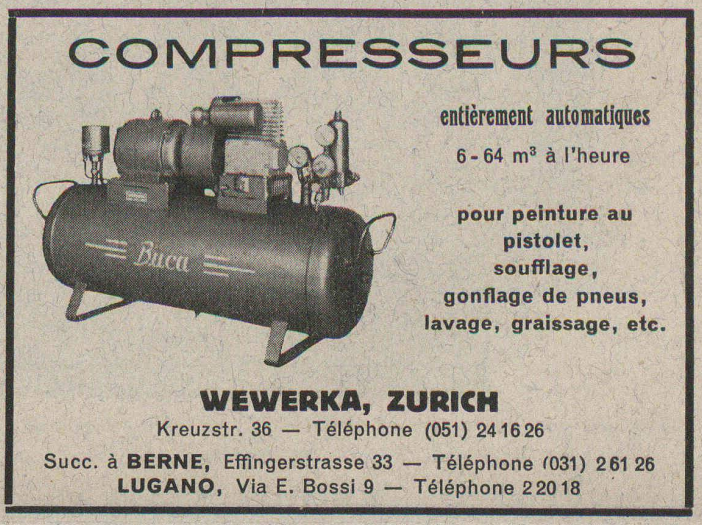
COMPRESSEURS
entièrement automatiques
6 - 64 m³ à l'heure
pour peinture au
pistolet,
soufflage,
gonflage de pneus,
lavage, graissage, etc.
Buca
WEWERKA, ZURICH
Kreuzstr. 36 — Téléphone (051) 24 16 26
Succ. à BERNE, Effingerstrasse 33 — Téléphone (031) 2 61 26
LUGANO, Via E. Bossi 9 — Téléphone 2 20 18

OTTO FISCHER SA
ZURICH 5
SIHLQUAI 125 TÉL. (051) 23 76 62
Articles électrotechniques en gros

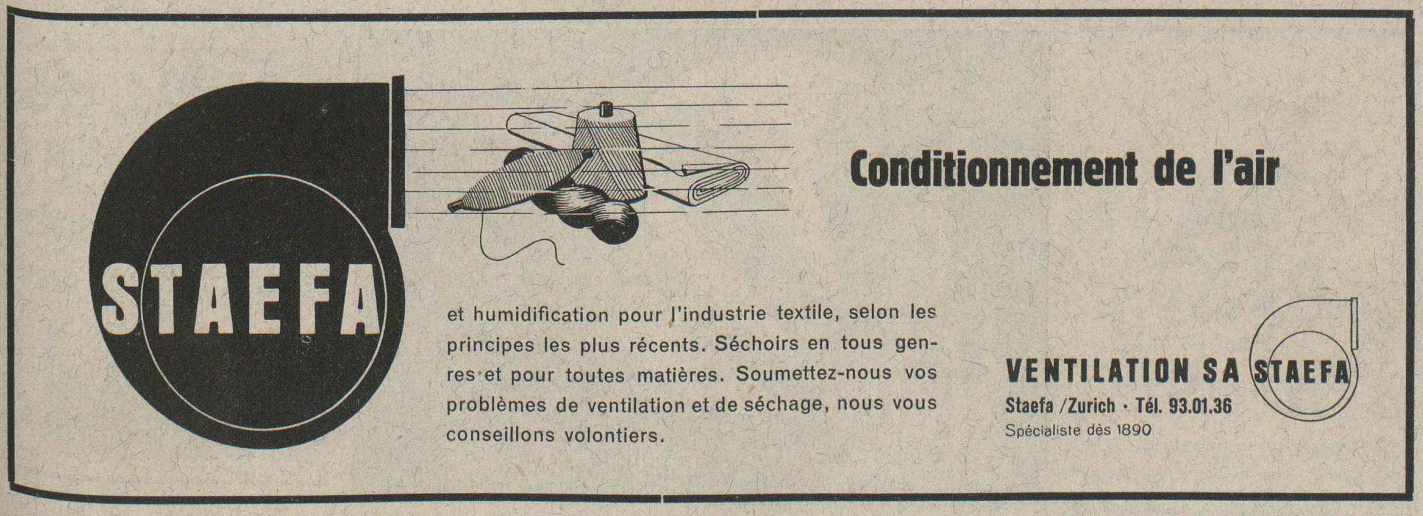
STAEFA
Conditionnement de l'air
et humidification pour l'industrie textile, selon les principes les plus récents. Séchoirs en tous genres et pour toutes matières. Soumettez-nous vos problèmes de ventilation et de séchage, nous vous conseillons volontiers.
VENTILATION SA STAEFA
Staefa /Zurich · Tél. 93.01.36
Spécialiste dès 1890

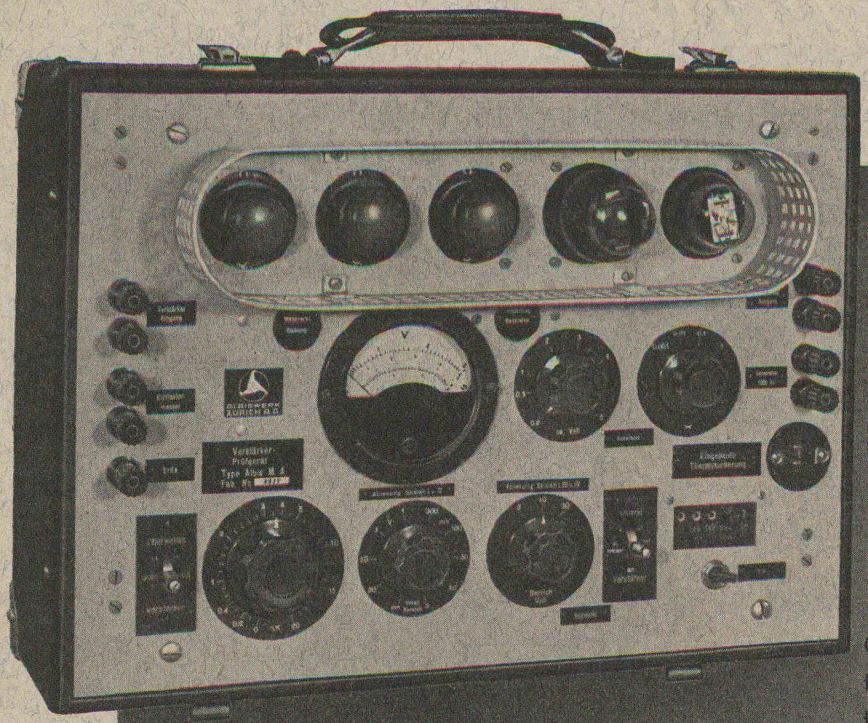

ALBISWERK ZURICH S.A.

APPAREILLAGE D'AMPLIFICATION ALBIS

Contrôleur d'amplificateurs portable permettant de mesurer le taux de distorsion d'amplificateurs à une fréquence donnée.

BUREAUX DE VENTE: PRODUCTS ÉLECTROTECHNIQUES SIEMENS S.A., ZURICH, BERNE, LAUSANNE

Fabrique de Produits Réfractaires Lausen S.A., Lausen (Bâle-Camp.) Tél. 72 281

Fondée en 1872 — Dépôts dans toutes les grandes villes

Matériaux réfractaires de qualité

alumineuse, silicieuse, au corrindon, au carborundum en sillimanit, etc., pour toutes les industries.

Produits anti-acides — **Produits isolants**

Carreaux en grès céramé pour dallages et revêtements, uni, porphyré, flammé

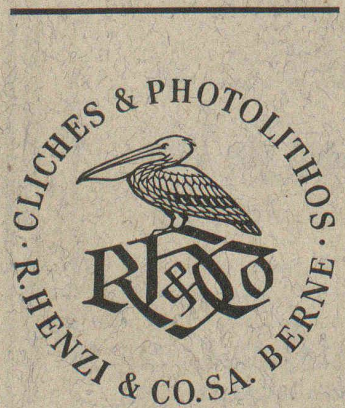

Tél. (031) 2 15 71

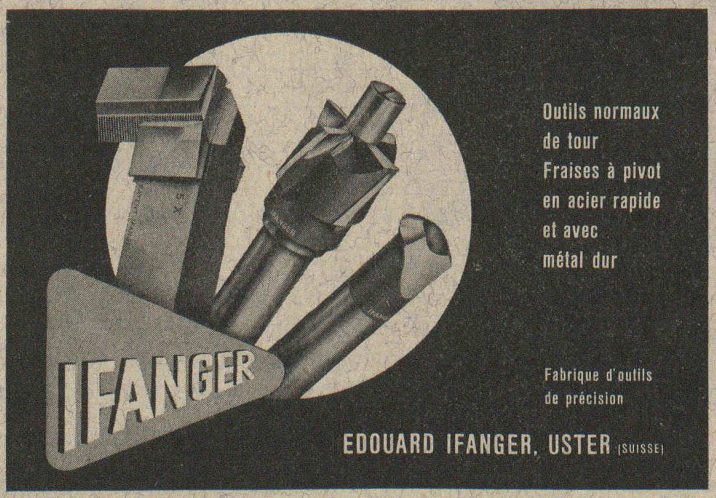

Outils normaux de tour
Fraises à pivot en acier rapide et avec métal dur

Fabrique d'outils de précision

EDOUARD IFANGER, USTER (SUISSE)

MEULES DIAMANTÉES

Outils diamantés

Outils métaux durs

Les Fils d'Antoine Vogel

Pieterlen p/Bienne

Tél. (032) 7.71.44

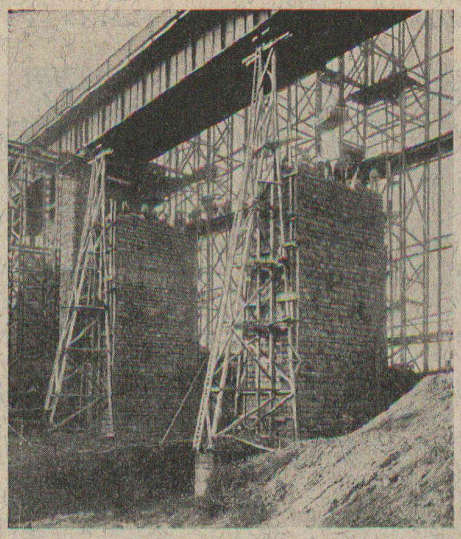

ENTREPRISE GÉNÉRALE DE TRAVAUX PUBLICS

R. BELLORINI FILS

Fondée en 1890

Terrassements - Ponts - Tunnels - Sondages
Mines - Injections - Gunite

Bâtiments industriels

Lausanne **Ch. de Bellevue 27** **Tél. 48298**

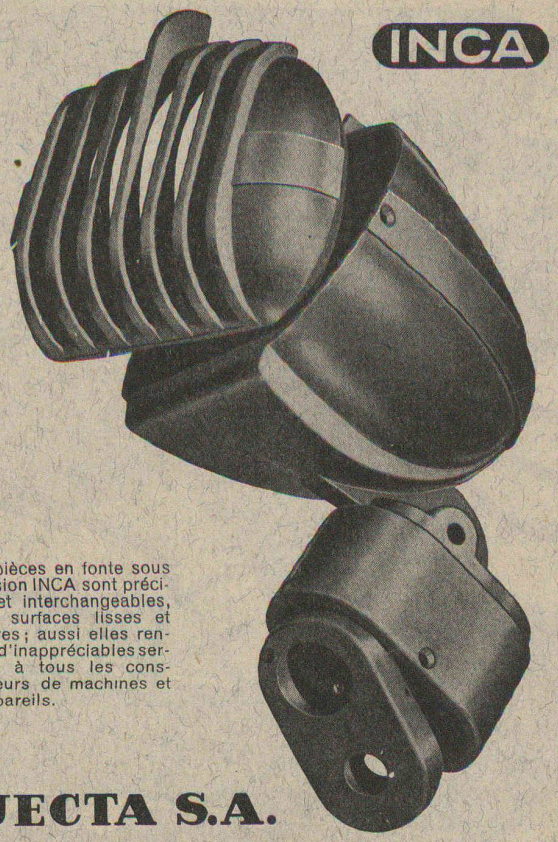

Les pièces en fonte sous pression INCA sont précises et interchangeables, leurs surfaces lisses et propres ; aussi elles rendent d'inappréciables services à tous les constructeurs de machines et d'appareils.

INJECTA S.A.

TEUFENTHAL (Argovie) - Téléphone 3 82 77

Usines suisses de fonte sous pression en tous alliages.

FABRIQUE D'APPAREILS

Les multiples applications de l'aluminium alumilité

Véhicules
Avions
Moteurs
Réservoirs
Appareils de précision

Cadres de portes et de fenêtres
Meubles
Garnitures
Profilés de tous genres

DORNIER

USINE DORNIER S.A.

Altenrhein près Rorschach

Tél. (071) 4 23 77

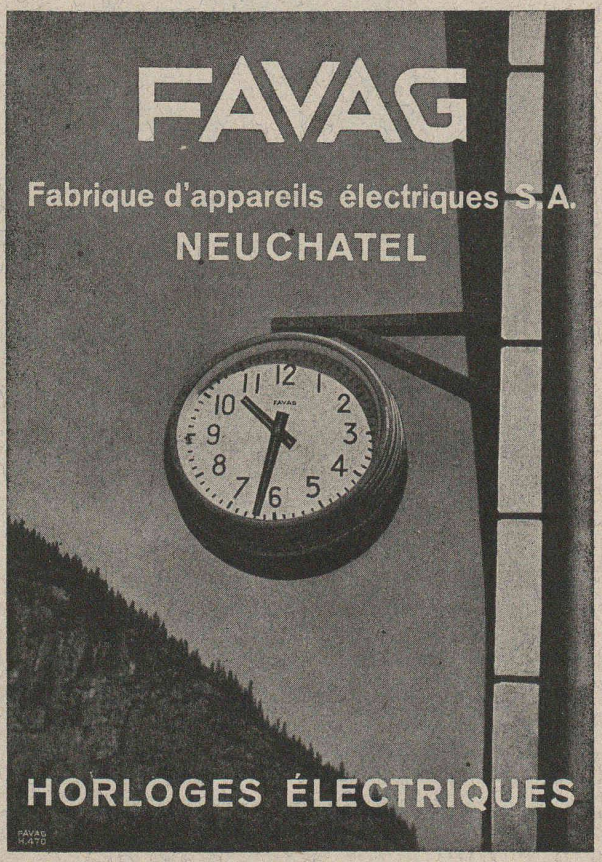

FONDERIE PAUL PERRET & Cie, LAUSANNE

Rue de Genève - Tél. 2.26.60
Maison fondée en 1895

Fonderie de Fer

Fontes pour machines sur modèles et au trousseau, jusqu'à 10,000 kg. - Fontes de bâtiment et de voirie. Articles en séries. Fontes spéciales au four électrique.

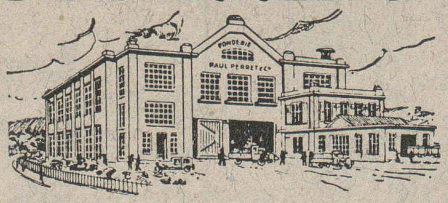

Rue de Genève - Tél. 2.26.60
Maison fondée en 1895

Fonderie de métaux

Bronze, laiton, aluminium et tous autres alliages. — Installation moderne. — Machines à mouler. — Livraisons rapides.

Cartons bitumés

de qualité éprouvée
Rival
Durotect
Ardoisite

Meynadier & Cie. S.A. Zurich
Vulkanstrasse 110 Tél. 25 52 57
Berne, Seidenweg 24 Tél. 3 75 19

MEYNADIER