Zeitschrift: Bulletin technique de la Suisse romande

Band: 81 (1955)

Heft: 12: Les machines arithmétiques

Titelseiten

Nutzungsbedingungen

Die ETH-Bibliothek ist die Anbieterin der digitalisierten Zeitschriften auf E-Periodica. Sie besitzt keine Urheberrechte an den Zeitschriften und ist nicht verantwortlich für deren Inhalte. Die Rechte liegen in der Regel bei den Herausgebern beziehungsweise den externen Rechteinhabern. Das Veröffentlichen von Bildern in Print- und Online-Publikationen sowie auf Social Media-Kanälen oder Webseiten ist nur mit vorheriger Genehmigung der Rechteinhaber erlaubt. Mehr erfahren

Conditions d'utilisation

L'ETH Library est le fournisseur des revues numérisées. Elle ne détient aucun droit d'auteur sur les revues et n'est pas responsable de leur contenu. En règle générale, les droits sont détenus par les éditeurs ou les détenteurs de droits externes. La reproduction d'images dans des publications imprimées ou en ligne ainsi que sur des canaux de médias sociaux ou des sites web n'est autorisée qu'avec l'accord préalable des détenteurs des droits. En savoir plus

Terms of use

The ETH Library is the provider of the digitised journals. It does not own any copyrights to the journals and is not responsible for their content. The rights usually lie with the publishers or the external rights holders. Publishing images in print and online publications, as well as on social media channels or websites, is only permitted with the prior consent of the rights holders. Find out more

Download PDF: 21.07.2025

ETH-Bibliothek Zürich, E-Periodica, https://www.e-periodica.ch

BULLETIN TECHNIQUE DE LA SUISSE ROMANDE

LES MACHINES ARITHMÉTIQUES

SOMMAIRE

CALCUL NUMÉRIQUE ET CALCULATRICES AUTOMATIQUES — LE LABORATOIRE DE CALCUL MÉCANIQUE DE L'INSTITUT BLAISE PASCAL — ERMETH, LE CALCULATEUR ÉLECTRONIQUE DE L'ÉCOLE POLYTECHNIQUE FÉDÉRALE — PRINCIPES DE CALCUL A L'AIDE DE SUITES — COMPTE RENDU DES JOURNÉES ALPINES DE CALCUL NUMÉRIQUE — LES CONGRÈS — SOCIÉTÉ SUISSE DES INGÉNIEURS ET DES ARCHITECTES — SERVICE DE PLACEMENT — DOCUMENTATION GÉNÉRALE — DOCUMENTATION DU BATIMENT — INFORMATIONS DIVERSES

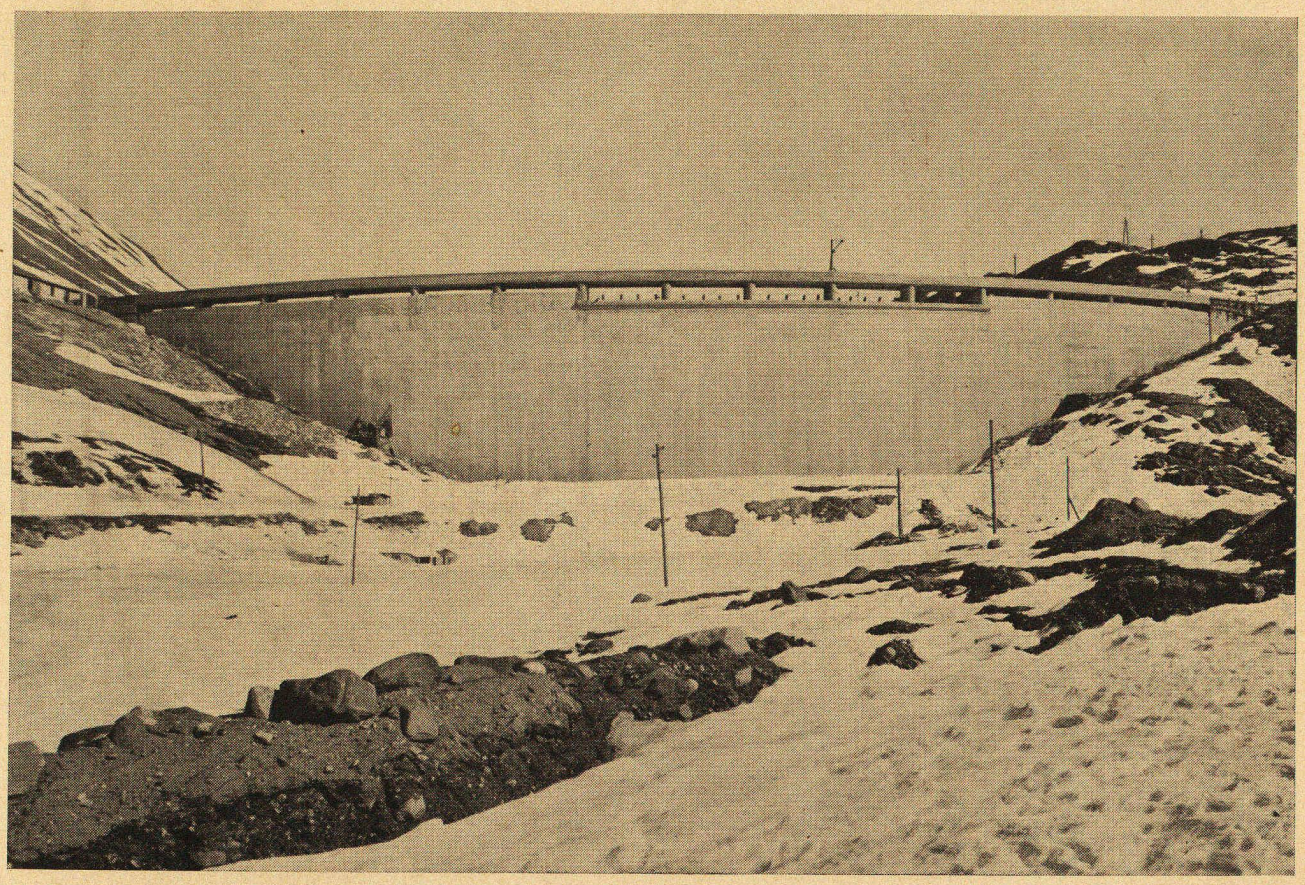

Barrage de Margaritze, de la Tauernkraftwerke, Glockner-Kaprun. — Béton au FRIOPLAST

Voir page 204 du présent numéro.

Bull. techn. Suisse rom. **81e année** **No 12** **Pages 177-204** **Lausanne, 11 juin 1955**