Zeitschrift: Bulletin technique de la Suisse romande

Band: 91 (1965)

Heft: 1

Werbung

Nutzungsbedingungen

Die ETH-Bibliothek ist die Anbieterin der digitalisierten Zeitschriften auf E-Periodica. Sie besitzt keine Urheberrechte an den Zeitschriften und ist nicht verantwortlich für deren Inhalte. Die Rechte liegen in der Regel bei den Herausgebern beziehungsweise den externen Rechteinhabern. Das Veröffentlichen von Bildern in Print- und Online-Publikationen sowie auf Social Media-Kanälen oder Webseiten ist nur mit vorheriger Genehmigung der Rechteinhaber erlaubt. Mehr erfahren

Conditions d'utilisation

L'ETH Library est le fournisseur des revues numérisées. Elle ne détient aucun droit d'auteur sur les revues et n'est pas responsable de leur contenu. En règle générale, les droits sont détenus par les éditeurs ou les détenteurs de droits externes. La reproduction d'images dans des publications imprimées ou en ligne ainsi que sur des canaux de médias sociaux ou des sites web n'est autorisée qu'avec l'accord préalable des détenteurs des droits. En savoir plus

Terms of use

The ETH Library is the provider of the digitised journals. It does not own any copyrights to the journals and is not responsible for their content. The rights usually lie with the publishers or the external rights holders. Publishing images in print and online publications, as well as on social media channels or websites, is only permitted with the prior consent of the rights holders. Find out more

Download PDF: 22.07.2025

ETH-Bibliothek Zürich, E-Periodica, https://www.e-periodica.ch

La pelle mécanique
JM 600

avec

équipement en butte
équipement rétro
équipement dragueline
équipement grue

présente des avantages
qui comptent :

grand débit dans les
conditions les plus dures,
maniabilité surprenante,
rapidité extrême, sécurité
de service absolue.

De plus :
construction ultra-robuste
et facilité de manœuvre
remarquable.

PELLE MÉCANIQUE UNIVERSELLE JM 600

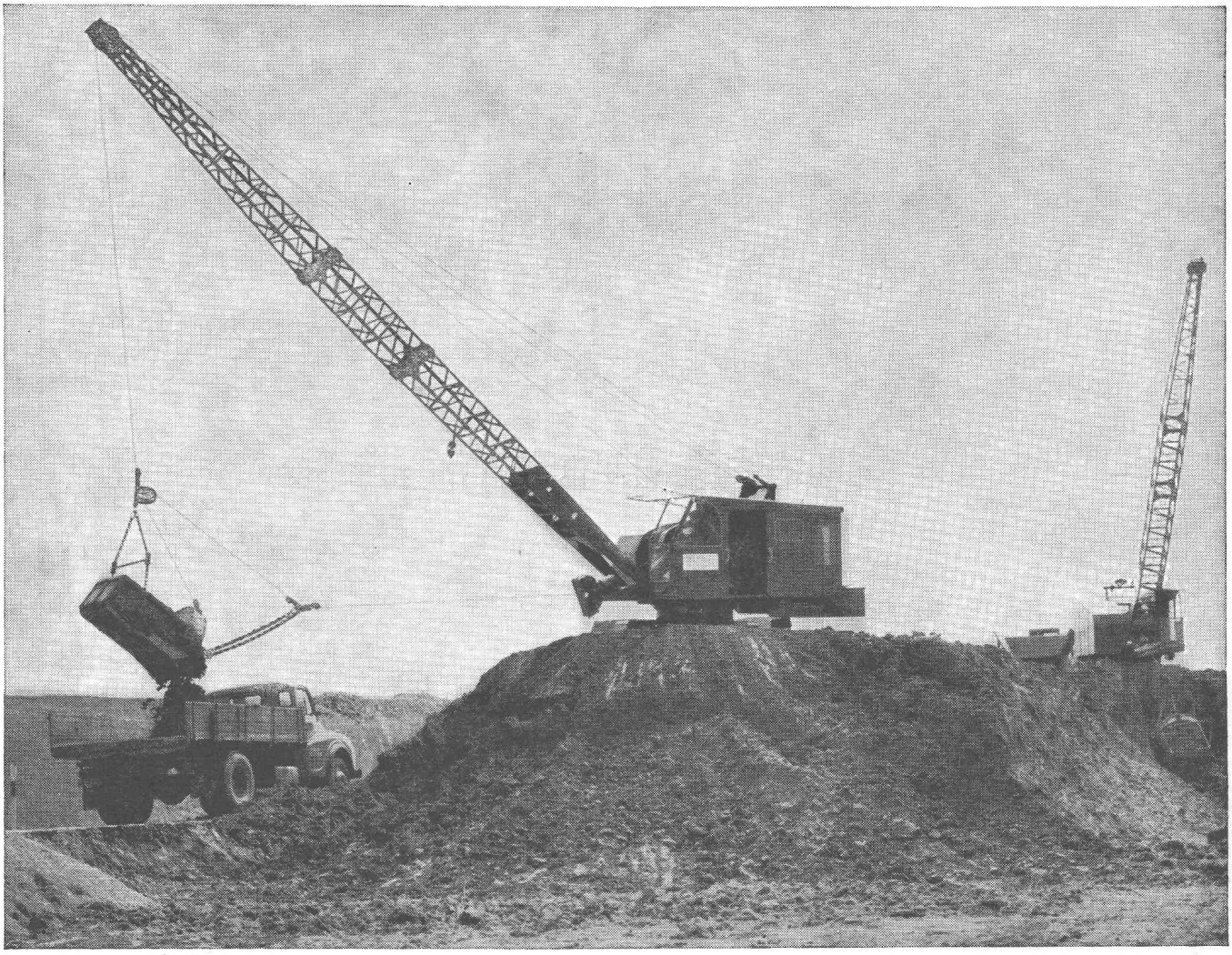

Service assuré

Documentation et
démonstration

Hächler SA Möriken-Wildegg/AG
Machines d'entreprises
Tél. 064 53 19 91

Agence pour la Suisse romande :
Robert Diserens, 1000 Lausanne
Téléphone (021) 25 25 12

SULZER

Pompes pour tous usages

Nos pompes sont économiques et sûres en service.
Les exécutions standard à l'intérieur d'un vaste domaine de refoulement sont livrables à bref délai.

Quelques types de notre programme de livraisons:

Sulzer Frères, Société anonyme,
Winterthur, Suisse

NP

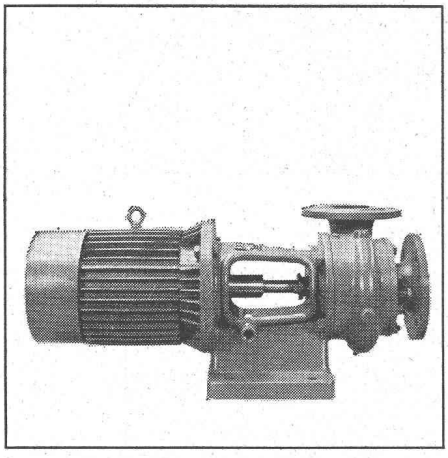

Pompes centrifuges à basse pression pour les usages les plus divers

NPT

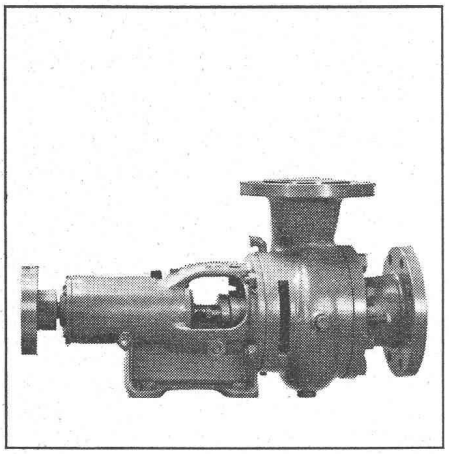

Pompes de circulation d'eau surchauffée pour chauffages centraux

HCP

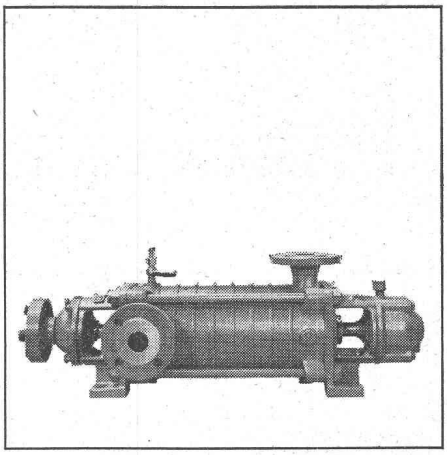

Pompes centrifuges à haute pression pour installations d'approvisionnement en eau, etc.

1087-f

CIS

Câbles pour pelles mécanique

à 8 torons
à double pas d'élice égal

avantages particuliers:

grande flexibilité
et résistance
- à l'usure mécanique
- aux efforts de frottement internes
- aux efforts de pression

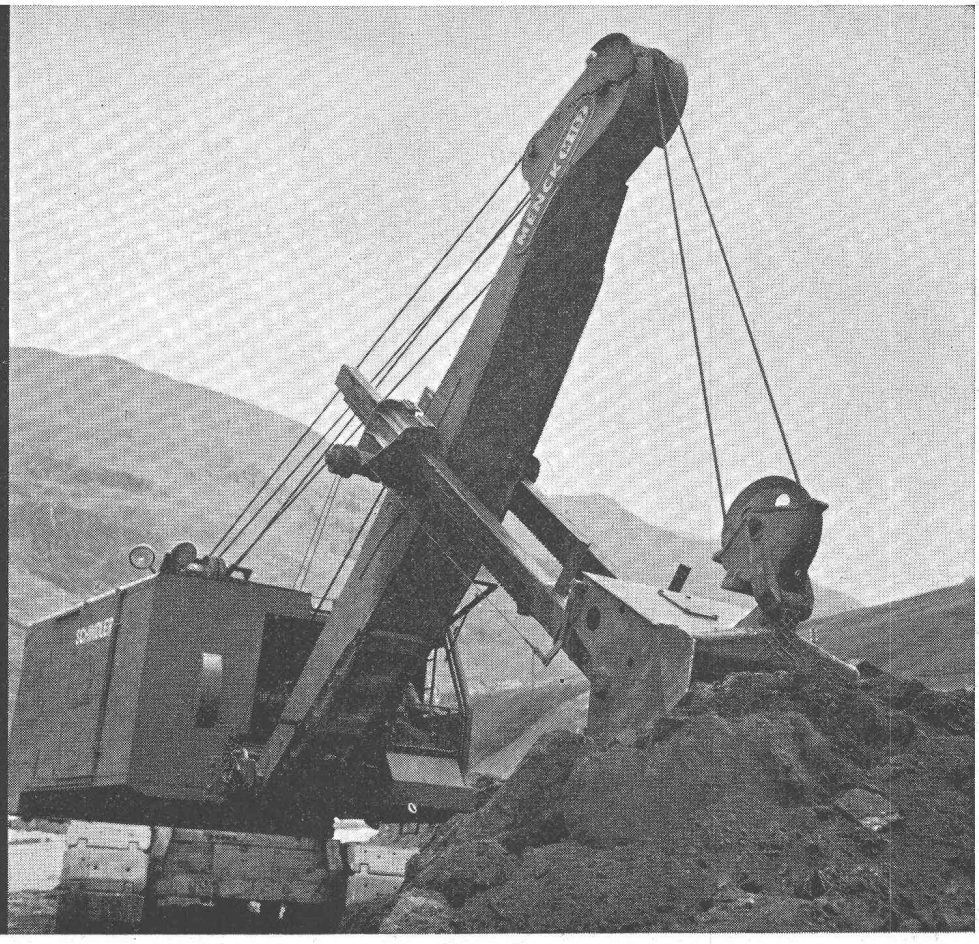

Corderie Industrielle Suisse SA Schaffhouse

Téléphone 053/5 42 41

ACROW-
Wallform —
le coffrage mene
métallique parfait

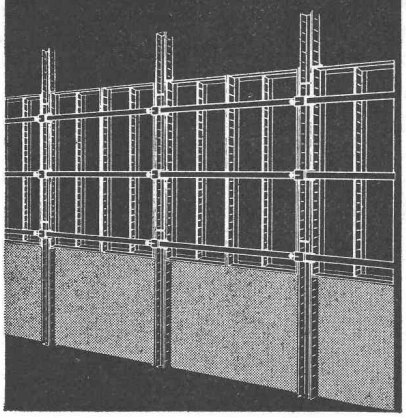

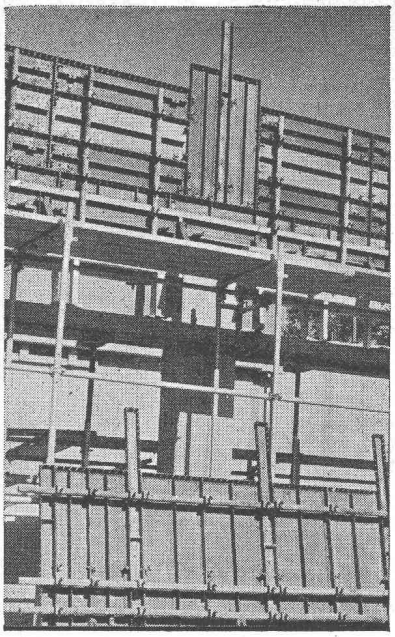

Faculté
d'adaptation
universelle:
coffrage plein
coffrage grimpant
coffrage glissant
etc.

ACROW
CONSTRUVIT S.A.

ACROW-
Construvit SA Lyss
Tél. 032/85405-06

compriband
pour chaque joint
Représentation générale ROGER FREY, Ing. dipl.
Zurich 2 Beethovenstrasse 47
Tél. 051/23 33 64

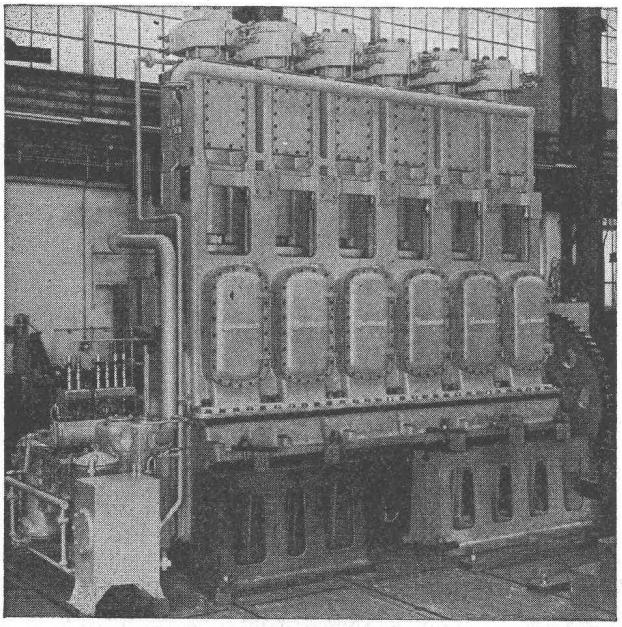

Compresseur BURCKHARDT à 2 étages pour la production de Polyéthylène.
Capacité 9700 N m³/h
pression d'aspiration 220 kg/cm²
pression de refoulement 1800 kg/cm²
puissance absorbée 1900 CV.

COMPRESSEURS
d'air et de gaz industriels

	pression de service
à pistons	jusqu'à 2500 kg/cm²
à anneau liquide	jusqu'à 4 kg/cm²
sans graissage	selon débit
pour laboratoires	jusqu'à 7000 kg/cm²

POMPES A VIDE

	vide à l'orifice fermé
à tiroir	jusqu'à 0,02 mm Hg abs.
à anneau liquide	jusqu'à 15 mm Hg abs.
humides rotatives	jusqu'à 25 mm Hg abs.

POMPES
POUR GAZ LIQUÉFIÉ

à piston jusqu'à	500 kg/cm²
centrifuge jusqu'à	200 m colonne liquide

Burckhardt

S.A. des Ateliers de Construction Burckhardt
Bâle-Suisse. Téléphone (061) 34 33 00

François Lapalud

Bureau : av. du 14 Avril 1
Téléphone : (021) 34 44 22

Renens

Entreprise spécialisée pour

l'INSTALLATION d'ANTENNES

Bureau technique d'étude

ANTENNES d'ÉMISSION et RÉCEPTION

pour radio-télévision
Installations haute-fréquence
Faisceaux hertziens et

TÉLÉCOMMUNICATIONS

Essais — Recherches — Expertises — Devis
Installations, transformation et entretien d'antennes collectives
Télévision médicale et industrielle
Concessionnaire fédéral

Pompes pour les chantiers l'industrie et les eaux usées

à amorçage automatique, sans soupapes

Système Lauchenauer

Hauteurs d'aspiration jusqu'à **9 m**

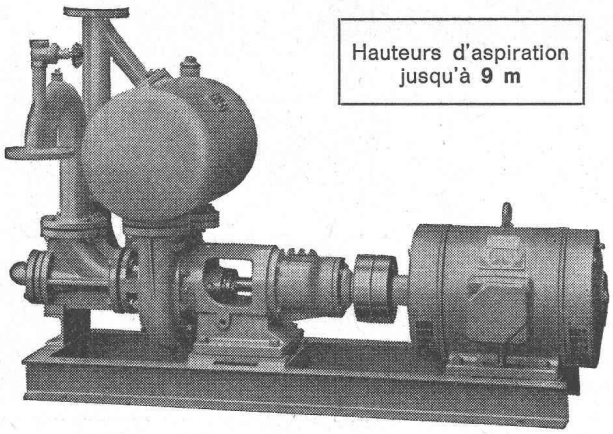

Débits 1-500 l/sec. Aucune soupape de fond. Pas de clapet dans la tubulure d'aspiration. Aucune pompe à vide auxiliaire. Aspiration automatique en tout temps, même après introduction d'air dans le tuyau d'aspiration. Aucune surface d'étanchéité frottante se détériorant à l'usage, d'où fonctionnement **exempt de perturbations,** aussi dans l'extraction de **vase,** de **sable** et de **gravier.**

Ateliers de Construction s/Sihl S. A.

Fondés en 1871 ZURICH Tél. (051) 23 35 14

87

Installations de transport pour tous genres de matériaux et toutes capacités

Von Roll

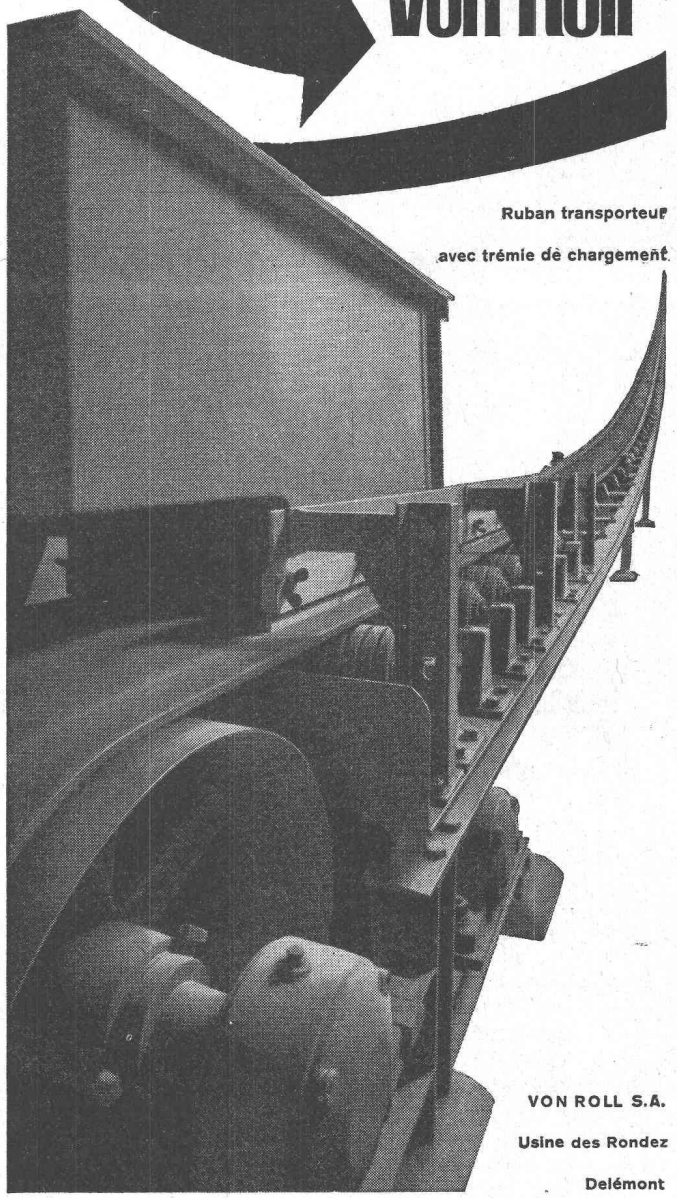

Ruban transporteur avec trémie de chargement

VON ROLL S.A.
Usine des Rondez
Delémont

Nous suggérons toujours la solution la plus simple.

L'ingénieur Shell peut ainsi, à l'occasion, devenir peintre!

... Parcourant votre entreprise, notre Ingénieur-Conseil peindra, ça et là, un repère de couleur. Tous les points marqués en bleu devront être lubrifiés avec le produit provenant des bidons bleus, et ainsi de suite. Rien de plus sûr, quoi de plus simple! Mais ce travail nécessite pourtant l'intervention d'un spécialiste apportant avec lui l'irremplaçable expérience d'une compagnie de réputation mondiale. Comme Shell par exemple.

En effet, que sont ces repères de peinture sinon les dernières touches d'une étude approfondie. Auparavant notre délégué aura étudié votre parc de machines et leurs conditions d'exploitation. Peut-être aura-t-il noté que la gamme des lubrifiants utilisés peut se limiter à quelques produits bien déterminés, bref... de ses observations découleront des mesures de rationalisation, mesures que vous ne sauriez sous-estimer étant donné l'abaissement des frais qui en résulte.

Négligerez-vous de faire appel à «votre» ingénieur Shell? Non: téléphonez lui, il viendra volontiers. Pour prendre contact, il vous suffit de composer le 051/25 57 10 et de demander le Service Technique Shell.

SHELL

Shell résoud vos problèmes de lubrification!