Zeitschrift: Bulletin technique de la Suisse romande

Band: 97 (1971)

Heft: 26: SIA spécial, no 6, 1971: Groupes spécialisés

Werbung

Nutzungsbedingungen

Die ETH-Bibliothek ist die Anbieterin der digitalisierten Zeitschriften auf E-Periodica. Sie besitzt keine Urheberrechte an den Zeitschriften und ist nicht verantwortlich für deren Inhalte. Die Rechte liegen in der Regel bei den Herausgebern beziehungsweise den externen Rechteinhabern. Das Veröffentlichen von Bildern in Print- und Online-Publikationen sowie auf Social Media-Kanälen oder Webseiten ist nur mit vorheriger Genehmigung der Rechteinhaber erlaubt. Mehr erfahren

Conditions d'utilisation

L'ETH Library est le fournisseur des revues numérisées. Elle ne détient aucun droit d'auteur sur les revues et n'est pas responsable de leur contenu. En règle générale, les droits sont détenus par les éditeurs ou les détenteurs de droits externes. La reproduction d'images dans des publications imprimées ou en ligne ainsi que sur des canaux de médias sociaux ou des sites web n'est autorisée qu'avec l'accord préalable des détenteurs des droits. En savoir plus

Terms of use

The ETH Library is the provider of the digitised journals. It does not own any copyrights to the journals and is not responsible for their content. The rights usually lie with the publishers or the external rights holders. Publishing images in print and online publications, as well as on social media channels or websites, is only permitted with the prior consent of the rights holders. Find out more

Download PDF: 01.07.2025

ETH-Bibliothek Zürich, E-Periodica, https://www.e-periodica.ch

ZSCHOKKE

Génie civil et bâtiment Travaux spéciaux Entreprise générale Bureau d'étude

Béton armé

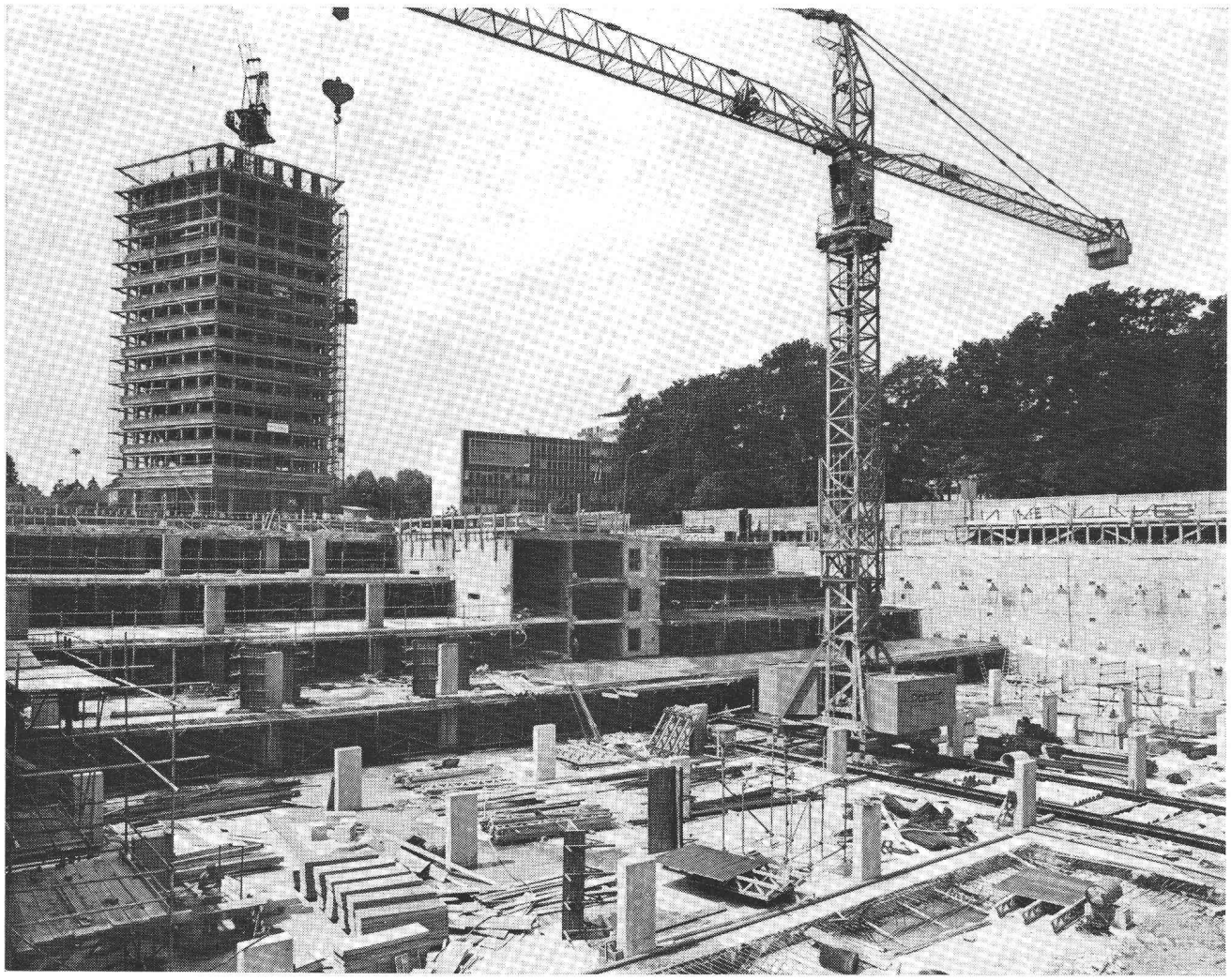

Parking des Nations, Genève
Maître de l'ouvrage: FIPOI
Entreprise générale: General Parking SA, Genève
Architecte: F. Mentha, Genève
Ingénieurs: Bureau d'études, SA Conrad ZSCHOKKE

A l'arrière-plan: Bâtiment-tour; agrandissement 1969 de l'Union internationale des télécommunications (UIT), Genève
Maître de l'ouvrage: UIT
Architectes: A. et D. Bordigoni; J.-L. Ardin, Genève
Ingénieurs: M. Humbert et J.-J. Seiler, Genève
Exécution en association; état des travaux juillet 1971

SOCIÉTÉ ANONYME CONRAD ZSCHOKKE

1207	GENÈVE	rue du 31-Décembre 42	(022) 35 12 20
6460	ALTDORF	Bahnhofstrasse 37	(044) 2 44 55
6500	BELLINZONA	Pzo Pza del Sole	(092) 5 51 41
3000	BERN	Neubrückstrasse 92	(031) 24 12 76
7000	CHUR	Quaderstrasse 18	(081) 22 08 44
5312	DOETTINGEN	Aargau	(056) 45 21 21
1700	FRIBOURG	route de Villars 1	(037) 9 20 55

AKTIENGESELLSCHAFT CONRAD ZSCHOKKE

8045	ZÜRICH	Räffelstrasse 11	(051) 35 52 35
8045	ZÜRICH	* Uetlibergstrasse 194	(051) 35 58 11
1000	LAUSANNE	rue Sébeillon 7	(021) 24 00 42
8752	NAEFELS	Kerenzerbergstrasse	(058) 4 45 06
7320	SARGANS	St. Gallen	(085) 3 12 44
1950	SION	avenue de la Gare 8	(027) 2 31 82
3920	ZERMATT	Chalet Franzen	(028) 7 70 65

* Abt. für Pfählungen und Spezialarbeiten

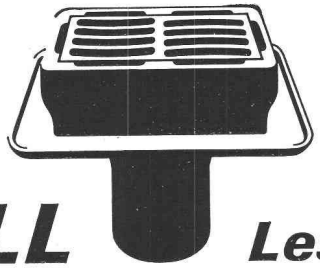

VON ROLL

Les écoulements universels VON ROLL

ne connaissent pas de dénivellation.

Les différences de niveau, du premier au dernier revêtement routier, sont compensées

636

grâce aux
cadres rapportés

Les cadres rapportés sont interchangeables et susceptibles d'être combinés. Ce qui revient à dire: Chaque hauteur peut être obtenue

Faible hauteur utile.
Hautes charges admissibles.
Grande capacité d'absorption.

Ecoulements universels VON ROLL

pour ponts d'autoroutes
tunnels routiers
terrasses de parking

VON ROLL S.A.
Usine de Klus,
4710 Klus

VIANINI

tuyaux en béton armé centrifugé
pour conduites de câbles, égouts, siphons,
turbines, adductions d'eau, captages, etc.
Tous produits en ciment
Tuyaux ordinaires jusqu'à 1500 mm ø

TUCA

TUCA

tuyau centrifugé-vibré,
armé ou non armé,
emboîtement normal

EMCO

Fosses de décantation
Séparateurs d'essence
conformes aux directives
de l'ASPEF

Desmeules Frères SA

GRANGES-MARNAND, téléphone (037) 64 16 26

Duvoisin, Groux & Cie S.A.

ENTREPRISES ÉLECTRIQUES **LAUSANNE**

Lignes aériennes et souterraines
en tous genres
Stations transformatrices
Réseaux
Eclairage

Ateliers de constructions métalliques
à Bussigny
Charpentes métalliques
Pylônes
Candélabres

Pierre CHAPUISAT Ing.

Entreprise générale de travaux publics

Bâtiment — Béton armé — Ponts

Travaux souterrains

LAUSANNE **MARTIGNY**