

Objektyp: **Miscellaneous**

Zeitschrift: **Ingénieurs et architectes suisses**

Band (Jahr): **123 (1997)**

Heft 6

PDF erstellt am: **22.07.2024**

Nutzungsbedingungen

Die ETH-Bibliothek ist Anbieterin der digitalisierten Zeitschriften. Sie besitzt keine Urheberrechte an den Inhalten der Zeitschriften. Die Rechte liegen in der Regel bei den Herausgebern. Die auf der Plattform e-periodica veröffentlichten Dokumente stehen für nicht-kommerzielle Zwecke in Lehre und Forschung sowie für die private Nutzung frei zur Verfügung. Einzelne Dateien oder Ausdrucke aus diesem Angebot können zusammen mit diesen Nutzungsbedingungen und den korrekten Herkunftsbezeichnungen weitergegeben werden. Das Veröffentlichen von Bildern in Print- und Online-Publikationen ist nur mit vorheriger Genehmigung der Rechteinhaber erlaubt. Die systematische Speicherung von Teilen des elektronischen Angebots auf anderen Servern bedarf ebenfalls des schriftlichen Einverständnisses der Rechteinhaber.

Haftungsausschluss

Alle Angaben erfolgen ohne Gewähr für Vollständigkeit oder Richtigkeit. Es wird keine Haftung übernommen für Schäden durch die Verwendung von Informationen aus diesem Online-Angebot oder durch das Fehlen von Informationen. Dies gilt auch für Inhalte Dritter, die über dieses Angebot zugänglich sind.

En gras : organisation ou participation de la SIA. Sans garantie de la rédaction

Mémento des manifestations

<i>Sujet ou titre</i>	<i>Date</i>	<i>Lieu</i>	<i>Organisateur ou renseignements</i>
L'Air – Exposition	4 oct. 96- 17 août 97	Museum d'histoire naturelle, Neuchâtel	Museum d'histoire naturelle, rue des Terreaux 14, 2000 Neuchâtel, tél. 038/20 79 60
Himalaya-Tibet : il y a 60 ans, expéditions Imhof-Heim-Gansser – Exposition	1 ^{er} nov. 96- 28 fév. 97	EPFZ, Sonneggstrasse 5, Zurich	EPFZ, dép. Relations publiques, Centre EPFZ, 8092 Zurich, tél. 01/632 42 44
Sol Lewitt : Three Sided Tower – Exposition	21 déc. 96- 20 avril 97	Kunsthof, Zurich	Schule für Gestaltung, Ausstellungsstrasse 60, 8031 Zurich, tél. 01/446 21 11
Grundlagen der Raumfahrttechnik – Cours du soir (11 leçons)	15 janvier-23 avril 17 h 15-20 h 15	Salle D300, Technicum de Suisse centrale, Horw/LU	Technicum de Suisse centrale, Technikumstr., 6048 Horw, tél. 041/349 33 11
Axel Hütte: Theora / Roni Horn: You are the Weather – Expositions	18 janvier-31 mars	Musée de la photo, Grünenstr. 44, Winterthour	Musée de la photo, Grünenstrasse 44, 8400 Winterthour, tél. 052/233 60 86
«Blumenwiese» – Exposition	22 janvier-9 mars	Museum für Gestaltung, Ausstellungsstr. 60, Zurich	Museum für Gestaltung, Ausstellungsstrasse 60, 8031 Zurich, tél. 01/446 21 11
Castiglioni – Exposition	25 janvier-août	Vitra Design Museum, Weil am Rhein (RFA)	Vitra Design Museum, Charles-Eames-Str. 1, D-79576 Weil am Rhein (RFA), tél. 49-76 21/70 22 00
Cobayes: images et autres manipulations – Exposition	4 février-31 mars	Museum für Gestaltung, Ausstellungsstr. 60, Zurich	Museum für Gestaltung, Ausstellungsstrasse 60, 8031 Zurich, tél. 01/446 21 11
Journées du droit de la construction	6-7 mars	Université de Fribourg	Séminaire pour le droit de la construction, Université, Grenadiers 2, 1700 Fribourg, tél. 026/300 80 40
AlpTransit: le projet définitif, questions clés et premières expériences	Jeudi 6 mars	Kursaal, Berne	Secrétariat général SIA, case postale, 8039 Zurich, tél. 01/283 15 15
Les enfants de Frankenstein: film et médecine – Exposition	8 mars-20 avril	Museum für Gestaltung, Ausstellungsstr. 60, Zurich	Museum für Gestaltung, Ausstellungsstrasse 60, 8031 Zurich, tél. 01/446 21 11
Optimisation de la consommation d'électricité dans les réseaux d'alimentation en eau potable – Journée d'étude	Mardi 11 mars	Yverdon-les-Bains	M ^{me} Th. Wolf, case postale 112, 1000 Lausanne 5, tél. 021/320 08 05
La voiture de demain – Conférences	Mardi 11 mars 10 - 18 h	Salle polyvalente, EPFL Ecublens	Association internationale des spécialistes en énergie, EPFL, 1015 Lausanne, tél. 021/693 24 95
Gestion des stocks et prévision – Séminaire	11-12 mars	Centre de promotion CIM, angle rue du Jura et Gutenberg, Genève	CIM-Genève, case postale 8, 1211 Genève, tél. 022/340 12 04
Conférence inaugurale de l'exposition EUROPAN par Pascal Amphoux	Mercredi 12 mars 18 h	DA-EPFL, av. de l'Eglise-Anglaise 12, Lausanne	EPFL-DA, avenue de l'Eglise-Anglaise 12, 1001 Lausanne, tél. 021/693 32 31
European Propulsion Forum – Design of Aero Engines	12-14 mars	Université technique, Berlin (RFA)	TU Berlin, Strasse des 17. Juin 135, D-12623 Berlin
EUROPAN 4: construire la ville sur la ville – Exposition de projets primés	12-21 mars	DA-EPFL, av. de l'Eglise-Anglaise 12, Lausanne	EPFL-DA, avenue de l'Eglise-Anglaise 12, 1001 Lausanne, tél. 021/693 32 31
Maintenir en bon état les infrastructures communales – Cours PI-BAT	Jeudi 13 mars	Genève	M ^{me} Th. Wolf, case postale 112, 1000 Lausanne 5, tél. 021/320 08 05
Pour une construction économique, écologique et sociale: le choix des matériaux – Exposé et débat apéritif	Jeudi 13 mars 17 h	Loft S.A., rue des Remparts 5, Yverdon-les-Bains	GRACEES p.a. Groupe Y, rue des Jordils 33, 1400 Yverdon-les-Bains

<i>Sujet ou titre</i>	<i>Date</i>	<i>Lieu</i>	<i>Organisateur ou renseignements</i>
L'impact de la compatibilité sur la productivité – Séminaire	13-14 mars	Centre de promotion CIM, angle rue du Jura et Gutenberg, Genève	CIM-Genève, case postale 8, 1211 Genève, tél. 022/340 12 04
La communication, outil du management de projets – Congrès annuel SMP	13-14 mars	EPFL Ecublens, auditorio CO2	Société suisse de management de projets (SMP), c.p. 1215, 1001 Lausanne, tél. 021/320 01 58
Construire la ville sur la ville - Forum European 4	13-16 mars	Palais des Congrès, Rome (I)	European, Grande Arche - Pilier Nord, F-92044 Paris La Défense Cedex 41, tél. (33)1 40812447
N1: Ouvrages d'art entre Estavayer et Yverdon – Journée d'étude	Vendredi 14 mars	Estavayer-le-Lac, salle de la Prillaz	Secrétariat général SIA, case postale, 8039 Zurich, tél. 01/283 15 15
Modelling and Computation of Multiphase Flow – Cours de postformation	17-21 mars	EPFZ, Zurich	Prof. Yadigaroglu, Centre EPFZ/CLT, 8092 Zurich, tél. 01/632 46 15
2nd European Research Seminar on Advanced Distributed Systems	17-21 mars	Zinal (VS)	LES-DI, EPFL, 1015 Lausanne, tél. 021/693 52 71
Ilots de production à responsabilité élargie – Séminaire	Mardi 18 mars	Centre de promotion CIM, angle rue du Jura et Gutenberg, Genève	CIM-Genève, case postale 8, 1211 Genève, tél. 022/340 12 04
ISH – Salon international sanitaire, chauffage, climatisation	18-22 mars	Foire de Francfort, Francfort-sur-le-Main (RFA)	Foire de Francfort, S. à r.l., Ludwig-Erhard-Anlage 1, D-60327 Francfort-sur-le-Main, tél. (069)7575 6357
Conférence par Luca Ortelli, architecte, prof DA-EPFL	Mercredi 19 mars 18 h	DA-EPFL, av. de l'Eglise-Anglaise 12, Lausanne	EPFL-DA, avenue de l'Eglise-Anglaise 12, 1001 Lausanne, tél. 021/693 32 31
Préparation à un séjour à l'étranger: ouverture à une nouvelle culture? Journée d'information	Mercredi 19 mars	Hôtel Alfa, City West, Berne	Secrétariat général SIA, case postale, 8039 Zurich, tél. 01/283 15 15
L'ordonnancement de l'espace de travail – Séminaire	19-20 mars	Centre de promotion CIM, angle rue du Jura et Gutenberg, Genève	CIM-Genève, case postale 8, 1211 Genève, tél. 022/340 12 04
Maintenir en bon état les infrastructures communales – Cours PI-BAT	Jeudi 20 mars	Genève	M ^{me} Th. Wolf, case postale 112, 1000 Lausanne 5, tél. 021/320 08 05
123^e assemblée générale ordinaire	Vendredi 21 mars 17 h 30	Hôtel Royal Savoy, av. d'Ouchy, Lausanne	SIA Vaudoise, avenue Jomini 8, case postale 1471, 1001 Lausanne, tél. 021/646 34 21
Télécommunications en Suisse: le grand bouleversement de 1998 – Conférences	Mardi 1 ^{er} avril	Aud. 271, BFSH, Université de Lausanne Dorigny	MBA HEC Lausanne, Université de Lausanne, BSFH 1, 1015 Lausanne, tél. 079/356 15 68
Management de la qualité – Cours FORM (13½ jours)	1 ^{er} avril- 21 novembre		FORM, p.a. J.-C. Chevillat, Lorette CFF 6, 2900 Porrentruy, tél. 032/466 54 33
Conférence par Mirko Zardini, architecte, Lugano/Milan	Mercredi 2 avril 18 h	DA-EPFL, av. de l'Eglise-Anglaise 12, Lausanne	EPFL-DA, avenue de l'Eglise-Anglaise 12, 1001 Lausanne, tél. 021/693 32 31
Visite de la filature et de l'atelier de tissage Jacquard Boller Winkler	Vendredi 4 avril 15 h	Turbenthal/ZH	ASHT, Institut d'histoire, case postale 952, 8401 Winterthur
Cahier des charges fonctionnel – Séminaire	Mardi 8 avril	Centre de promotion CIM, angle rue du Jura et Gutenberg, Genève	CIM-Genève, case postale 8, 1211 Genève, tél. 022/340 12 04
L'accélération du développement de nouveaux produits	10-11 avril	Centre de promotion CIM, angle rue du Jura et Gutenberg, Genève	CIM-Genève, case postale 8, 1211 Genève, tél. 022/340 12 04
«Energie West» – Foire professionnelle	10-13 avril	Dornbirn (Autriche)	Dornbirner Messe GmbH, Messestrasse 4, A-6854 Dornbirn, tél. 055 72/305-0
25 ^e Salon international des inventions	11-20 avril	Palexpo, Grand-Saconnex/GE	Salon des inventions, rue du 31-décembre 8, 1207 Genève, tél. 022/736 59 49

Sujet ou titre	Date	Lieu	Organisateur ou renseignements
Photo texte / Texte photo – Exposition	12 avril-1 ^{er} juin	Musée de la photo, Grüzenstr. 44, Winterthour	Musée de la photo, Grüzenstrasse 44, 8400 Winterthour, tél. 052/233 60 86
Mobiliser, conduire et accompagner le changement – Séminaire	14-15 avril	Centre de promotion CIM, angle rue du Jura et Gutenberg, Genève	CIM-Genève, case postale 8, 1211 Genève, tél. 022/340 12 04
Traitement des signaux et images – Enseignement postgrade	14-18 avril	EPFL Ecublens	Chaire circuits & systèmes, DE-EPFL, 1015 Lausanne, tél. 021/693 26 56
Conférence par Miroslav Sik, architecte, Zurich	Mercredi 16 avril 18 h	DA-EPFL, av. de l'Eglise- Anglaise 12, Lausanne	EPFL-DA, avenue de l'Eglise-Anglaise 12, 1001 Lausanne, tél. 021/693 32 31
Du diagnostic sommaire à l'étude du projet de rénovation – Cours PI-BAT	Mercredi 16 avril	EPFL Ecublens	M ^{me} Th. Wolf, case postale 112, 1000 Lausanne 5, tél. 021/320 08 05
TQM et auto-évaluation (modèle EFQM) – Séminaire	16-18 avril	Centre de promotion CIM, angle rue du Jura et Gutenberg, Genève	CIM-Genève, case postale 8, 1211 Genève, tél. 022/340 12 04
Journées techniques et d'information sur la géothermie	Vendredi 18 avril	Yverdon-les-Bains	Secrétariat SSG, Inter-Prax, rue Dufour 87, 2502 Bienne, tél. 032/341 45 65
Rénover, construire: pour qui et pourquoi? – Séminaire	Mercredi 20 avril	Hôtel Penta, Genève	Secrétariat APGCI, rue de Saint-Jean 67, 1211 Genève 11, tél. 022/715 34 16
Diagnostic et méthode d'auto-évaluation d'entreprise – Séminaire FORM	22-25 avril		FORM, p.a. J.-C. Chevillat, Lorette CFF 6, 2900 Porrentruy, tél. 032/466 54 33
Conférence par Meinrad Morger, architecte, Bâle	Mercredi 23 avril 18 h	DA-EPFL, av. de l'Eglise- Anglaise 12, Lausanne	EPFL-DA, avenue de l'Eglise-Anglaise 12, 1001 Lausanne, tél. 021/693 32 31
La route vit – Exposition	23 avril-22 juin	Museum für Gestaltung, Ausstellungsstr. 60, Zurich	Museum für Gestaltung, Ausstellungsstrasse 60, 8031 Zurich, tél. 01/446 21 11
SPADA 97 – Swiss Space Days 1997	26 avril-11 mai	Musée des transports, Lucerne	Musée des transports, Lidostrasse 5, 6006 Lucerne, tél. 041/370 44 44

Produits nouveaux

Un logiciel DAO/CAO tridimensionnel

**CADSOFT
Build'96**

CADSOFT Build'96 représente à l'heure actuelle la solution informatique DAO/CAO tridimensionnelle adaptée au professionnel de la construction domestique qui veut bénéficier d'un software de dessin créé et conçu spécifiquement pour l'architecture résidentielle. Les dessins créés avec *CADSOFT Build'96* sont au format AutoCAD DWG. La fonction d'exportation vers d'autres types de format (DXF, BMP etc.), en fait un logiciel parfaitement compatible avec de nombreuses autres applications.

La rapidité d'exécution et la précision de la réalisation sont garanties par la structure des fonctions automatisées *CADSOFT Build'96* qui permettent une conception du modèle à travers l'élaboration optimisée des différents objets. La création de murs, fenêtres, portes, escaliers, toitures etc. en fait des éléments 3D générés et organisés dans une base de données paramétrique et pouvant être personnalisée. Qui plus est, *CADSOFT Build'96* simplifie énormément la réalisation des planchers et plafonds, la mise en page, la cotation, la création de coupes, de vues perspectives et de façades. L'intégration du terrain d'après les relevés de géomètre et la génération d'animations élaborées au format FLI, apportent la dimension d'un outil de travail complet, rapide à apprendre et à utiliser.

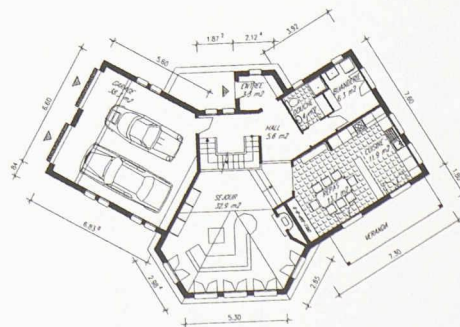

CADSOFT Build'96 est distribué en Suisse par la société CAD Distribution SA (tel. 021/793 13 33).

Présentations et démonstrations en Suisse romande:

<i>Berthod Bois Conseil Sàrl, Sion</i>	tél. 027/323 77 85
<i>Compusoft, Genève</i>	022/793 14 11
<i>Computer Software Services, Nyon</i>	022/361 35 83
<i>Edi-Micro Services, Châtelineau</i>	022/796 39 40
<i>Logibat Sàrl, Lausanne</i>	021/613 02 74
<i>Logibat Sàrl, Fribourg</i>	026/429 07 81
<i>Logibat Sàrl, La Chaux-de-Fonds</i>	032/916 11 41