

Zeitschrift: Tracés : bulletin technique de la Suisse romande
Herausgeber: Société suisse des ingénieurs et des architectes
Band: 130 (2004)
Heft: 23: Paysage du Flon

Artikel: Lausanne Jardins 2004
Autor: Savary, Nicolas
DOI: <https://doi.org/10.5169/seals-99354>

Nutzungsbedingungen

Die ETH-Bibliothek ist die Anbieterin der digitalisierten Zeitschriften. Sie besitzt keine Urheberrechte an den Zeitschriften und ist nicht verantwortlich für deren Inhalte. Die Rechte liegen in der Regel bei den Herausgebern beziehungsweise den externen Rechteinhabern. [Siehe Rechtliche Hinweise.](#)

Conditions d'utilisation

L'ETH Library est le fournisseur des revues numérisées. Elle ne détient aucun droit d'auteur sur les revues et n'est pas responsable de leur contenu. En règle générale, les droits sont détenus par les éditeurs ou les détenteurs de droits externes. [Voir Informations légales.](#)

Terms of use

The ETH Library is the provider of the digitised journals. It does not own any copyrights to the journals and is not responsible for their content. The rights usually lie with the publishers or the external rights holders. [See Legal notice.](#)

Download PDF: 02.02.2025

ETH-Bibliothek Zürich, E-Periodica, <https://www.e-periodica.ch>



Lausanne Jardins 2004

34 - Ligne FMR

Paysage SA et Pont 12 architectes; écriture: Claire-Line Evard & Carlos Henriquez;

création graphique et sons: Eracom / Lausanne

Partenaires: CFF, TL, Protection civile, Etat de Vaud

LAUSANNE JARDINS 2004

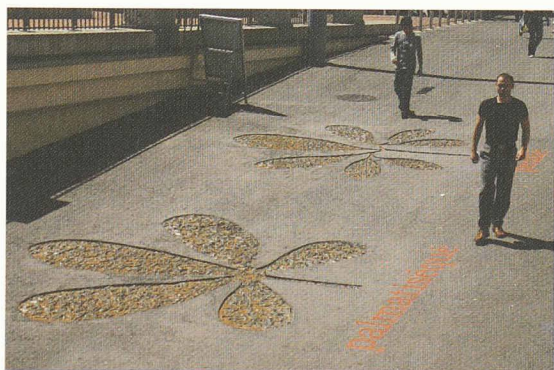

1 - Palmatifide

Pierre Bonnet, Philippe Clochard et Robert Ireland / Genève, Lausanne

Mise en œuvre: Sarer, Signaroute



2 - Bancs publics

Christoph Hüsler, Anne Descombes, Aline Dind, Pascal Amphoux / Lausanne

Mise en œuvre: Schneider Paysage SA, Zumtobel Staff, Multimaintenance SA



3 - Le jardin extraordinaire (météorologie de l'humeur)
 Décosterd & Rahm, associés / Lausanne, Paris (F)



4 - Philie
 hybriDéES, atelier d'architecture & Florian Bach, plasticien / Genève
 En collaboration avec l'association Appartenances, Espace
 Hommes : la Mozaïk

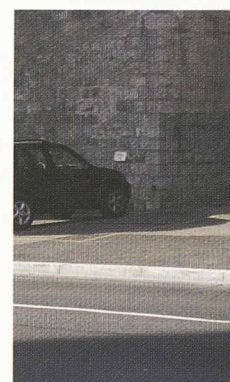

5 - Mina lobata
 Service des Parcs et Promenades
 Jean-Michel Matthey, Yves
 Jean-Daniel Ducret

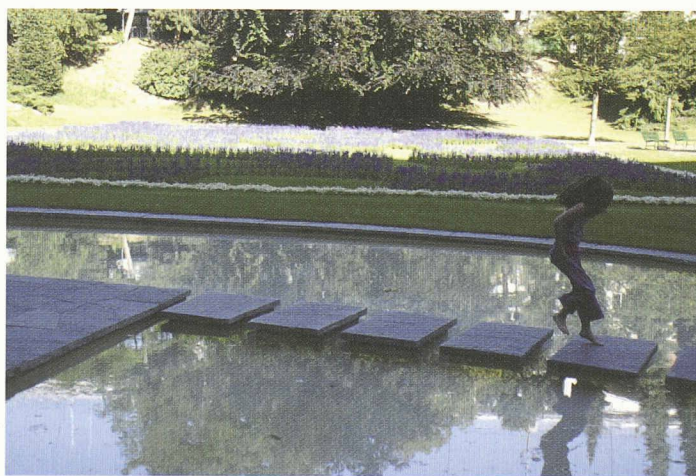

7 - Restons sur le tapis
 Erika Gedeon, Stefan Schmidhofer, Regina Bitter, Andreas Hoffmann / Zurich

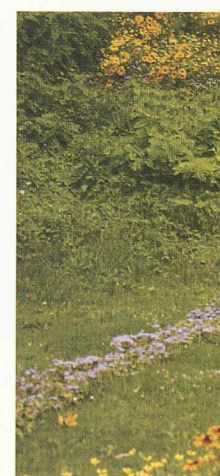

8 - Vibrations
 Bureau parisiens : Thomas Krämer,
 Cauri Jaye ; Nathalie Leroy
 Mise en œuvre : Schneiders

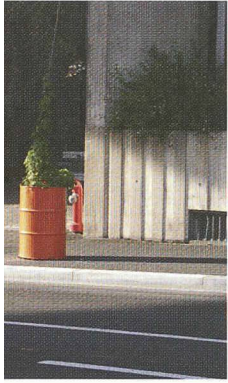

5 - Ile de Lausanne
Philippe Délessert,

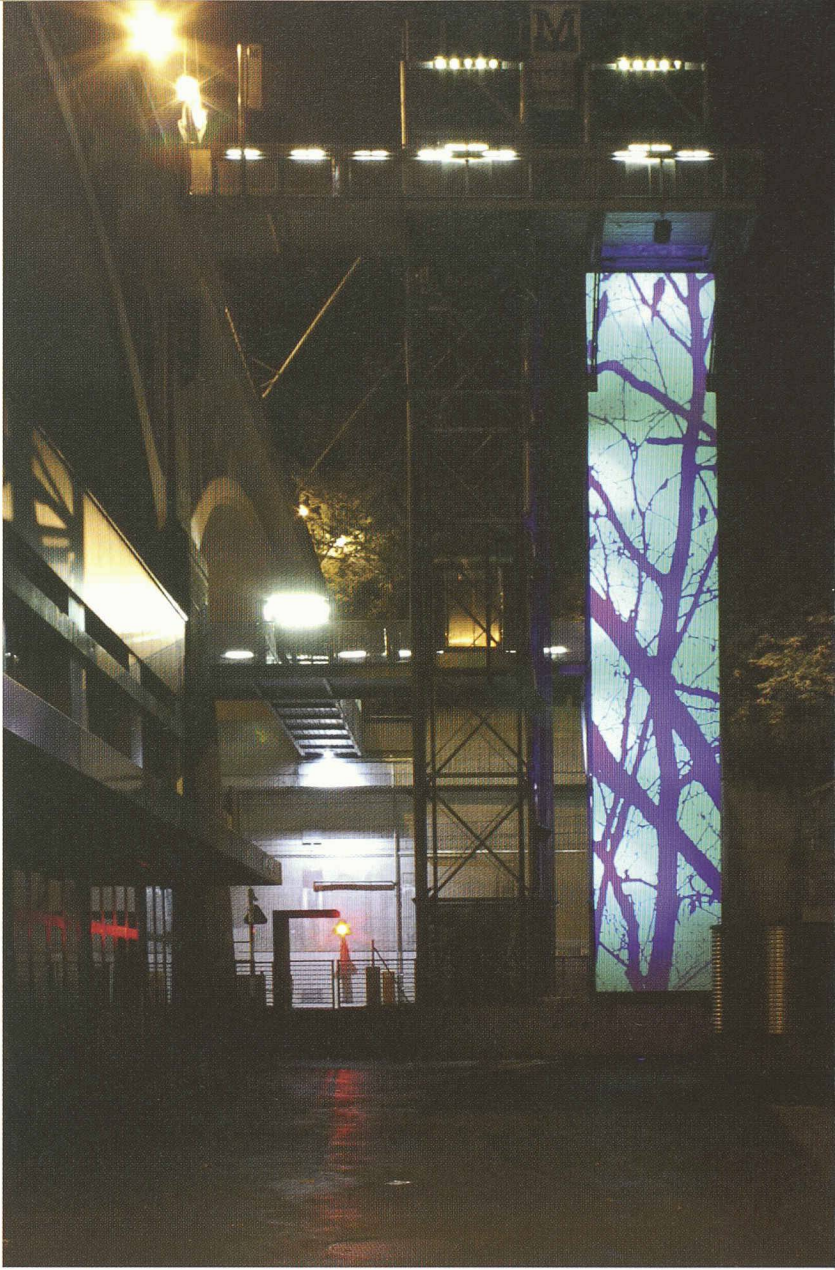

6 - Empreinte végétale
Jacqueline Schwarz, Yves Staub / Lausanne
Partenaire : Néon-Lumière Staub SA

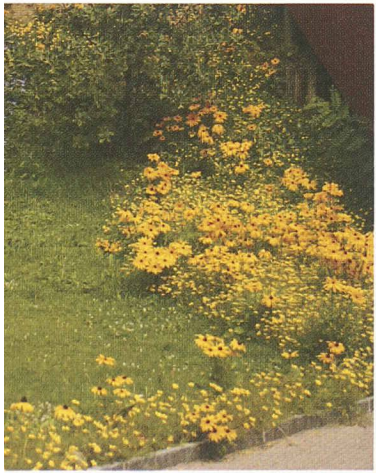

8 - Burst, Gala Marchal, Kai von Ahlefeld,



9 - Fleur de pavé
L'Atelier du Paysage : Jean-Yves Le Baron, collaborateur François Dupuy / Lausanne



10 - Escalier d'eau
 SPAX architectes : Sibylle Thomke, Sven Harttig, collaboratrice Michelle Bühler ; Thilo Folkerts
 architecte-paysagiste / Bienne, Berlin (D)



11 - Dans de beaux draps
 Valérie Lintz et Nicole Graber / Lullier
 Mise en œuvre : filières « Architecture du paysage » et « Agronomie et productions spéciales horticoles » de l'école d'ingénieurs HES, section
 « Parcs et Jardins » de l'école d'horticulture de Lullier ; entreprise RMG



12 - Les Coureuses - Lausanne 2004
 Squash Cake Bureau : Nadia Lauro & Laurence Crémel / Paris (F)
 Partenaire et mise en œuvre : Bourgoz Paysages Sàrl



14 - Chemins de traverse
 Charles Duboux, Ulrich Dæpper / Lausanne



13 - Palmiers en transit

Maria Carmen Perlingeiro; Atelier d'architecture 3BM3 : Bénédicte Montant et Carmelo Stendardo, collaborateurs Diane de Pourtalès, Senka Perc, Patricia Guaita; Architecture et développement : Jean-Pierre Stefani et collaborateurs / Genève
Partenaires : Van der Arend Tropical Plantcenter, Bonnet Entreprise

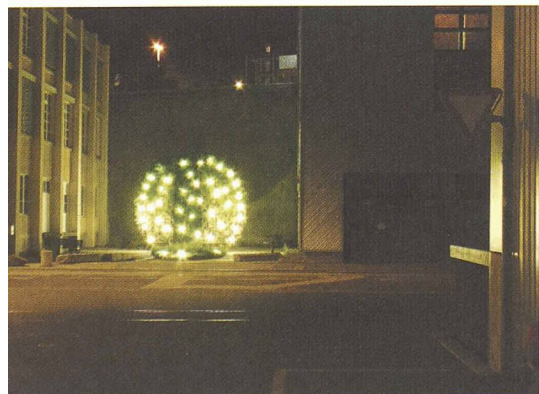

Convergence
Buono, Anthony Chrétien, Thomas Eschapasse, Roberto
/ Paris (F)



16 - Végé-métaux
Service des Parcs et Promenades de la Ville de Lausanne
Didier Perret, Marianne Benech Heiniger, Jean-Daniel Ducret

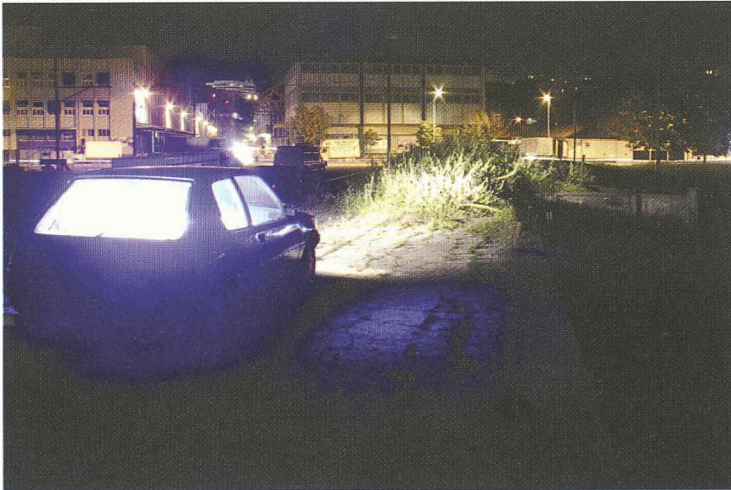

17 - Belles de nuit (un jardin nocturne interdit aux moins de 18 ans)
 localarchitecture : Manuel Bieler, Antoine Robert-Grandpierre et Laurent Saurer ; JNC
 Agence Sud : Anne-Pascale Pertus, Arne Bourron, architectes-paysagistes / Lausanne,
 Lyon (F)
 Mise en œuvre : Mathis SA

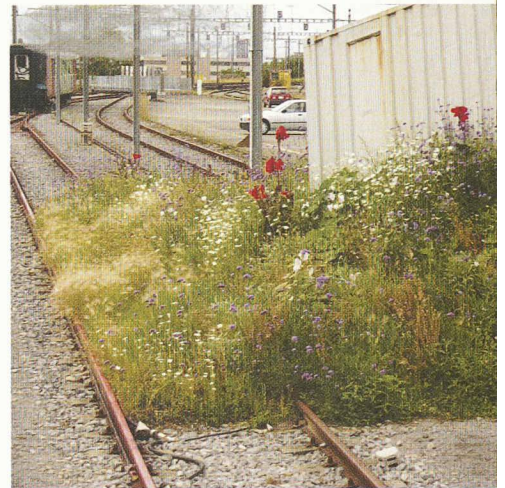

21 - Belles échappées
 Agence Paule Green : Thomas Droz, Yann Michel, Philippe
 Catherine Centlivre, Claire Chevron, Christian Bouyjou, Thi
 Mise en œuvre : Mathis SA



18 - Ombres et parcours
 kod-conceptions : Guy Corbaz, Sylvain Carera, Frédéric Fourrichon, Sönke Christian
 Hutterer, Nicolas Boschetti, Michèle Rochat, Naoki Kouketsu, les jardins des pierres
 dorées / Lausanne, Paris (F), Tokyo (J)



22 - Sol des sols
 aMAZING_sTUDIO : Filippo Pizzoni, Andrea Di Franco, Mas
 Boffino, Maria Cucchi, Chiara Cecchi / Milan (I)
 Mise en œuvre : Eurosicom.It



20 - Kiosque à musique

W+S architectes-paysagistes : Toni Weber ; Butikofer & De Oliveira, architectes ; Pierre Mariétan / Soleure, Lausanne, Paris (F)
Partenaires : Socol SA, Tenta AG, Stamoid AG, Ferronnerie d'art de Malley, GERM et Wyss Samen und Pflanzen AG
Mise en œuvre : Traceroute SA, Grégoire De Weck construction, Tenta AG, Ferronnerie d'art de Malley et Pierre Mariétan



laborateurs
/ Paris (F)



Massimo



23 - Le jardin de Robert
Alvaro de la Rosa Maura, Ana Méndez de Andés Aldama / Madrid (E)



24 - Green Cycle
Teres Wydler, Marcel Fürer / Zurich, Wetzikon



26 - Carrés en feu
 Christian Schubarth, Ralv Fust, Jacques Falquet, Cédric Flückiger / Genève, Berne



25 - Jardin avec entrain
 Service des Parcs et Promenades de la Ville de Lausanne
 Yves Aellen, Patricia Gallay, Alberto Palermo, Philippe Delessert



27 - Il était une voie dans l'ouest
 Triporteur architectes : Marie-Hélène Giraud ; Itinera : Jean-Pierre Dewarrat,
 graphisme et architecture : Pierre-André Gétaz, Thierry Moreillon et Joseph
 Sperini / Genève, Nyon
 Partenaire : Fonds Suisse du Paysage (FSP)



28 - Le carrousel
 Service des Parcs et Promenades de la Ville de Lausanne
 Jean-Marc Rolle, Marianne Benech Heiniger, Philippe Delessert



29 - Le Migradis
 Fabian Beyeler, Martin Gaissert, Sabine Merz / Zurich, Cologne (D)
 Partenaire : Commune de Renens



30 - La conquête de l'ouest

Dominik Buxtorf, architecte ; Petra Meyer-Deisenhofer, architecte-paysagiste ; Sabine Sartoretti, architecte-paysagiste ; Franziska Werren-Buxtorf, photographe / Prilly, Lausanne, Renens

Partenaires : Commune de Renens et Bourgoz Paysages Sàrl

Mise en œuvre : Bourgoz Paysages Sàrl

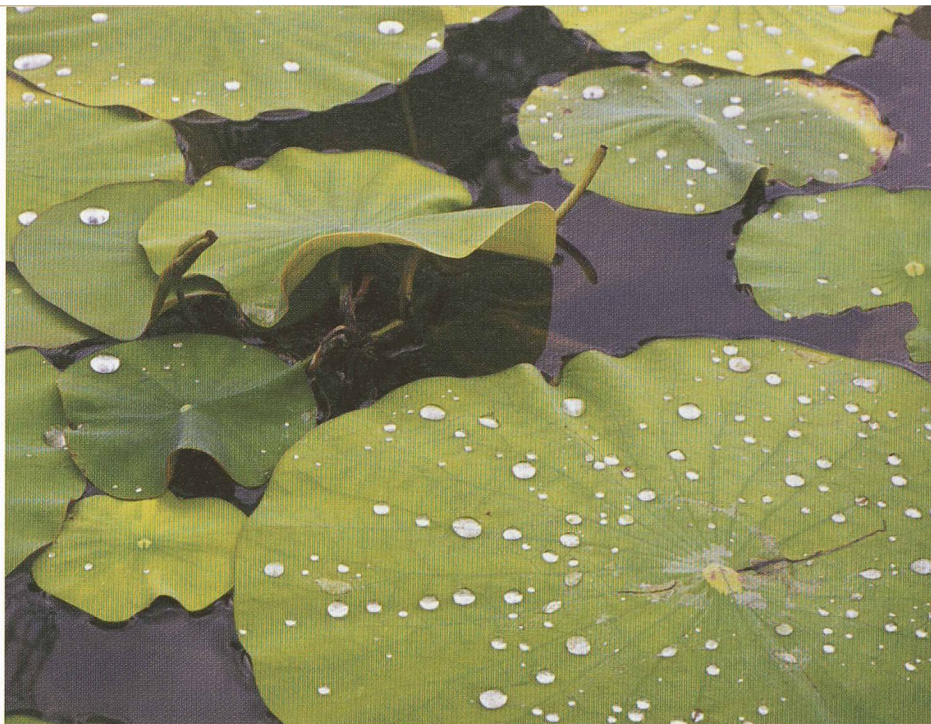

32 - Ecrus, baignoires et Calebasses
 Service des Parcs et Promenades de la Ville de Lausanne
 Yves Lachavanne, Patricia Gallay, Sonia Zanou, Marianne Bénech Heiniger, Raymond Favrat, Philippe Délessert

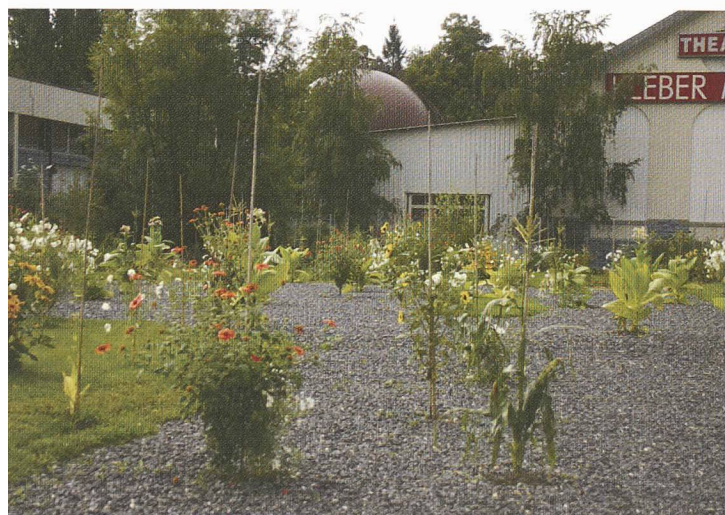

Immersion végétale
 Neau, Setsuko Nagasawa, Philippe Bonhôte / Genève, Paris (F)
 Maire : Denogent paysagiste



33 - Plante-moi !
 2b architectes : Stéphanie Bender, Philippe Béboux / Lausanne
 Partenaire : Commune de Renens
 Mise en œuvre : Mathis SA