Zeitschrift: Tracés : bulletin technique de la Suisse romande
Herausgeber: Société suisse des ingénieurs et des architectes
Band: 131 (2005)
Heft: 04: Air structurel

Werbung

Nutzungsbedingungen
Die ETH-Bibliothek ist die Anbieterin der digitalisierten Zeitschriften auf E-Periodica. Sie besitzt keine Urheberrechte an den Zeitschriften und ist nicht verantwortlich für deren Inhalte. Die Rechte liegen in der Regel bei den Herausgebern beziehungsweise den externen Rechteinhabern. Das Veröffentlichen von Bildern in Print- und Online-Publikationen sowie auf Social Media-Kanälen oder Webseiten ist nur mit vorheriger Genehmigung der Rechteinhaber erlaubt. Mehr erfahren

Conditions d'utilisation
L'ETH Library est le fournisseur des revues numérisées. Elle ne détient aucun droit d'auteur sur les revues et n'est pas responsable de leur contenu. En règle générale, les droits sont détenus par les éditeurs ou les détenteurs de droits externes. La reproduction d'images dans des publications imprimées ou en ligne ainsi que sur des canaux de médias sociaux ou des sites web n'est autorisée qu'avec l'accord préalable des détenteurs des droits. En savoir plus

Terms of use
The ETH Library is the provider of the digitised journals. It does not own any copyrights to the journals and is not responsible for their content. The rights usually lie with the publishers or the external rights holders. Publishing images in print and online publications, as well as on social media channels or websites, is only permitted with the prior consent of the rights holders. Find out more

Download PDF: 04.07.2025

ETH-Bibliothek Zürich, E-Periodica, https://www.e-periodica.ch

GRÂCE A NOUS, IL VOUS FAUT MOINS DE TEMPS POUR GÉRER VOTRE MAGASIN!

Des tâches exigeantes dans la technique d'emmagasinage et de manutention demandent des solutions innovatrices.
A cette fin, nous consacrons l'ensemble de nos connaissances techniques, les dernières technologies et toutes nos expériences acquises. Nos objectifs portent sur des solutions optimales et un haut niveau de qualité, même dans les conditions les plus difficiles.

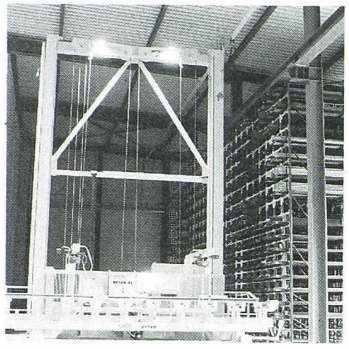

MARTI-TECHNOLOGIE AG
DYTAN KRANBAU
ISO 9001
DNV SCES 012
ZERTIFIKAT NUMMER 7028

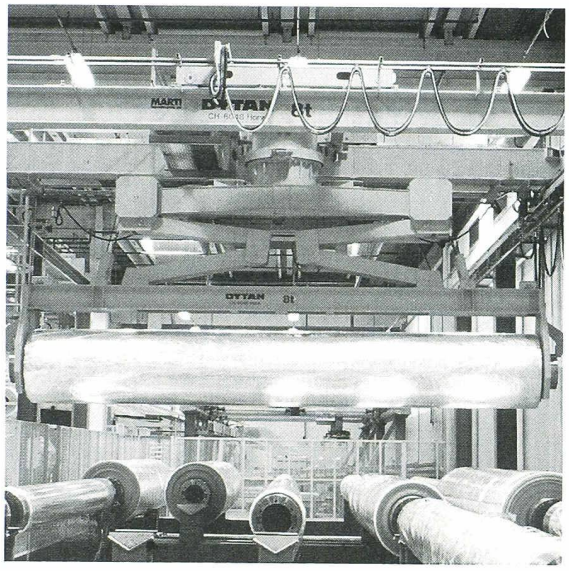

MARTI-DYTAN AG

Dytan-Kranbau, Lager- und Fördersysteme, CH-6048 Horw
Téléphone 041 209 61 61, Fax 041 209 61 62

form
&
function

reddot
design award
winner 2003

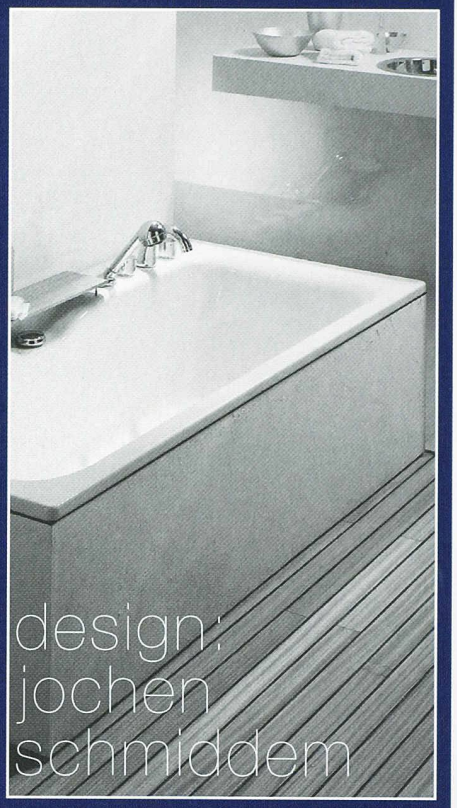

Schmidlin.ch
Baignoires en acier
Infocenter: 6414 Oberarth/SZ

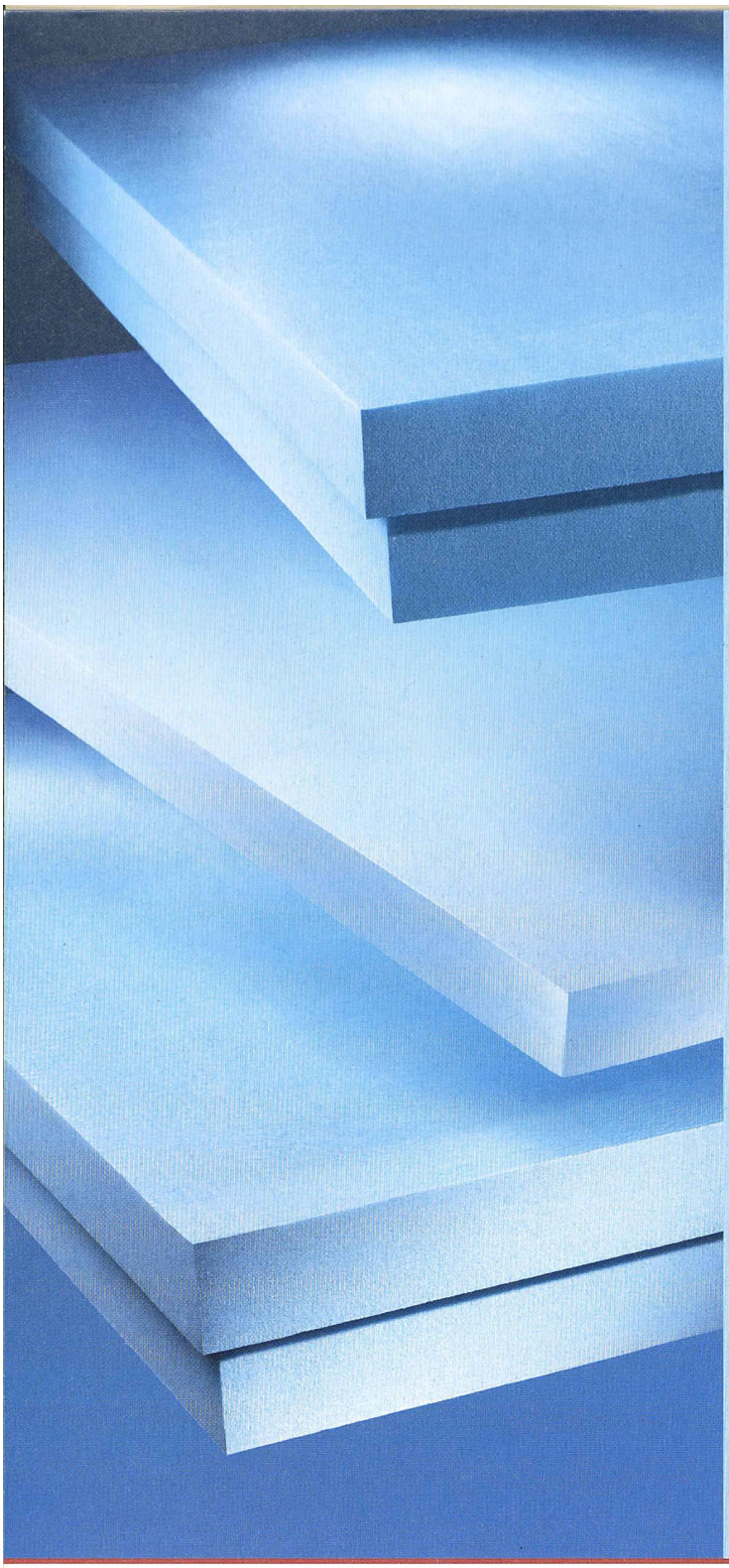

DOW

On dit souvent que la qualité a un prix.

Nous disons qu'elle a une couleur.

La qualité STYROFOAM de Dow se traduit non seulement par des solutions d'isolation de haute qualité en mousse extrudée, mais aussi par >>

L'expérience >> plus de 40 ans d'expérience dans les mousses extrudées et de compétence pour les applications

La fiabilité >> des attestations et des preuves de longévité des produits et systèmes, qui offrent la sécurité pour une décision

Le service >> un conseil professionnel sur place, assuré depuis des décennies par ZZ Wancor – un partenaire fort, qui vous conseille avec compétence

STYROFOAM – la qualité sur laquelle fonder votre confiance

Dow Europe GmbH · Bachtobelstrasse 3 · CH-8810 Horgen · styrofoam-ch@dow.com · www.styrofoam.ch

STYROFOAM est une marque déposée de The Dow Chemical Company