

**Zeitschrift:** Tracés : bulletin technique de la Suisse romande  
**Herausgeber:** Société suisse des ingénieurs et des architectes  
**Band:** 133 (2007)  
**Heft:** 10: Physique/digital

## Werbung

### Nutzungsbedingungen

Die ETH-Bibliothek ist die Anbieterin der digitalisierten Zeitschriften. Sie besitzt keine Urheberrechte an den Zeitschriften und ist nicht verantwortlich für deren Inhalte. Die Rechte liegen in der Regel bei den Herausgebern beziehungsweise den externen Rechteinhabern. [Siehe Rechtliche Hinweise.](#)

### Conditions d'utilisation

L'ETH Library est le fournisseur des revues numérisées. Elle ne détient aucun droit d'auteur sur les revues et n'est pas responsable de leur contenu. En règle générale, les droits sont détenus par les éditeurs ou les détenteurs de droits externes. [Voir Informations légales.](#)

### Terms of use

The ETH Library is the provider of the digitised journals. It does not own any copyrights to the journals and is not responsible for their content. The rights usually lie with the publishers or the external rights holders. [See Legal notice.](#)

**Download PDF:** 08.02.2025

**ETH-Bibliothek Zürich, E-Periodica, <https://www.e-periodica.ch>**

## Plates-formes élevatrices HYMO

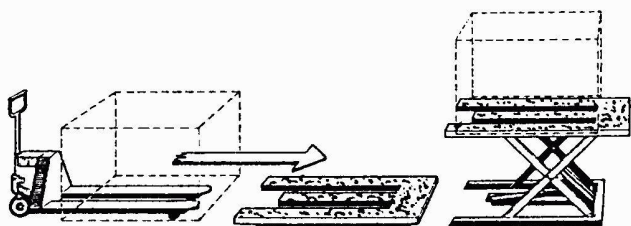

La place de travail à niveau réglable, pour joindre l'utile à l'agréable.

Exécution stationnaire ou mobile pour charges jusqu'à 40000 kg.

Avez-vous des problèmes de manutention? Appelez-nous!

## BURRI Manutention

W. Burri SA – 1000 Lausanne 16

Adresse: chemin de la Meunière 12 - 1008 Prilly

Tél. 021 624 45 33 - Fax 021 624 18 69

Représentant en Suisse romande de:

**Demag Cranes & Components AG**

B 5371



Plates-formes  
de travail

Transporteurs

Convoyeurs  
d'assemblage

Palans  
compacts

Service

## Beaucoup de boîtes aux lettres sont fonctionnelles.

*Les systèmes de boîtes aux lettres de  
Schweizer sont également esthétiques.*



Les systèmes de boîtes aux lettres de Schweizer répondent aux plus hautes exigences en matière de design et sont également très fonctionnelles: leur structure modulaire permet de réaliser d'innombrables combinaisons. Comme autres avantages, elles possèdent p. ex. des plaques facilement interchangeables, une robuste construction en aluminium. De plus, elles bénéficient d'excellentes prestations de maintenance.

Ernst Schweizer AG, Metallbau, 1024 Ecublens  
Tél. 021 631 15 40, Fax 021 631 15 49  
[www.schweizer-metallbau.ch](http://www.schweizer-metallbau.ch)

**Schweizer**

### Pompes à chaleur

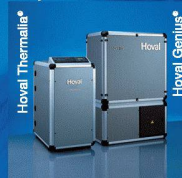

### Mazout

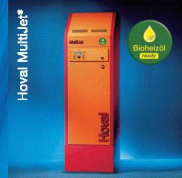

### Gaz

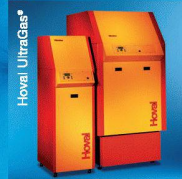

### Bois

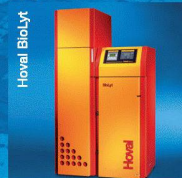

### Energie solaire

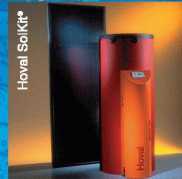

### Ventilation



NOUS PENSONS  
EN PERMANENCE  
A L'AVENIR.  
ET CECI DEPUIS  
DES DECENNIES.

Les ressources énergétiques de notre planète font parties de nos biens les plus précieux, nous devons absolument les ménager pour nos enfants et petits enfants. Hoval, une entreprise suisse à l'avant-garde dans le domaine de la technique du chauffage et de la ventilation, travaille en collaboration avec des sociétés partenaires, des hautes écoles d'ingénieur, des bureaux techniques et des installateurs à la technologie de demain et d'après-demain: Hoval SA, case postale 225, 1023 Crissier 1, tél. 0848 848 363, fax 0848 848 767, [crissier@hoval.ch](mailto:crissier@hoval.ch), [www.hoval.ch](http://www.hoval.ch).

**Hoval**

Economie d'énergie – protection de l'environnement

travaux de forage  
travaux de battage

fondations  
enceintes  
de fouilles  
rabattements  
de la nappe

**RISI**

les travaux spéciaux  
de génie civil

041 766 99 99 [www.risi-ag.ch](http://www.risi-ag.ch)

ATELIER GAMME ARCHITECTURE

Bernard SÜESS architecte ETS

Didier CARON architecte EPFL SIA



Nous cherchons

## Un(e) architecte chef de projet

motivé(e) et dynamique  
Formation EPF ou HES  
Minimum 4 ans d'expérience  
poste à plein-temps  
avec perspectives de partenariat

Offres à faire parvenir par écrit à :

**Atelier Gamme Architecture**  
Petit Chêne 19, CP 69, 1001 Lausanne

## UN PARRAINAGE SOLIDARITÉ pour l'avenir des enfants

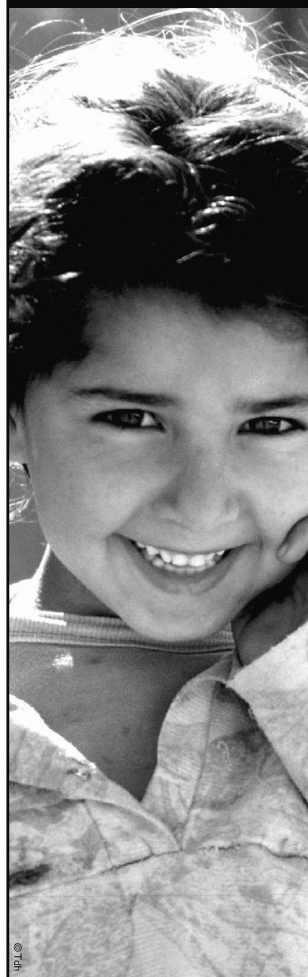

**Oui, je souscris un  
parrainage solidarité  
en faveur des enfants.**

Je verserai chaque mois le montant de:

Fr. 30.-  Fr. \_\_\_\_\_

Veuillez m'envoyer la confirmation de mon  
parrainage et les bulletins de versement.

Je souhaite recevoir plus d'in-  
formations sur les parrainages

F312

Nom \_\_\_\_\_

Prénom \_\_\_\_\_

Rue \_\_\_\_\_

NPA/Lieu \_\_\_\_\_

Date \_\_\_\_\_

Signature \_\_\_\_\_

**Terre des hommes**  
Service Parrainages  
En Budron C8  
1052 Le Mont-sur-Lausanne  
Tél 021/654 66 66 • fax 021/654 66 77  
E-mail: [info@tdh.ch](mailto:info@tdh.ch)

EPFL

**Terre des hommes**

aide à l'enfance - [www.tdh.ch](http://www.tdh.ch)



Annonce gratuite