

Zeitschrift: Bauen + Wohnen = Construction + habitation = Building + home : internationale Zeitschrift

Herausgeber: Bauen + Wohnen

Band: 12 (1958)

Heft: 12: Einfamilienhäuser = Maisons familiales = One-family houses

Anhang: Konstruktionsblätter

Nutzungsbedingungen

Die ETH-Bibliothek ist die Anbieterin der digitalisierten Zeitschriften. Sie besitzt keine Urheberrechte an den Zeitschriften und ist nicht verantwortlich für deren Inhalte. Die Rechte liegen in der Regel bei den Herausgebern beziehungsweise den externen Rechteinhabern. [Siehe Rechtliche Hinweise.](#)

Conditions d'utilisation

L'ETH Library est le fournisseur des revues numérisées. Elle ne détient aucun droit d'auteur sur les revues et n'est pas responsable de leur contenu. En règle générale, les droits sont détenus par les éditeurs ou les détenteurs de droits externes. [Voir Informations légales.](#)

Terms of use

The ETH Library is the provider of the digitised journals. It does not own any copyrights to the journals and is not responsible for their content. The rights usually lie with the publishers or the external rights holders. [See Legal notice.](#)

Download PDF: 13.02.2025

ETH-Bibliothek Zürich, E-Periodica, <https://www.e-periodica.ch>

**Einfamilienhaus
in Farnley Tyas**

Habitation familiale à Farnley Tyas
One-family house at Farnley Tyas

Schnitt AA 1:100 Schnitt BB 1:100
Coupe AA Coupe BB
Section AA Section BB

Schnitt CC 1:100
Coupe CC
Section CC

Grundrisse siehe nächste Seite
Plans voir page suivante
Plans see following page

A Studio / Study
E Küche / Cuisine / Kitchen
F Einfachverglasung / Vitrage simple /
Single glazing
G Wohnzimmer / Salle de séjour / Living-
room
I Galerie / Gallery
K Balkon / Balcon / Conservatory
L Arbeitsplatz / Coin de travail / Work-
room
M Schlafzimmer / Chambre à coucher /
Bedroom

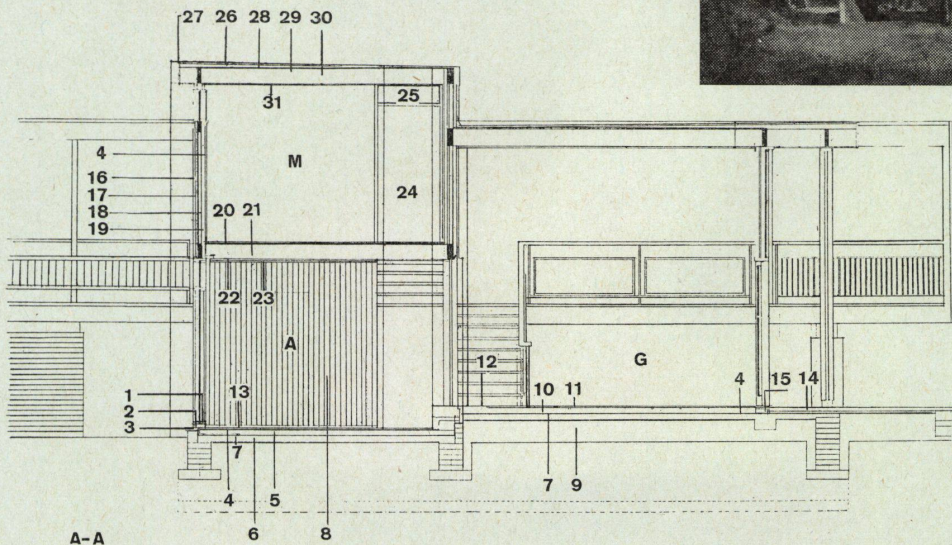
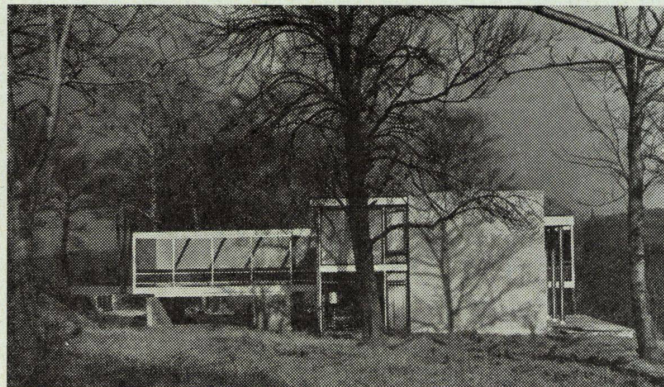

A-A

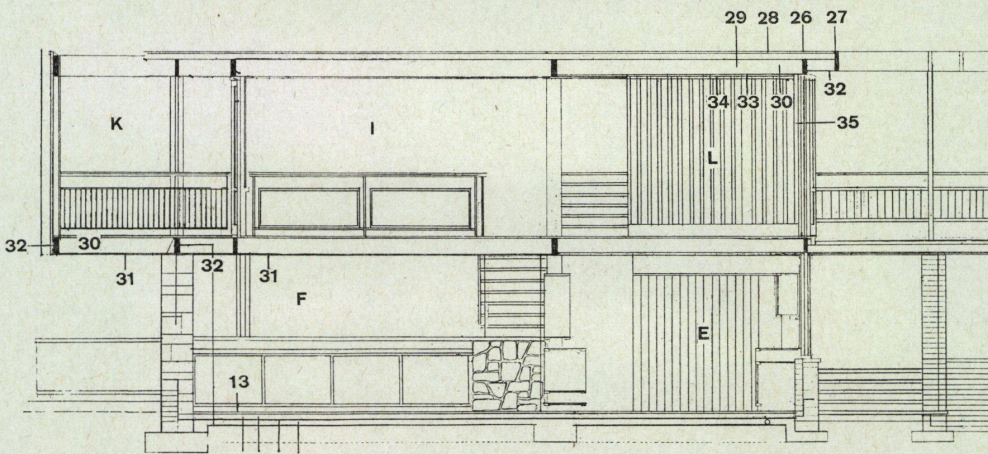

B-B

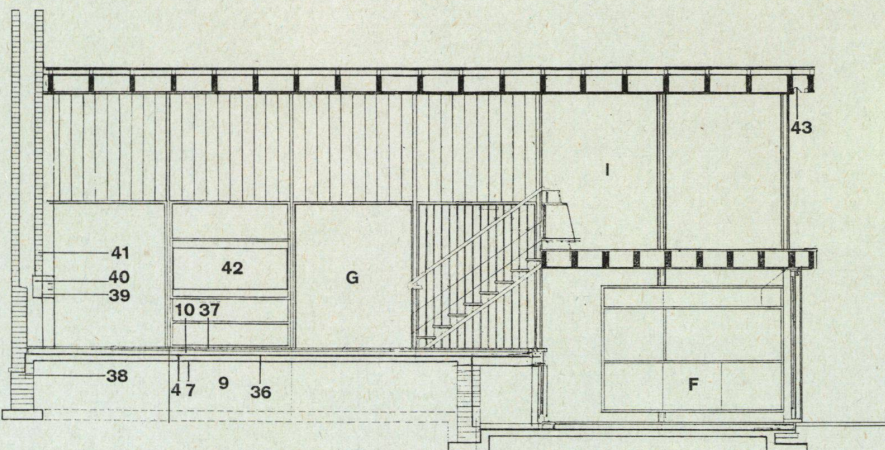

C-C

- 1 Schlagleiste / Battement / Ledger
- 2 Wetterschenkel / Larmier de châssis / Water bar
- 3 Steinplatte / Pierre / Stone edging
- 4 Celotex-Isolierung / Isolement Celotex / Celotex insulaton
- 5 Sandbett / Lit de sable / Sand bed
- 6 Gipsdielen / Dalles / Screed
- 7 Betonplatte / Dalle de béton coulé / Site concrete
- 8 Hartholzschalung / Revêtement bouveté en bois dur / Hardwood boarding
- 9 Steinbett / Lit de pierre / Hardcore fill
- 10 Gipsdielen und Heizrohre / Dalles de plâtre et tubulure de chauffage / Screed with heating coils
- 11 Hartholzschalung in Nut und Feder / Planchéage bouveté en bois dur / Hardwood strip on battens
- 12 Steintritt / Emmarchement en pierre / Stone tread
- 13 Steinplatten / Dalles de pierre / Squared stone slabs
- 14 Steinplatten auf Gipsestrich / Dalles de pierre sur dalles de plâtre / Flags on screed
- 15 Hartholzschwelle / Seuil en bois dur / Hardwood threshold
- 16 Senkrechte Schalung / Revêtement vertical / Vertical boarding
- 17 Waagrechte Schalung / Revêtement horizontal / Horizontal boarding
- 18 Kreuzstrebe / Contre-fiche en croix / Diagonal brace
- 19 Pfosten / Poteaux / Studs
- 20 Diagonale Schalung / Revêtement diagonal / Diagonal boarding
- 21 Schlackenwolle / Laine de scorie / Slagwool quilt
- 22 Schalung / Plafonnage / Boarding
- 23 Akustikplatten / Panneaux acoustiques / Square acoustic tiles
- 24 Türe / Porte / Door
- 25 Glas / Verre / Glass
- 26 3facher Bitumenfilz / Triple couche den feutre bitumé / 3 layers bituminous felt
- 27 Bordblech / Tôle de bordure / Cover fillet
- 28 Diagonale Schalung / Revêtement diagonal / Diagonal boarding
- 29 Schlackenwolle / Laine de scorie / Slagwool quilt
- 30 Holzunterzug / Sous-poutre en bois / Softwood joist
- 31 Schalung in Nut und Kamm / Plafonnage bouveté / V-jointed boarding
- 32 Sperrholz / Bois croisé / Plywood soffit
- 33 Weichholzschalung / Plafonnage en bois / Light wood boarding
- 34 Akustikplatten / Panneaux acoustiques / Square acoustic tile
- 35 Schiebetüre / Porte coulissante / Single plate sliding door
- 36 Bitumenisolation / Isolement bitumé / Bituminous continuous
- 37 Hartholzriemen / Planchéage en bois / Hardwood strip on battens
- 38 Lufteintritt für Feuerstelle / Amenée d'air aux foyer / Air vent for fire
- 39 Schieferverkleidung / Revêtement d'ardoise / Slate fascia
- 40 Sturz / Linteau / Lintel
- 41 Kalksandstein / Brique de sable calcaire / Sandlime brick stacking
- 42 Radioschrank / Groupe radio / Radiogram unit
- 43 Beleuchtungsband / Ruban concave d'éclairage / Caved metal light strip

Einfamilienhaus in Farnley Tyas

Habitation Familiale à Farnley Tyas
One-family house at Farnley Tyas

Plan détachable
Design sheet

I
Grundriß der zwei oberen Geschosse 1:100
Plan des deux étages supérieurs
Plan of the two superior floors

II
Grundriß der drei unteren Geschosse 1:100
Plan des trois étages inférieurs
Plan of the three inferior floors

- A Studio / Study
- B WC / Cloaks
- C Vorratskammer / Provisions / Pantry
- D Trockenraum / Séchage / Drying
- E Küche / Cuisine / Kitchen
- F Einfachverglasung / Vitrage simple / Single glazing
- G Wohnzimmer / Salle de séjour / Living-room
- H Luftraum über Wohnzimmer / Espace au-dessus de la salle de séjour / Void over living-room
- I Galerie / Gallery
- K Balkon / Balcon / Conservatory
- L Arbeitsplatz / Coin de travail / Work-room
- M Schlafzimmer / Chambre à coucher / Bedroom

- 1 Luftabzug über Herd / Chapelle au-dessus du four / Fan over cooker
- 2 Schrankeinheit über Herd / Placard au-dessus du four / Cupboard over cooker
- 3 Durchreiche / Passe-plats / Counter top
- 4 Schiebefenster / Fenêtre coulissante / Sliding window
- 5 Bruchsteinmauer / Mur en pierres de carrière / Random rubble wall
- 6 Lufteintritt für Feuerstelle / Entrée d'air au foyer / Air inlet for fire
- 7 Sandsteinmauer / Mur en briques calcaires / Sandlime brick wall
- 8 Schrank / Placard / Storage unit
- 9 Schornstein / Cheminée / Flue
- 10 Feste Doppelverglasung / Vitrage double fixe / Fixed double glazing
- 11 Wand-Holzkonstruktion diagonal verstrebt / Mur à contre-fiches en croix / Diagonally braced wall
- 12 Handlauf / main-courante / Handrail
- 13 Feste Einfachverglasung / Simple vitrage fixe / Fixed single plate
- 14 Feste Doppelverglasung / Double vitrage fixe / Fixed double glazing

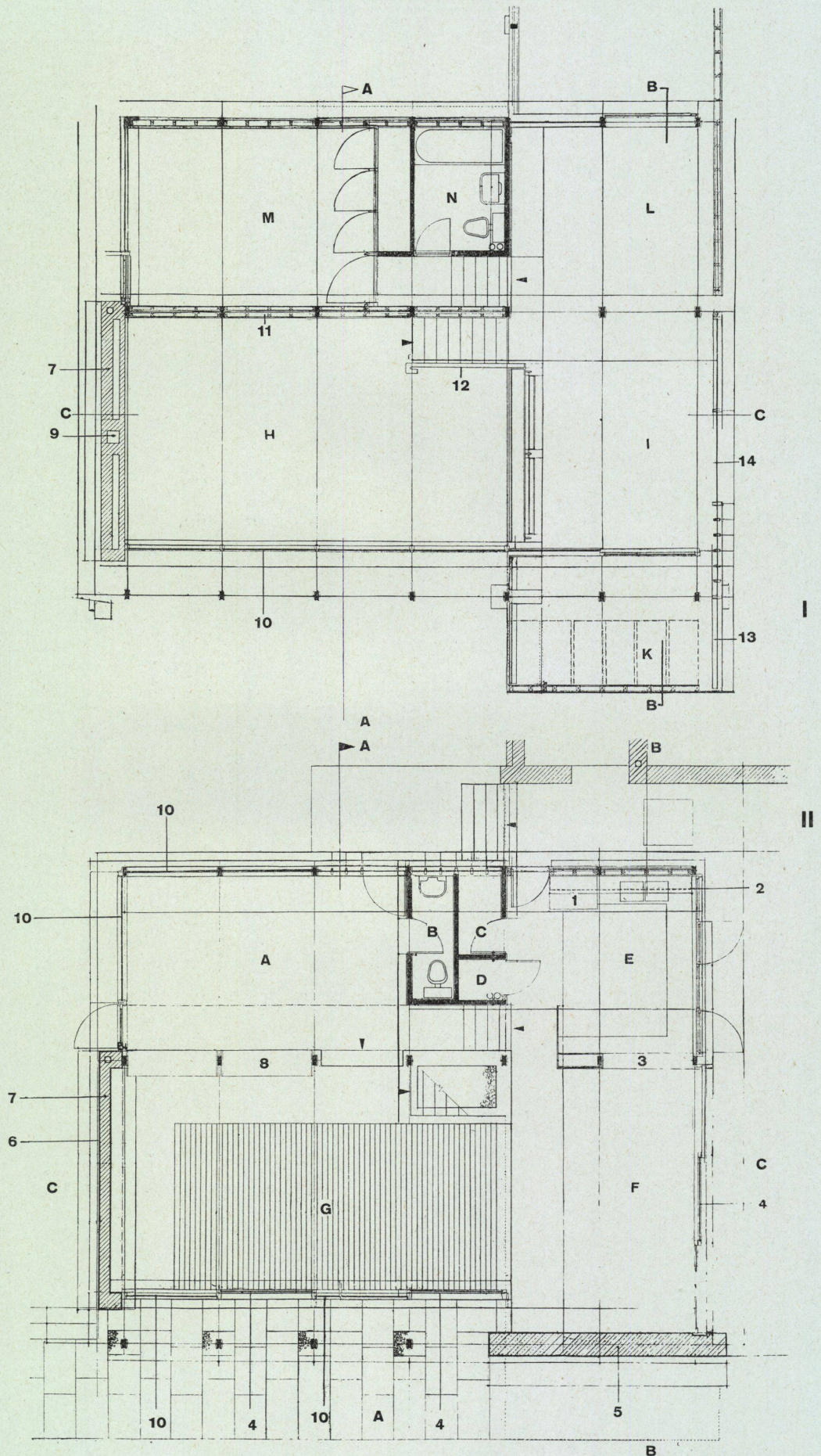

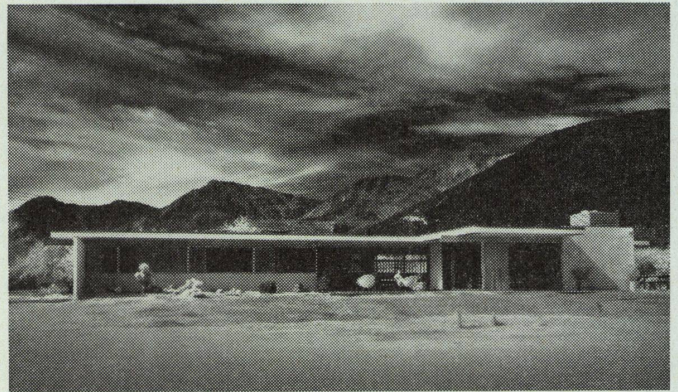

Ostansicht
Vue de l'est
View from east

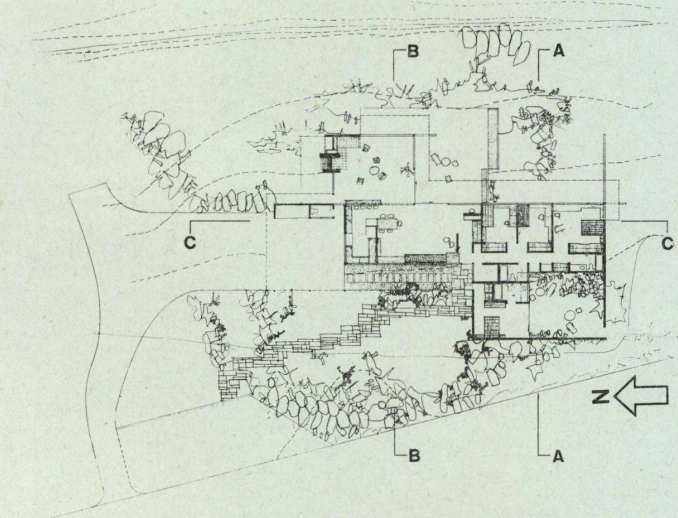
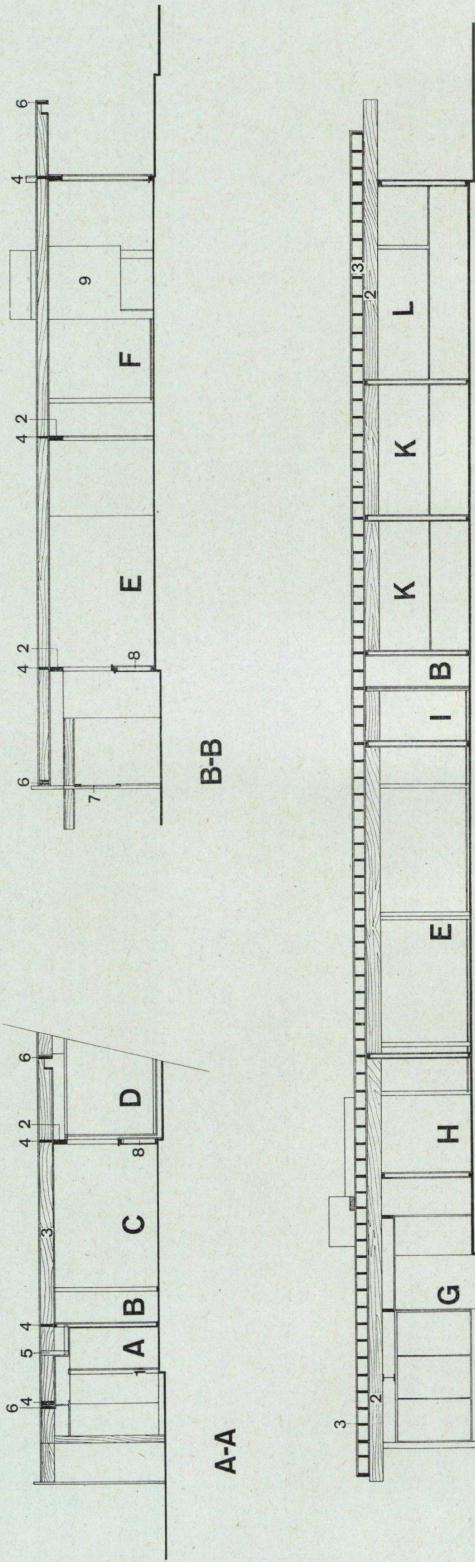

Grundriß 1:600
Plan

Schnitt AA 1:150

Coupe AA

Section AA

Schnitt BB 1:150

Coupe BB

Section BB

Schnitt CC 1:150

Coupe CC

Section CC

- A Gang / Couloir / Corridor
 - B Schrank / Armoire / Cupboard
 - C Kinderzimmer / Chambre d'enfants
Children's bedroom
 - D Terrasse und Ansicht Familienraum /
Terrasse et élévation de la salle com-
mune / Terrace and elevation of com-
mon room
 - E Wohn- und Eßraum / Salle à manger et
de séjour / Living-dining room
 - F Familienraum / Salle commune / Com-
mon room
 - G Autoplatz / Garage / Garage
 - H Küche / Cuisine / Kitchen
 - I Eingang / Entrée / Entrance
 - K Kinderzimmer / Chambre d'enfants /
Children's bedroom
 - L Elternzimmer / Chambre des parents /
Parents' bedroom
- 1 Türe / Porte / Door
 - 2 Fassadenträger / Porte-façade / Eleva-
tion girders
 - 3 Deckenbalken / Poutraison / Ceiling
beam
 - 4 Futterholz / Fournure / Wood bracing
 - 5 Knacke / Chantignolle / Cleat
 - 6 Stirnläden, Dachgesims / Chanlatte,
corniche / Eaveslath, cornice
 - 7 Staketenwand / Palissade / Picket
fence
 - 8 Brüstung / Appui
 - 9 Cheminée

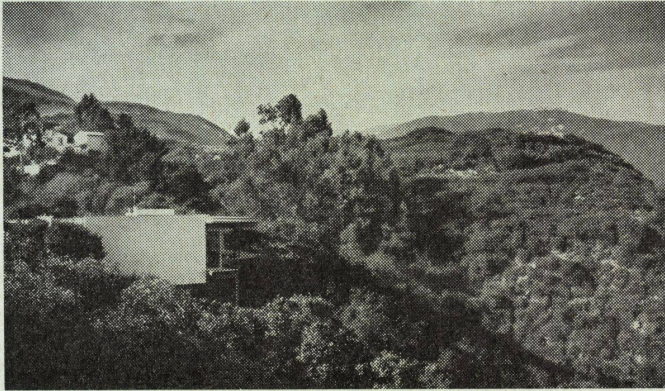

Ansicht von Süden
Vue du sud
View from south

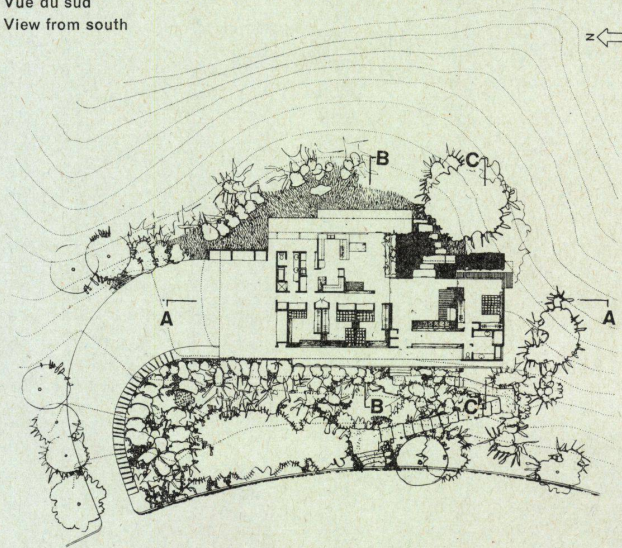

Grundriß 1:700
Plan

Schnitt AA 1:150
Coupe AA
Section AA

Schnitt BB 1:150
Coupe BB
Section BB

Schnitt CC 1:150
Coupe CC
Section CC

- A Autoplatz / Garage / Car port
- B Flur / Corridor / Hallway
- C Wohnzimmer / Salle de séjour / Living-room
- D Elternzimmer / Chambre des parents / Parents bedroom
- E Kinderzimmer / Chambre d'enfants / Nursery
- F Familienraum / Salon / Family room
- G Badezimmer / Salle de bain / Bath room

- 1 Vorfabrizierte Balken 4" x 14" / Poutre préfabriquées / Finished beams
- 2 Dachschalung in Nut und Kamm / Revêtement bouveté du toit / Roof boarding in groove and tongue
- 3 Kämpfer / Traverse / Transom
- 4 Sperrholz außen / Bois plaqué extérieur / External plywood
- 5 Tragbalken / Poutre principale / Girder
- 6 Drahtgeflecht / Treillis / Screen
- 7 Ursprüngliche Terrainlinie / Sol naturel / Natural grade
- 8 Beton / Béton / Concrete
- 9 Alfol-Isolierung / Isolement Alfol / Alfol Insulation

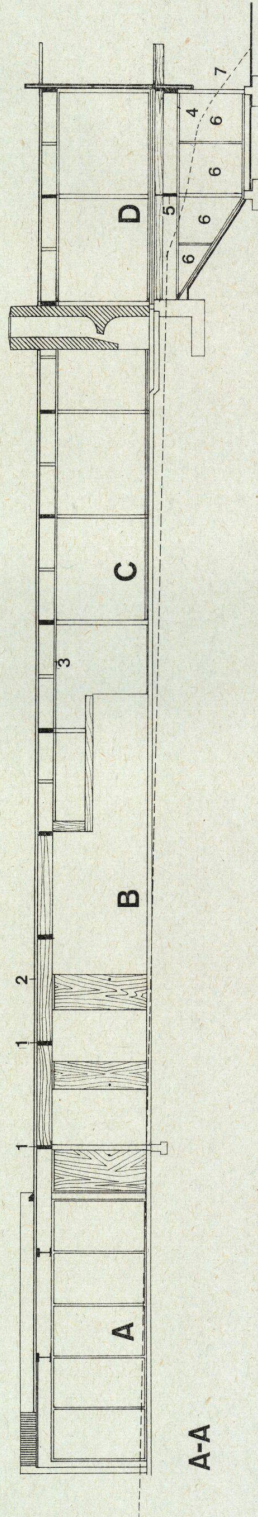

A-A

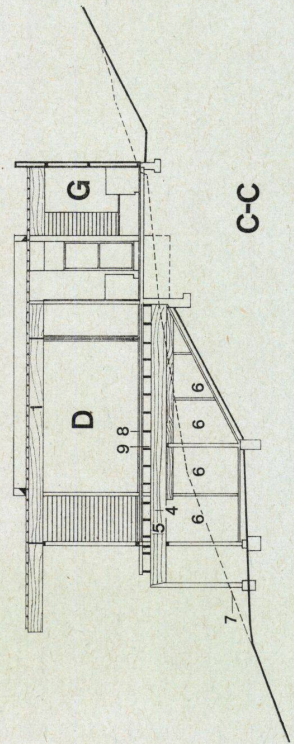

C-C

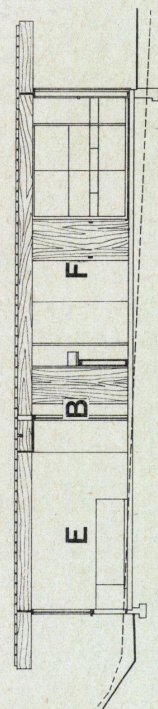

B-B